

トナーカートリッジの交換

※キヤノン純正トナーカートリッジ 337(Canon Cartridge 337)のご使用をおすすめします。

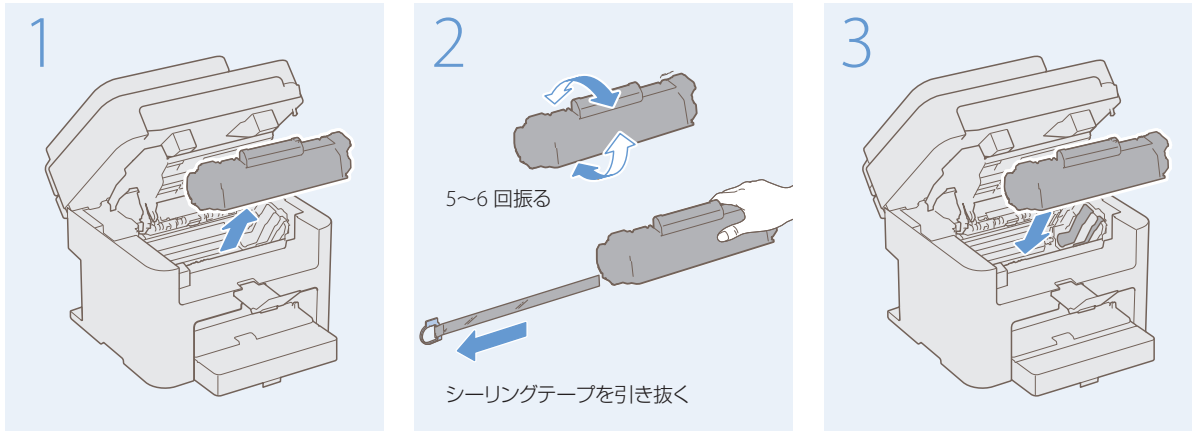

用紙や原稿が詰まった

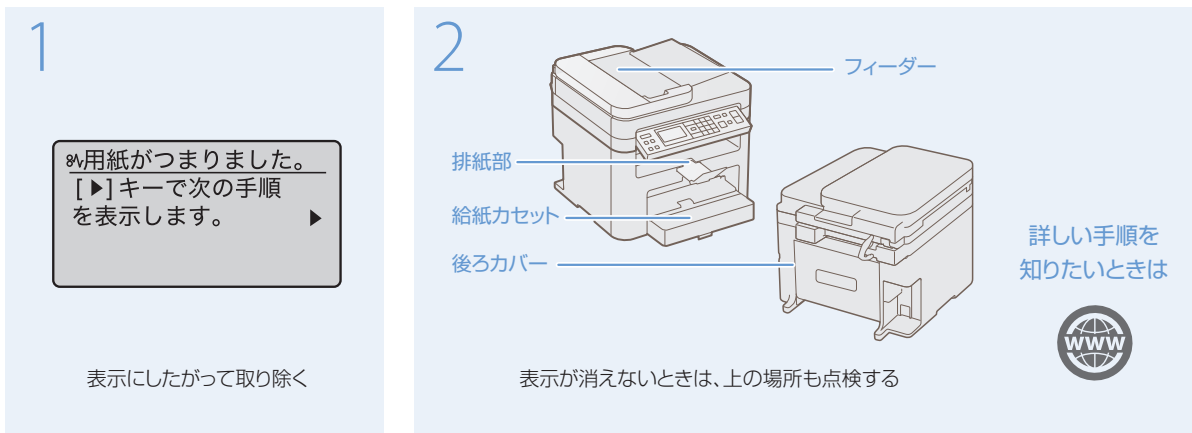

故障かなと思ったらまず確認



お問い合わせは

本機についてのご質問や修理のご依頼は、お買い上げ販売店または修理受付窓口へお問い合わせください。各種窓口は、キヤノンホームページ(<http://canon.jp/>)内のサポートのページでご確認いただけます。



かんたん操作ガイド



本機の全機能は、ユーザーズガイドで説明しています。
<http://canon.com/oip-manual>
でご覧いただくことができます。



リセット

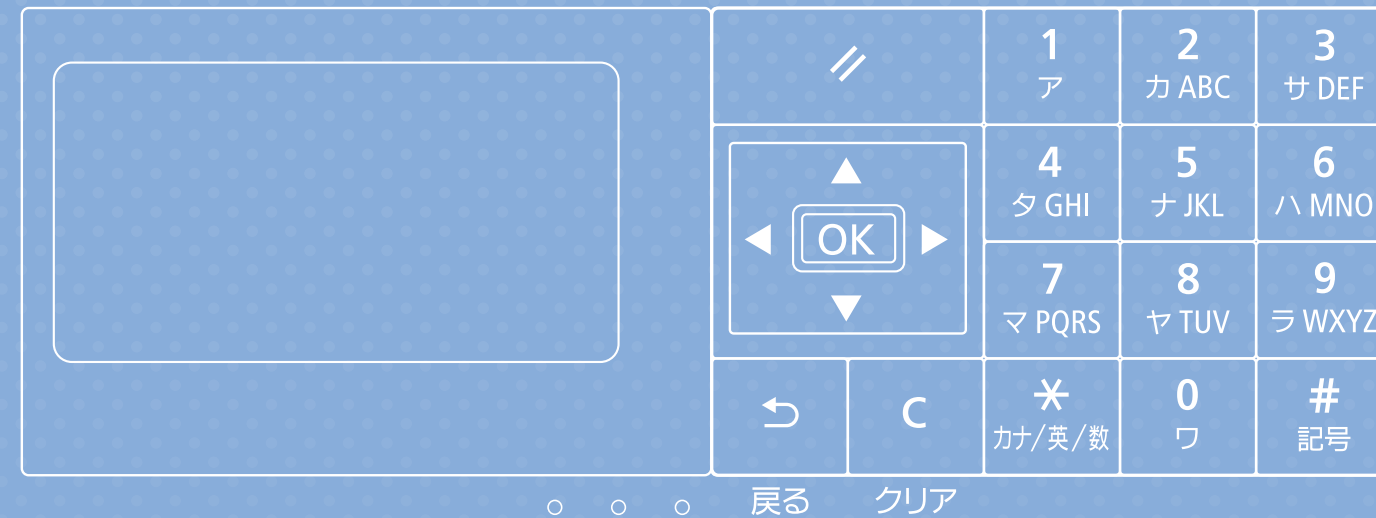

コピーする

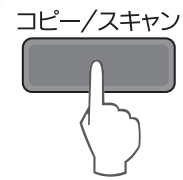

コピー/スキャン
 コピー開始: スタートキー
 100% **1** A4
 濃度: ±0
 原稿の種類: 文字/写...
 両面: OFF

原稿の読み込みを設定

1 ア	2 カ ABC	3 サ DEF
4 タ GHI	5 ナ JKL	6 ハ MNO
7 マ PQRS	8 ヤ TUV	9 ラ WXYZ
* カナ/英/数	0 ワ	# 記号

部数(1~999)を入力

スタート!



コピー スキャン

両面コピー

MF244dw
MF242dw

コピー開始: スタートキー
 100% **1** A4
 濃度: ±0
 原稿の種類: 文字/写...
 両面: OFF

両面
 OFF
片面→両面
 開き方設定

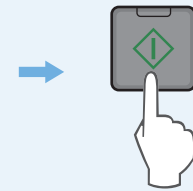

スタート!

原稿台ガラスにセットしたときは、
 原稿を入れ替えて<スタート>→<OK>

IDカードコピー



運転免許証や健康保険証など、ID
 カードの表裏を等倍で1枚の用紙
 にコピーします。

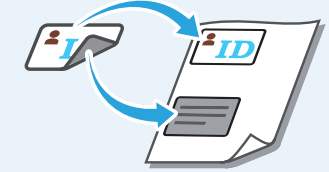

ページ集約コピー



複数枚の原稿を縮小して1枚の用紙
 にコピーできます。<2in1>は2枚
 の原稿を1枚の用紙に、<4in1>は
 4枚を1枚に割り付けます。



スキャンする

コピー スキャン

スキャンした原稿の保存先

お買い上げ時の設定では、読み込んだデータは[マイドキュメント]フォルダーに保存されます。日付を名称とするサブフォルダーが作成され、データはその中に保存されます。

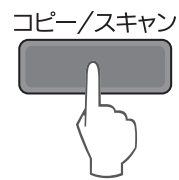
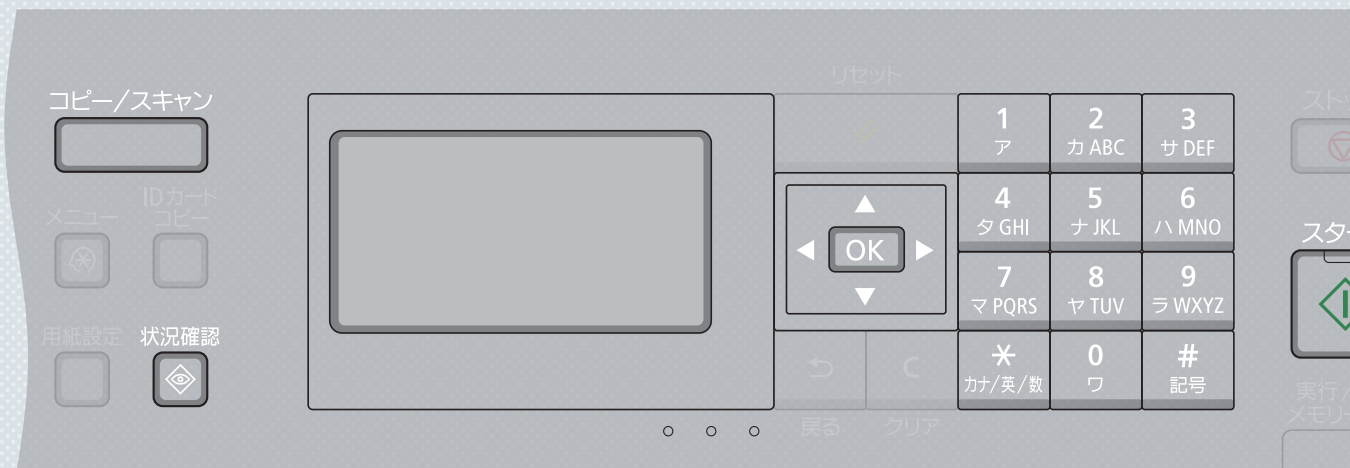

スキャンの種類を選択してください。
PC

宛先を指定してください
PC1
PC2

スキャンの種類を選択
 スキャン開始: OKキー
カラースキャン
白黒スキャン
カスタム1

MF Scan Utilityを使ってパソコンからスキャンする

「PDFファイルに変換する」、「カラーでスキャンする」といった用途別スキャンが手軽にできます。MF Scan Utilityは付属のDVD-ROMからインストールしてください。



クリック*

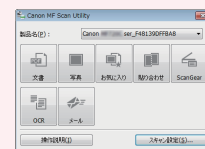

アイコンをクリック

*アイコンはWindowsスタートメニューに表示されます。

リモートUIを使う(遠隔管理)

パソコンから本機を遠隔管理できます。用紙やトナーカートリッジの残量を確認できるだけでなく、各種設定もキーボードを使ってカンタンに操作できます。

リモートUIを起動する

ウェブブラウザのアドレス入力欄に「http://<本機のIPアドレス>/」と入力し、キーボードの[ENTER]を押す

*必要に応じて<リモートUIアクセス暗証番号>を入力してからログインしてください。



IPアドレスがわからないときは...



>>> <ネットワーク情報>



>>> <IPv4>



>>> <IPアドレス>