

Canon

PIXMA G4510 series

Inbetriebnahme
Aan de Slag-gids
Uppstartsguide
Komme i gang
Før du begynder
Aloitusopas
Guida Rapida
Darba sākšana
Darbo pradžia
Alustamise juhend

Lesen Sie **Sicherheitsinformationen und wichtige Hinweise** (Anhang) zuerst.

Lees eerst **Veiligheidsinformatie en belangrijke informatie** (addendum).

Läs **Information om säkerhet och annan viktig information** (bilaga) först.

Les **Sikkerhetsinformasjon og viktig informasjon** (tillegg) først.

Læs **Sikkerhedsoplysninger og vigtige oplysninger** (tillæg) først.

Lue **Turvallisuus ja tärkeitä tietoja** (lisähuomautus) ensin.

Leggere preventivamente le **Informazioni importanti e sulla sicurezza** (appendice).

Všpirms izlasiet rokasgrāmatu **Informācija par drošību un cita svarīga informācija** (papildinājumu).

Pirmiausia perskaitykite **Darbo saugos ir kita svarbi informacija** (priedas).

Lugege kõigepealt läbi **Ohutusteave ja oluline teave** (lisa).



Q T 6 2 2 6 5 V 0 2

1



Installation des Druckers	Seite 1
De printer installeren	pagina 1
Installera skrivaren	sida 1
Installere skriveren	side 1
Installation af printeren	side 1
Tulostimen asennus	sivu 1
Installazione della stampante	pagina 1
Printera uzstādīšana.....	1. lpp.
Spausdintuvo įrengimas	1 psl.
Printeri paigaldamine.....	lk 1

2



Herstellen einer Verbindung mit einem Computer und Smartphone/Tablet.....	Seite 4
Verbinden met een computer en smartphone/tablet.....	pagina 4
Ansluta med dator och smarttelefon/surfplatta	sida 4
Koble til datamaskin og smarttelefon/nettbrett	side 4
Tilslutning med computer og smartphone/tablet.....	side 4
Yhdistäminen tietokoneeseen ja älypuhelimkeen/tablet-tietokoneeseen	sivu 4
Connessione con computer e smartphone/tablet.....	pagina 4
Savienošana ar datoru un viedtālruni/planšetdatoru	4. lpp.
Prijungimas prie kompiuterio ir išmaniojo telefono / planšetinio kompiuterio	4 psl.
Arvuti ja nutitelefonitahvelarvutiga ühendamine	lk 4

Halten des Druckers
 De printer vasthouden
 Hur du håller skrivaren
 Hvordan holde skriveren
 Sådan holder du printeren
 Tulostimen pitäminen
 Come sospendere la stampante
 Printera turēšana
 Kaip laikyti spausdintuvą
 Printeri hoidmine

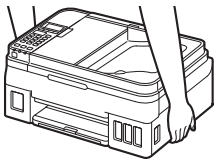

Anleitungsvideos
 Films met uitleg
 Förklarande filmer
 Forklarende filmer
 Forklarende film
 Havainnolistavat videot
 Filmati esplicativi
 Izskaidrojoši video
 Aiškinamieji filmukai
 Seletavad filmid



<http://ij.start.canon>



3.XXXXXXXXXXXXXXX



1. Überprüfen des Lieferumfangs

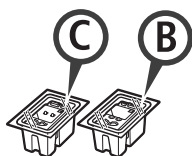

□ Patrone

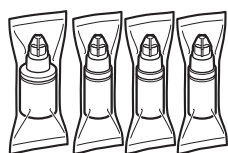

□ Tintenflasche

- Netzkabel
- Modularkabel
- Installations-CD-ROM für Windows-PCs
- Sicherheitsinformationen und wichtige Hinweise
- Inbetriebnahme (dieses Handbuch)

2. Entfernen des Verpackungsmaterials



- 1 Entfernen Sie das Verpackungsmaterial (z. B. orangefarbenes Klebeband) außen am Drucker.
- 2 **1** Öffnen Sie das Scan-Modul/die Abdeckung.
2 Entfernen Sie das orangefarbene Klebeband und das Schutzmaterial und entsorgen Sie beides.

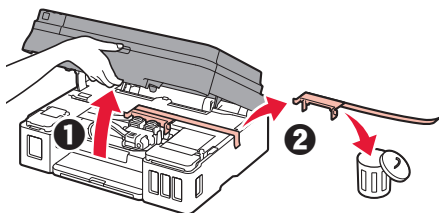

3. Installation der Patrone



- 1 Öffnen Sie die Verriegelung der Patronen.
- 2 Nehmen Sie jede Patrone aus der Verpackung und entfernen Sie das Etikett.

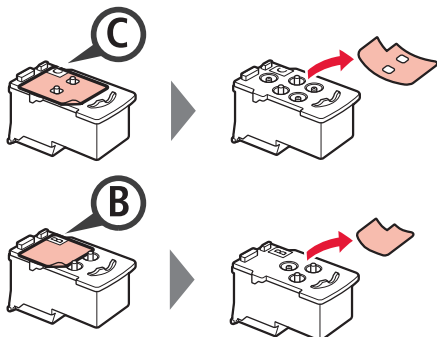
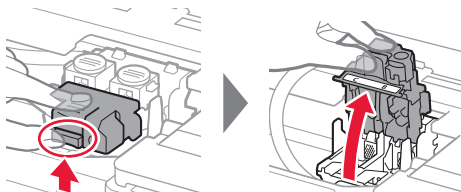

- 3 Entfernen Sie das Schutzband.

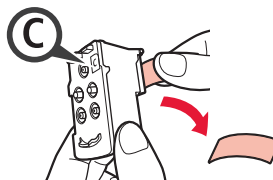

Nicht berühren.

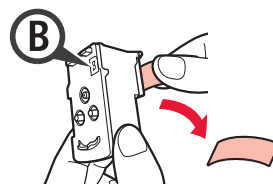

- 4 Setzen Sie die Patrone C (Farbe) links und die Patrone B (Schwarz) rechts ein.

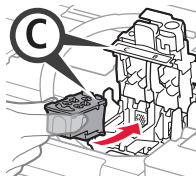

Stoßen Sie mit der Patrone nicht gegen die umgebenden Teile.

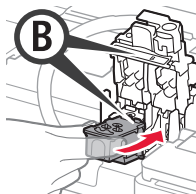

- 5 Schließen Sie die Verriegelung der Patronen und drücken Sie sie fest nach unten.

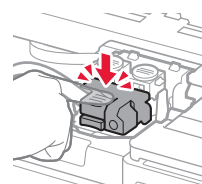
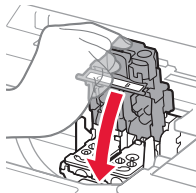

- 6 Drücken Sie beide Zusammenführungs-Tasten vollständig nach unten.

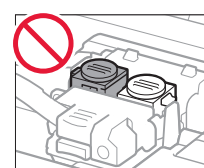
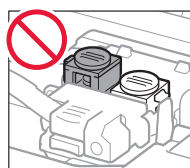
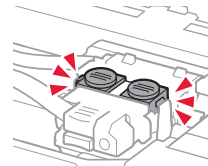
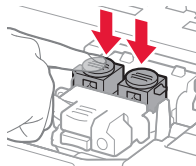

4. Ausgießen der Tinte



Das Produkt erfordert einen sorgsamen Umgang mit der Tinte. Tinte kann beim Auffüllen der Tintenbehälter spritzen. Tinte auf Kleidungsstücken oder Gegenständen kann unter Umständen nicht entfernt werden.

- 1 Öffnen Sie die Abdeckung für Tintenbehälter.

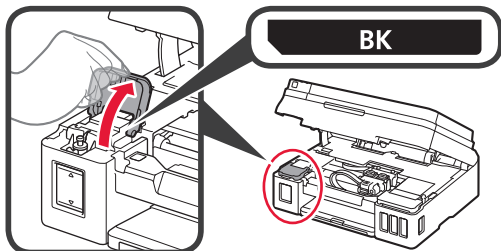

- 2 Fassen und entfernen Sie die Behältercappe des Tintenbehälters.

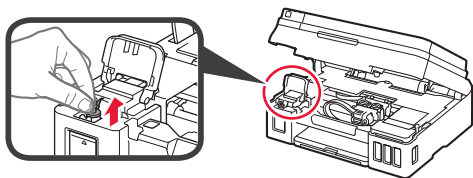

- 3 Halten Sie die Tintenflasche senkrecht und entfernen Sie die Flaschenkappe.

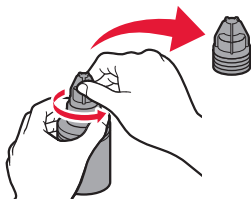

- 4 Setzen Sie die Düse der Tintenflasche in den Einlass ein und stellen Sie die Tintenflasche auf den Kopf.

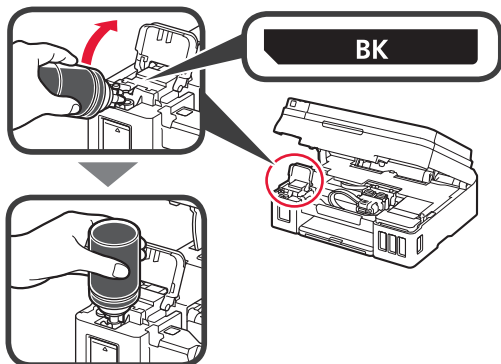

- 5 Gießen Sie alle Tinte in den Tintenbehälter. Stellen Sie sicher, dass die Tinte bis zur Markierung Obergrenze (A) aufgefüllt wurde.

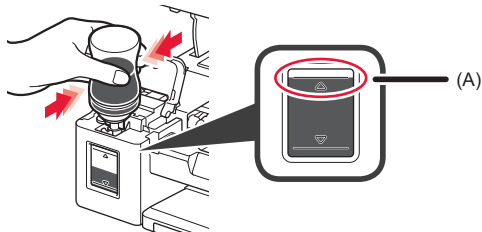

- 6 Setzen Sie die Behältercappe vorsichtig wieder ein.

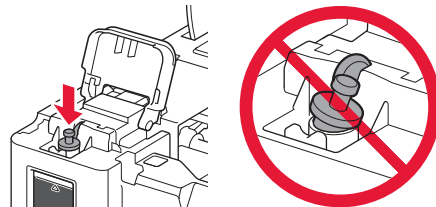

- 7 Schließen Sie die Abdeckung für Tintenbehälter.

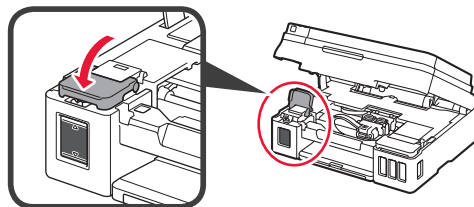

- 8 Wiederholen Sie die Schritte 1 bis 7, um alle Tinte entsprechend dem Etikett in die entsprechenden Tintenbehälter auf der rechten Seite zu gießen.

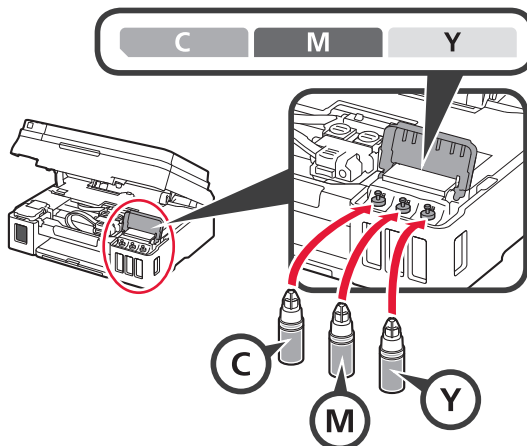

Stellen Sie sicher, dass die Tinte bis zur Markierung Obergrenze (A) aufgefüllt wurde.

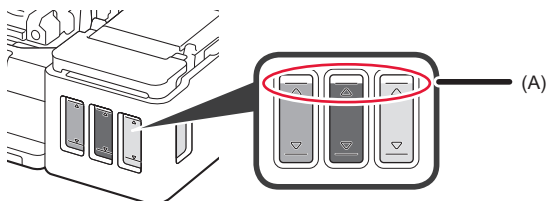

- 9 Schließen Sie Scan-Modul/Abdeckung.

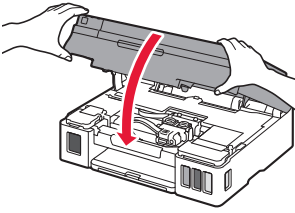

5. Einschalten des Druckers



- 1 Schließen Sie das Netzkabel an.

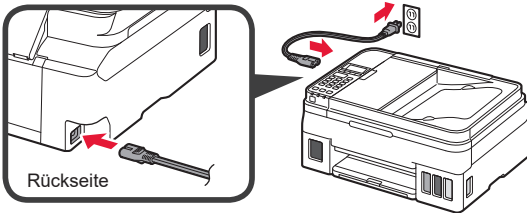

Schließen Sie außer dem Netzkabel noch keine Kabel an.

- 2 Drücken Sie die Taste **EIN (ON)**.

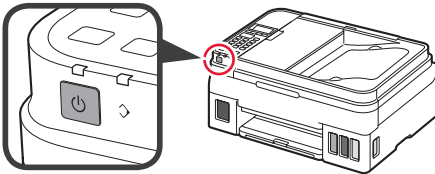

- 3 Wenn der folgende Bildschirm angezeigt wird, wählen Sie mit den Tasten ◀ und ▶ eine Sprache aus und drücken Sie anschließend die Taste **OK**.

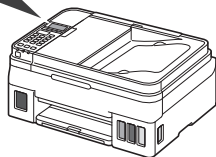
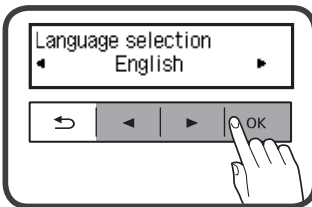

- 4 Wenn der folgende Bildschirm angezeigt wird, wählen Sie Ihr Land oder Ihre Region aus und drücken Sie anschließend die Taste **OK**.



- 5 Stellen Sie sicher, dass alle Tintenbehälter mit Tinte gefüllt sind.

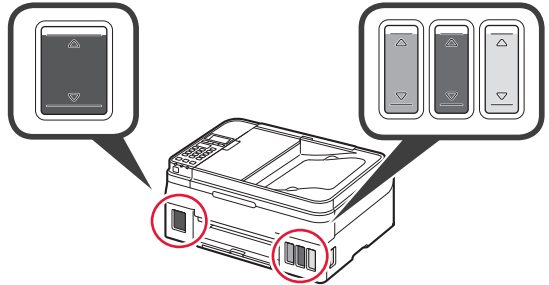

- 6 Wählen Sie mit den Tasten ◀ und ▶ **Ja (Yes)** aus und drücken Sie anschließend die Taste **OK**.

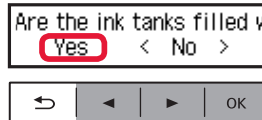

6. Vorbereiten der Verbindung

- 1 Drücken Sie die Taste **OK**.

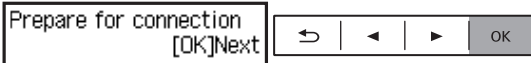

Die Vorbereitung der Tinte beginnt.

Dies dauert ungefähr 5 bis 6 Minuten.

Fahren Sie mit dem nächsten Schritt fort.

- 2 Überprüfen Sie, ob der folgende Bildschirm angezeigt wird.

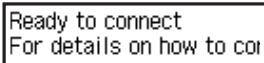

Fahren Sie nun bei dem Schritt fort, der der Verwendung Ihres Druckers entspricht.

- **Verwenden des Druckers, indem nur eine Verbindung mit einem Computer oder sowohl mit einem Computer als auch einem Smartphone hergestellt wird**

➔ „7-A. Herstellen einer Verbindung mit einem Computer“

- **Verwenden des Druckers, indem nur eine Verbindung mit einem Smartphone hergestellt wird**

➔ „7-B. Herstellen einer Verbindung mit einem Smartphone“ auf Seite 6

Verwenden des Druckers, ohne dass eine Verbindung zu einem Computer oder Smartphone hergestellt wird

- 1 Drücken Sie die Taste **Stopp (Stop)** am Drucker.
- 2 Verwenden Sie auf dem Auswahlbildschirm für die Verbindungsmethode die Tasten ◀ und ▶, um **Nicht verbinden (Do not connect)** auszuwählen, und drücken Sie anschließend die Taste **OK**.
- 3 Wählen Sie mit den Tasten ◀ und ▶ **Ja (Yes)** aus und drücken Sie anschließend die Taste **OK**.
- 4 Warten Sie, bis der folgende Bildschirm angezeigt wird.



Die Einrichtung ist jetzt abgeschlossen.

7-A. Herstellen einer Verbindung mit einem Computer



Sie müssen für jeden Computer eine Verbindung konfigurieren. Fahren Sie für jeden Computer mit dem Konfigurieren in Schritt 1 fort.

- 1 Führen Sie die Setup-Datei für Methode **A** oder Methode **B** aus.

A Herunterladen aus dem Internet

- 1 Öffnen Sie einen Webbrowser (e usw.) auf Ihrem Computer.
- 2 Geben Sie die folgende URL ein, um auf die Canon-Website zuzugreifen.

<http://ij.start.canon>



- 3 Wählen Sie **Einrichten**.



- 4 Geben Sie den Modellnamen Ihres Druckers ein und klicken Sie auf **OK**.



Sie können einen Modellnamen aus der Liste auswählen.

- 5 Klicken Sie auf **Einrichten**.



Die Verfahren für Windows und macOS werden unten gezeigt. Wenn Sie einen Computer mit einem anderen Betriebssystem als Windows oder macOS verwenden, wie beispielsweise Chrome OS, führen Sie die Einrichtung entsprechend den Anweisungen auf dem Bildschirm aus.

- 6 Klicken Sie auf **Herunterladen** und laden Sie die Setup-Datei herunter.



- 7 Führen Sie die heruntergeladene Datei aus.

Fahren Sie bei Schritt 2 auf der nächsten Seite fort.

B Verwenden der Installations-CD-ROM (nur Windows)

- 1 Legen Sie die Installations-CD-ROM in Ihren Computer ein.



- Bei Verwendung von Windows 10 oder Windows 8.1:

- 2 Wenn die folgende Nachricht rechts auf Ihrem Computerbildschirm angezeigt wird, klicken Sie darauf.



- 3 Wenn der folgende Bildschirm angezeigt wird, klicken Sie auf **Msetup4.exe ausführen (Run Msetup4.exe)**.

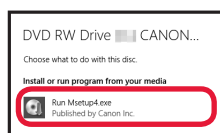

- 4 Wenn das Dialogfeld **Benutzerkontensteuerung (User Account Control)** angezeigt wird, klicken Sie auf **Ja (Yes)**.

Wenn diese Meldung nicht (oder nicht mehr) angezeigt wird

1. Klicken Sie auf der Taskleiste auf **Datei-Explorer (File Explorer)**.



2. Klicken Sie links im geöffneten Fenster auf **Dieser PC (This PC)**.

3. Doppelklicken Sie rechts im Fenster auf das **CD-ROM-Symbol**. Sobald die Inhalte der CD-ROM angezeigt werden, doppelklicken Sie auf **Msetup4.exe**.

4. Fahren Sie bei Schritt 4 fort.

- Bei Verwendung von Windows 7:

- 2 Wenn der Bildschirm **Automatische Wiedergabe (AutoPlay)** angezeigt wird, klicken Sie auf **Msetup4.exe ausführen (Run Msetup4.exe)**.

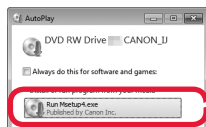

Wenn der Bildschirm **Automatische Wiedergabe (AutoPlay)** nicht angezeigt wird

1. Klicken Sie im Startmenü auf **Computer**.
2. Doppelklicken Sie rechts im geöffneten Fenster auf das **CD-ROM-Symbol**. Sobald die Inhalte der CD-ROM angezeigt werden, doppelklicken Sie auf **Msetup4.exe**.

- 3 Wenn das Dialogfeld **Benutzerkontensteuerung (User Account Control)** angezeigt wird, klicken Sie auf **Weiter (Continue)**.

Fahren Sie bei Schritt 2 fort.

- 2 Klicken Sie auf **Setup starten (Start Setup)**.

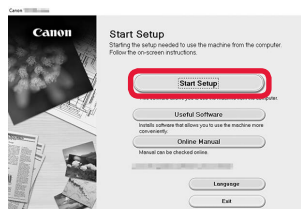

Befolgen Sie die Anweisungen auf dem Bildschirm, um mit der Einrichtung fortzufahren.

Wenn der folgende Bildschirm angezeigt wird, klicken Sie auf **Beenden (Exit)**.

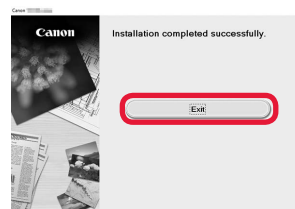

Die Einrichtung ist abgeschlossen, wenn der folgende Bildschirm auf dem Bildschirm des Druckers angezeigt wird. Sie können jetzt über Ihren Computer drucken.

7-B. Herstellen einer Verbindung mit einem Smartphone



Sie müssen für jedes Smartphone eine Verbindung konfigurieren. Fahren Sie für jedes Smartphone mit dem Konfigurieren in Schritt 1 fort.

Vorbereitung

- Aktivieren Sie auf Ihrem Smartphone Wi-Fi.
- Wenn Sie einen Wireless Router besitzen, stellen Sie eine Verbindung zwischen Ihrem Smartphone und dem Wireless Router her, den Sie mit dem Drucker verbinden möchten.
- * Hinweise zu den Vorgehensweisen erhalten Sie in den Handbüchern Ihres Smartphones und des Wireless Routers, oder wenden Sie sich an die Hersteller.

1 Installieren Sie die Anwendungssoftware Canon PRINT Inkjet/SELPHY auf Ihrem Smartphone.



iOS : Suchen Sie "Canon PRINT" in App Store.

Android : Suchen Sie "Canon PRINT" in Google Play.

Sie können auch auf die Canon-Website zugreifen, indem Sie den QR-Code scannen.



- * Sie dürfen Ihr Smartphone möglicherweise nicht drahtlos mit dem Internet verbinden, während Sie den Drucker direkt mit dem Smartphone verbinden. In diesem Fall werden Ihnen abhängig von Ihrem Vertrag mit Ihrem Internetanbieter möglicherweise Gebühren berechnet.
- * Es können bis zu 5 Geräte über eine WLAN-Verbindung direkt mit dem Drucker verbunden werden.

2 Überprüfen Sie die Anzeige auf dem Drucker.

Wenn ungefähr 10 Minuten lang kein Vorgang ausgeführt wird, schaltet sich der Bildschirm aus. Drücken Sie eine Taste am Bedienfeld (außer der Taste **EIN (ON)**), um den Bildschirm anzuzeigen.

1 Wird der folgende Bildschirm angezeigt?

Ready to connect
For details on how to connect

Nein

Ja (Fahren Sie bei **B** fort.)

2 Erscheint **Wi-Fi** (Der Drucker ist mit einem Netzwerk verbunden) auf dem Bildschirm, wenn die Taste **KOPIE (Copy)** gedrückt wird?

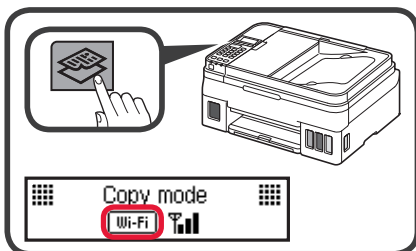

Ja

Nein (Fahren Sie bei **B** fort.)

Wenn **Wi-Fi** angezeigt wird, ist eine Kommunikation des Druckers über eine WLAN-Verbindung nicht möglich. Um weitere Informationen zu erhalten, rufen Sie „<http://ij.start.canon>“ auf und sehen Sie sich **Häufig gestellte Fragen** an.

A **iOS** **Android**

1 Tippen Sie auf die installierte Anwendungssoftware.



2 Befolgen Sie die Anweisungen auf dem Bildschirm, um den Drucker zu registrieren.

3 Stellen Sie sicher, dass der rechte Bildschirm angezeigt wird.

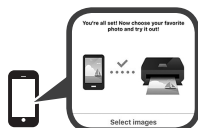

Die Verbindung mit Ihrem Smartphone ist jetzt hergestellt. Sie können von Ihrem Smartphone drucken.

Legen Sie Fotopapier ein, um Fotos zu drucken. Lesen Sie ab „Einlegen von Papier“ auf Seite 8 weiter.

- B** Die unten aufgeführten Verfahren unterscheiden sich auf iOS und Android. Wählen Sie Ihr Betriebssystem aus und fahren Sie bei den entsprechenden Verfahren fort.

iOS

- 1 Tippen Sie auf dem Startbildschirm Ihres Smartphones auf **Einstellungen (Settings)** und anschließend in den Wi-Fi-Einstellungen auf **Canon_ij_XXXX**.

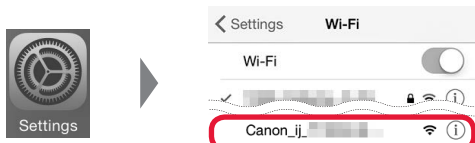

Wenn **Canon_ij_XXXX** in der Liste nicht angezeigt wird, lesen Sie weitere Informationen zum Betrieb des Druckers unter „Fehlersuche“ unten und wiederholen Sie dann Schritt 1.

- 2 Tippen Sie auf die installierte Anwendungssoftware.



- 3 Befolgen Sie die Anweisungen auf dem Bildschirm, um den Drucker zu registrieren.

Befolgen Sie die Anweisungen auf dem Bildschirm, um mit der Einrichtung fortzufahren.

Bei Auswahl von **Verb.methode Autom. Auswahl (empfohlen) (Auto Select Conn. Method (recommended))** auf dem Auswahlbildschirm für die Verbindungsmethode wird die entsprechende Verbindungsmethode abhängig von Ihrer Umgebung automatisch ausgewählt.

- 4 Stellen Sie sicher, dass der folgende Bildschirm angezeigt wird.



Die Verbindung mit Ihrem Smartphone ist jetzt hergestellt. Sie können von Ihrem Smartphone drucken.

Legen Sie Fotopapier ein, um Fotos zu drucken. Lesen Sie ab „Einlegen von Papier“ auf Seite 8 weiter.

Android

- 1 Tippen Sie auf die installierte Anwendungssoftware.



- 2 Befolgen Sie die Anweisungen auf dem Bildschirm, um den Drucker zu registrieren.

Wird die Meldung **"Es ist kein Drucker registriert. Druckereinrichtung ausführen? (Printer is not registered. Perform printer setup?)"** nicht angezeigt, lesen Sie untenstehend weitere Informationen zum Betrieb des Druckers unter "Fehlersuche", und warten Sie dann, bis eine Meldung angezeigt wird.

Befolgen Sie die Anweisungen auf dem Bildschirm, um mit der Einrichtung fortzufahren.

- Die entsprechende Verbindungsmethode wird abhängig von Ihrer Umgebung ausgewählt.
- Wenn auf dem Bildschirm **Drucker registrieren (Register Printer)** zwei Druckernamen angezeigt werden, wählen Sie A.
 - A) G4010 series (xxx.xxx.xxx.xxx)
 - B) Direct-xxxx-G4010series

- 3 Stellen Sie sicher, dass der folgende Bildschirm angezeigt wird.



Fehlersuche

Der Drucker wird von Ihrem Smartphone nicht gefunden.

- 1 Drücken Sie die Taste **Einrichten (Setup)** am Drucker.

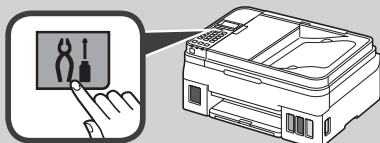

- 2 Wählen Sie mit den Tasten ◀ und ▶ **WLAN-Einrichtung (Wireless LAN setup) > Einf. Drahtlos-Verb. (Easy WL connect)** aus und drücken Sie anschließend die Taste **OK**.
- 3 Kehren Sie zum Betrieb Ihres Smartphones zurück.

Einlegen von Papier



- 1 Öffnen Sie die Papierstütze und die Verlängerung der Papierstütze.

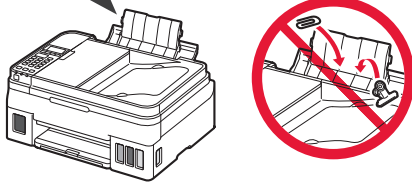
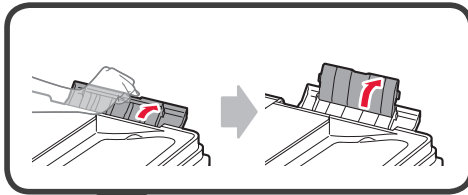

- 2 Schieben Sie die rechte Papierführung an das Ende.

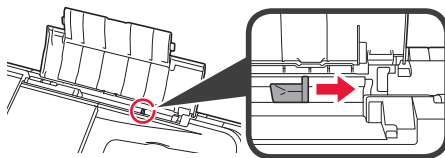

- 3 Legen Sie Papier mit der bedruckbaren Seite nach oben ein.

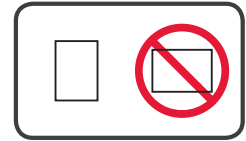
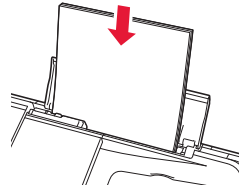

- 4 Verschieben Sie die rechte Papierführung, um sie an der Seite des Papierstapels auszurichten.

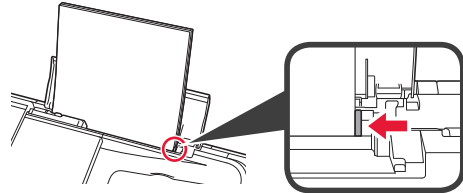

- 5 **1** Ziehen Sie das Papierausgabefach heraus.
2 Öffnen Sie die Verlängerung des Ausgabefachs.

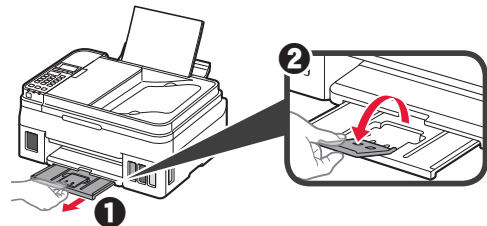

Transportieren Ihres Druckers

Beim Transportieren des Druckers sollte Folgendes beachtet werden. Weitere Informationen finden Sie im **Online-Handbuch**.

Stellen Sie sicher, dass beide Zusammenführungstasten vollständig nach unten gedrückt sind, um das Auslaufen von Tinte zu vermeiden.

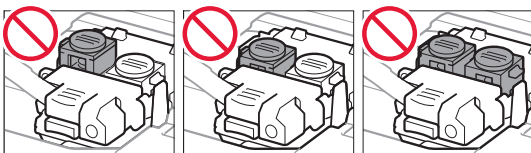
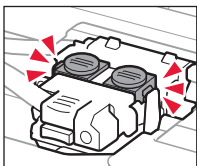

Verpacken Sie den Drucker für den Fall, dass Tinte ausläuft, in einer Plastiktüte.

- Verpacken Sie den Drucker für den sicheren Transport mit nach unten weisendem Boden und ausreichend Schutzmaterial in einem stabilen Karton.
- Der Drucker darf nicht gekippt werden. Es kann zu einem Auslaufen von Tinte kommen.
- Gehen Sie vorsichtig vor und stellen Sie sicher, dass der Behälter gerade steht und NICHT auf den Kopf oder auf die Seite gelegt wird. Andernfalls wird der Drucker möglicherweise beschädigt und die Tinte im Drucker könnte auslaufen.
- Wenn der Transport des Druckers über eine Spedition erfolgt, beschriften Sie den Karton mit „OBEN“, damit der Drucker mit nach unten weisendem Boden transportiert wird. Beschriften Sie den Karton ebenfalls mit „VORSICHT, ZERBRECHLICH“.

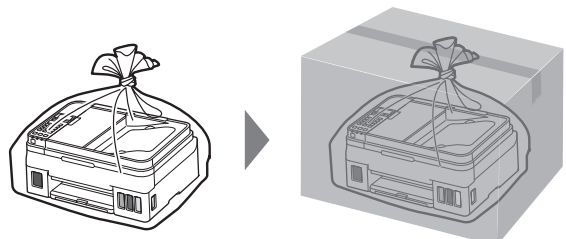

1. Meegeleverde artikelen controleren

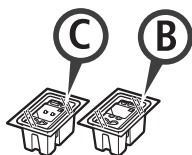

□ Cartridge

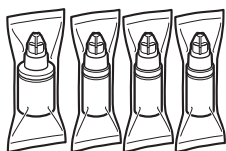

□ Inktfles

- Netsnoer
- Modulaire kabel
- Installatie-cd-rom voor Windows-pc
- Veiligheidsinformatie en belangrijke informatie
- Aan de Slag-gids (deze handleiding)

2. Verpakkingsmateriaal verwijderen



- 1 Verwijder het verpakkingsmateriaal (zoals oranje tape) van de buitenkant van de printer.
- 2 **1** Open de scaneenheid / klep.
2 Verwijder de oranje tape en het beschermende materiaal en gooi het weg.

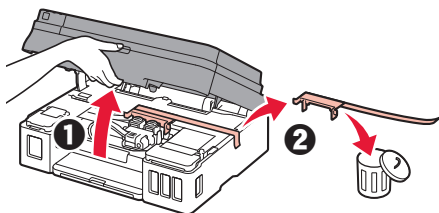

3. De cartridge installeren



- 1 Open het sluitklepje van de cartridge.
- 2 Haal elke cartridge uit de verpakking en verwijder het label.

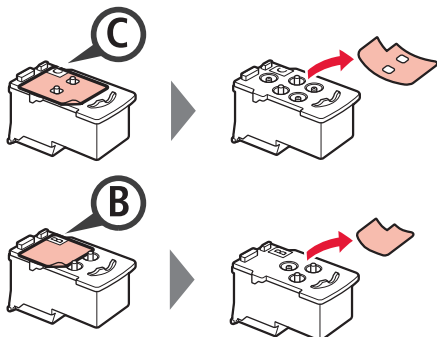
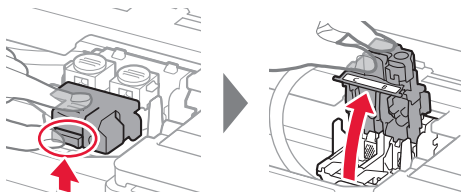

- 3 Verwijder de beschermende tape.

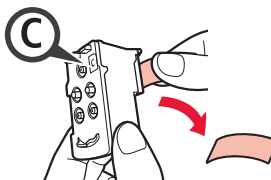

Niet aanraken.

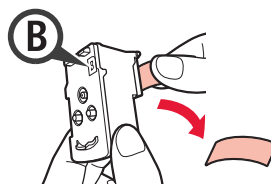

- 4 Plaats de (kleuren) cartridge C aan de linkerkant en de (zwarte) cartridge B aan de rechterkant.

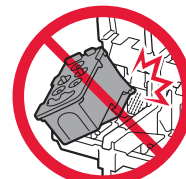
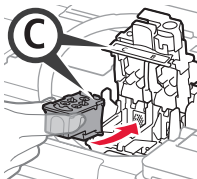

Stoot deze niet tegen de omringende onderdelen.

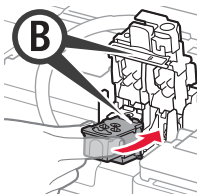

- 5 Sluit het sluitklepje van de cartridge en duw dit omlaag.

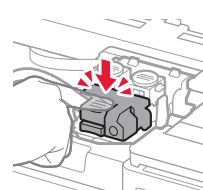
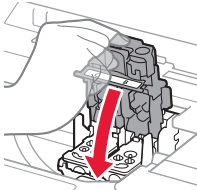

- 6 Druk beide koppelingknoppen helemaal omlaag.

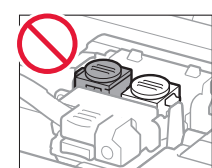
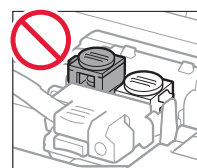
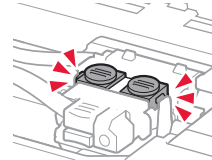
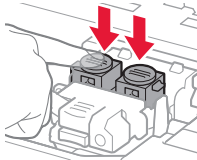

4. Inkt gieten



Dit product vereist een zorgvuldige omgang met inkt. Er kan inkt spatten als de inkttanks met inkt worden gevuld. Als er inkt terecht komt op uw kleding of eigendommen, gaat deze er mogelijk niet meer uit.

- 1 Open de klep over de inkttank.

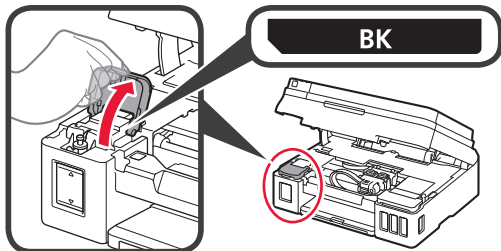

- 2 Verwijder het tankkapje van de inkttank.

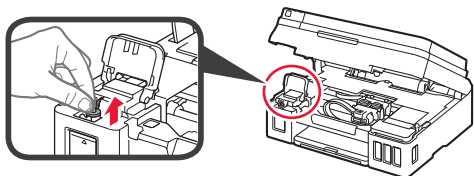

- 3 Houd de inktfles rechtop en verwijder het fleskapje.

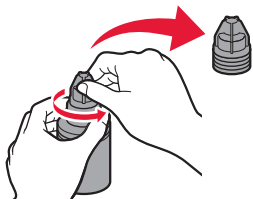

- 4 Steek het spuitmondje van de inktfles in de inlaat en zet de inktfles ondersteboven.

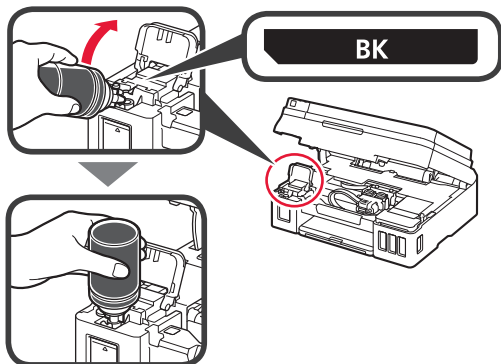

- 5 Giet alle inkt in de inkttank.
Controleer of de inkt is gevuld tot aan de lijn van de bovengrens (A).

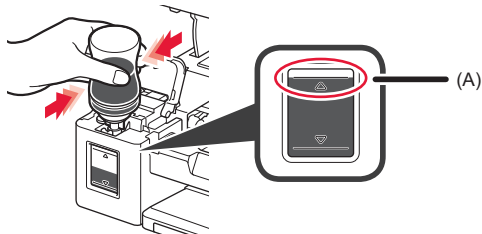

- 6 Plaats het tankkapje goed terug.

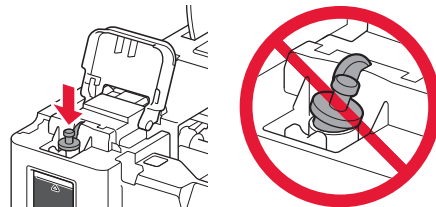

- 7 Sluit de klep over de inkttank.

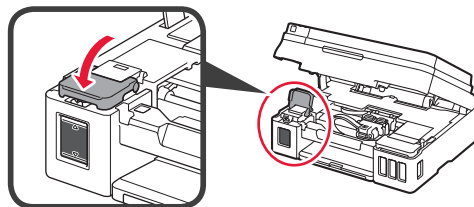

- 8 Herhaal de stappen 1 tot en met 7 om alle inkt in de inkttanks aan de rechterkant te gieten in overeenstemming met het etiket.

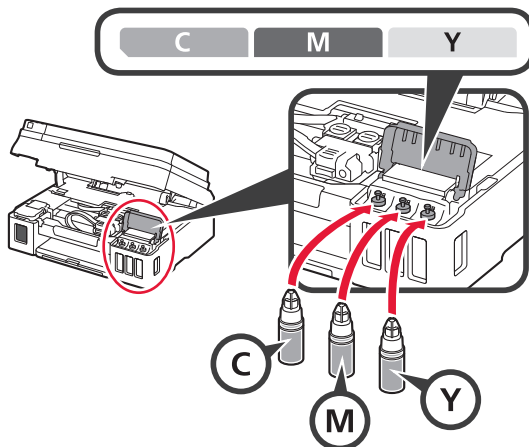

Controleer of de inkt is gevuld tot aan de lijn van de bovengrens (A).

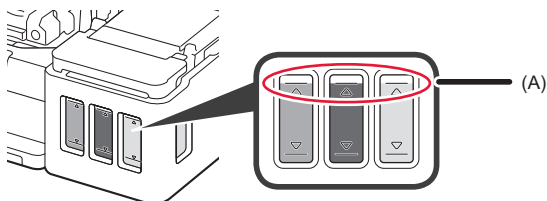

- 9 Sluit de scaneenheid / klep.

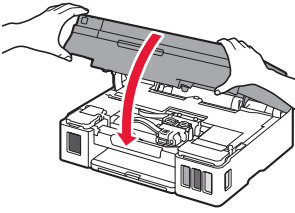

5. De printer inschakelen



- 1 Sluit het netsnoer aan.

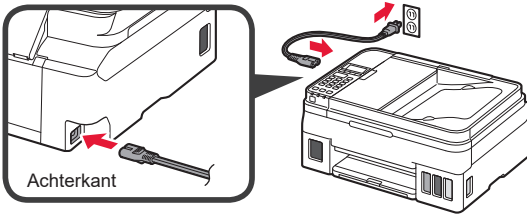

Sluit nog geen kabels aan, behalve het netsnoer.

- 2 Druk op de knop **AAN (ON)**.

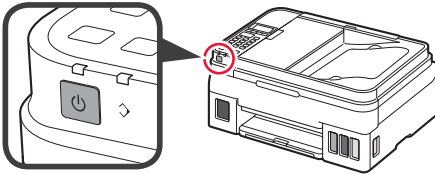

- 3 Wanneer het volgende scherm wordt weergegeven, gebruikt u de knoppen ◀ en ▶ om een taal te selecteren en drukt u vervolgens op de knop **OK**.

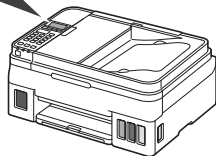
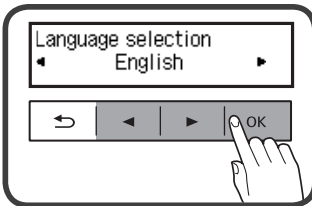

- 4 Als het volgende scherm wordt weergegeven, selecteert u uw land of regio en drukt u daarna op de knop **OK**.

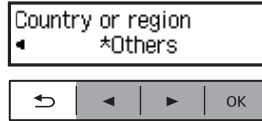

- 5 Controleer of alle inktanks inkt bevatten.

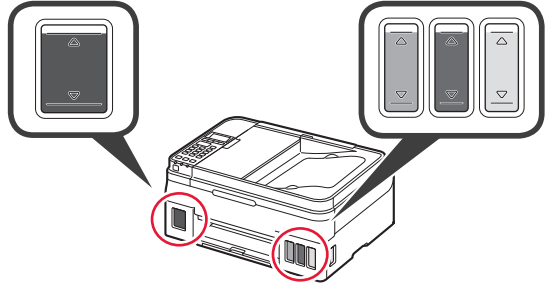

- 6 Selecteer **Ja (Yes)** met de knoppen ◀ en ▶ en druk daarna op de knop **OK**.

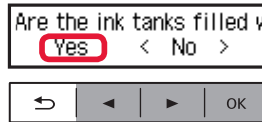

6. Voorbereiden op de verbinding

- 1 Druk op de knop **OK**.



De inktvoorbereiding wordt gestart.

Dit duurt ongeveer 5 tot 6 minuten. Ga verder naar de volgende stap.

- 2 Controleer of het volgende scherm verschijnt.

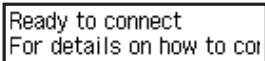

Ga vanaf hier verder naar de stap die past bij de manier waarop u de printer gebruikt.

- De printer gebruiken door alleen verbinding te maken met een computer of zowel met een computer als een smartphone

➔ "7-A. Verbinden met een computer"

- De printer gebruiken door deze alleen met een smartphone te verbinden

➔ "7-B. Verbinden met een smartphone" op pagina 6

De printer gebruiken zonder deze te verbinden met een computer of smartphone

- 1 Druk op de knop **Stoppen (Stop)** op de printer.
- 2 Gebruik in het selectiescherm voor de verbindingmethode de knoppen ◀ en ▶ om **Niet verbinden (Do not connect)** te selecteren en druk daarna op de knop **OK**.
- 3 Gebruik de knoppen ◀ en ▶ om **Ja (Yes)** te selecteren en druk daarna op de knop **OK**.
- 4 Wacht totdat het volgende scherm wordt weergegeven.



De installatie is nu voltooid.

7-A. Verbinden met een computer



U moet voor elke computer de verbinding instellen. Voer de installatie uit vanaf stap 1 voor elke computer.

- 1 Start het installatiebestand voor methode **A** of methode **B**.

A Downloaden van internet

- 1 Open een webbrowser (e etc.) op de computer.
- 2 Voer de volgende URL in en ga naar de website van Canon.

<http://ij.start.canon>



- 3 Selecteer **Installatie**.



- 4 Voer de modelnaam van de printer in en klik op **OK**.



U kunt een modelnaam in de lijst selecteren.

- 5 Klik op **Installatie**.



De procedures voor Windows en macOS worden hieronder weergegeven. Als u een computer gebruikt met een ander besturingssysteem dan Windows of macOS, zoals Chrome OS, voert u de installatie uit op basis van de instructies op het scherm.

- 6 Klik op **Downloaden** en download het installatiebestand.

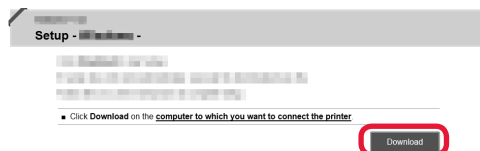

- 7 Voer het gedownloade bestand uit.

Ga verder met stap 2 op de volgende pagina om door te gaan.

B De installatie-cd-rom (alleen Windows) gebruiken

1 Plaats de installatie-cd-rom in de computer.



■ Wanneer u Windows 10 of Windows 8.1 gebruikt:

2 Wanneer het volgende bericht aan de rechterkant van uw computerscherm wordt weergegeven, klikt u erop.



3 Als het volgende scherm verschijnt, klikt u op **Msetup4.exe uitvoeren (Run Msetup4.exe)**.

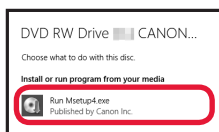

4 Als het dialoogvenster **Gebruikersaccount beheren (User Account Control)** wordt geopend, klikt u op **Ja (Yes)**.

Wanneer dit bericht niet wordt weergegeven (of wanneer het is verdwenen)

1. Klik op **Verkenner (File Explorer)** op de taakbalk.



2. Klik op **Deze pc (This PC)** aan de linkerkant van het geopende venster.

3. Dubbelklik op het cd-rompictogram rechts in het venster.

Als de inhoud van de cd-rom wordt weergegeven, dubbelklikt u op **Msetup4.exe**.

4. Ga naar stap 4.

■ Wanneer u Windows 7 gebruikt:

2 Wanneer het scherm **Automatisch afspelen (AutoPlay)** wordt geopend, klikt u op **Msetup4.exe uitvoeren (Run Msetup4.exe)**.

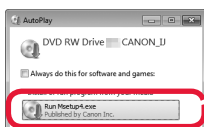

Wanneer het scherm **Automatisch afspelen (AutoPlay)** niet wordt geopend

1. Klik op **Computer** in het menu Start.

2. Dubbelklik op het cd-rompictogram rechts in het geopende venster.

Als de inhoud van de cd-rom wordt weergegeven, dubbelklikt u op **Msetup4.exe**.

3 Als het dialoogvenster **Gebruikersaccount beheren (User Account Control)** wordt geopend, klikt u op **Doorgaan (Continue)**.

Ga verder met stap 2 om door te gaan.

2 Klik op **Beginnen met instellen (Start Setup)**.

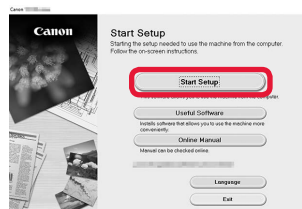

Klik op **Afsluiten (Exit)** als het volgende scherm wordt weergegeven.

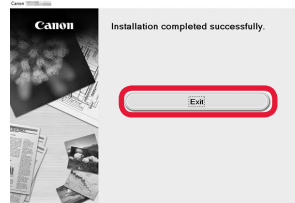

Volg de instructies op het scherm om door te gaan met de installatie.

De installatie is voltooid wanneer het volgende scherm wordt weergegeven op het scherm van de printer. U kunt nu afdrukken vanaf de computer.

7-B. Verbinden met een smartphone



U moet voor elke smartphone de verbinding instellen. Voer de installatie uit vanaf stap 1 voor elke smartphone.

Vorbereiding

- Schakel Wi-Fi in op uw smartphone.
- Als u een draadloze router hebt, sluit u uw smartphone aan op de draadloze router die u met de printer wilt verbinden.
- * Raadpleeg voor de stappen de handleiding van uw smartphone en de draadloze router of neem contact op met de desbetreffende fabrikant.

1 Installeer de toepassing Canon PRINT Inkjet/SELPHY op uw smartphone.



iOS : Zoek "Canon PRINT" in de App Store.

Android : Zoek "Canon PRINT" in Google Play.

Of ga naar de Canon-website door de QR-code te scannen.



- * U mag uw smartphone niet draadloos met internet verbinden terwijl de printer rechtstreeks met de smartphone is verbonden. In dat geval kan uw serviceprovider kosten in rekening brengen, afhankelijk van uw contract.
- * Er kunnen maximaal 5 apparaten rechtstreeks via een draadloze LAN-verbinding met de printer worden verbonden.

2 Controleer het scherm van de printer.

Het scherm wordt uitgeschakeld als gedurende circa 10 minuten geen bewerkingen plaatsvinden. Druk op een van de knoppen op het bedieningspaneel (behalve de knop **AAN (ON)**) om het scherm weer te geven.

1 Verschijnt het volgende scherm?

Ready to connect
For details on how to con

Nee

Ja (ga verder naar **B.**)

2 Verschijnt **Wi-Fi** (de printer is verbonden met het netwerk) op het scherm dat wordt weergegeven als u op de knop **KOPIËREN (Copy)** drukt?

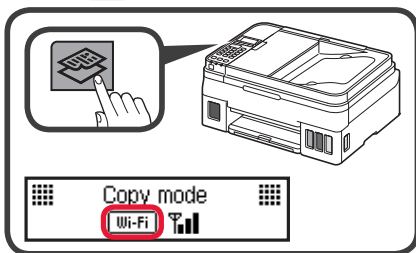

Ja

Nee (ga verder naar **B.**)

Als **Wi-Fi** wordt weergegeven, kan de printer niet communiceren via een draadloze LAN-verbinding. Ga voor meer informatie naar "<http://ij.start.canon>" en raadpleeg **Veelgestelde vragen**.

A **iOS** **Android**

1 Tik op de geïnstalleerde toepassing.



2 Volg de instructies op het scherm om de printer te registreren.

3 Controleer of het scherm rechts wordt weergegeven.

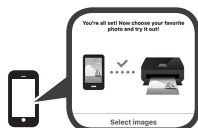

De verbinding met de smartphone is nu voltooid. U kunt nu afdrukken vanaf de smartphone.

Als u foto's wilt afdrukken, plaatst u fotopapier. Ga verder naar "Papier plaatsen" op pagina 8.

B De onderstaande procedures hangen af van iOS of Android. Selecteer uw besturingssysteem en voer de desbetreffende procedure uit.

iOS

1 Tik op **Instellingen (Settings)** op het beginscherm van uw smartphone en tik op **Canon_ij_XXXX** bij de instellingen voor Wi-Fi.

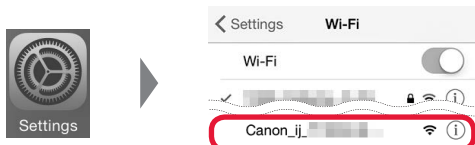

Als **Canon_ij_XXXX** niet wordt weergegeven in de lijst, raadpleegt u "Problemen oplossen" hieronder om de printer te bedienen en herhaalt u stap **1**.

2 Tik op de geïnstalleerde toepassing.



3 Volg de instructies op het scherm om de printer te registreren.

Volg de instructies op het scherm om door te gaan met de installatie.

Als u **Verb.methode autom. selecteren (aanbev.) (Auto Select Conn. Method (recommended))** selecteert in het selectiescherm voor de verbindingmethode, wordt de juiste verbindingmethode automatisch geselecteerd op basis van uw omgeving.

4 Controleer of het volgende scherm wordt weergegeven.



De verbinding met de smartphone is nu voltooid. U kunt nu afdrucken vanaf de smartphone.

Als u foto's wilt afdrucken, plaatst u fotopapier. Ga verder naar "Papier plaatsen" op pagina 8.

Android

1 Tik op de geïnstalleerde toepassing.



2 Volg de instructies op het scherm om de printer te registreren.

Als het bericht "**Printer is niet geregistreerd. Printerinstallatie uitvoeren? (Printer is not registered. Perform printer setup?)**" niet wordt weergegeven, raadpleegt u "Problemen oplossen" hieronder om de printer te bedienen en wacht u even totdat het bericht wordt weergegeven.

Volg de instructies op het scherm om door te gaan met de installatie.

- De juiste verbindingmethode voor uw omgeving wordt geselecteerd.
- Als er twee printernamen worden weergegeven in het scherm **Printer registreren (Register Printer)**, zoals hieronder, selecteert u A.
A) G4010 series (xxx.xxx.xxx.xxx)
B) Direct-xxxx-G4010series

3 Controleer of het volgende scherm wordt weergegeven.



Problemen oplossen

De printer wordt niet gevonden via uw smartphone.

1 Druk op de knop **Instellingen (Setup)** op de printer.

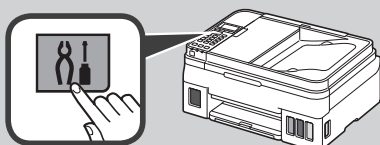

2 Gebruik de knoppen ◀ en ▶ om **Inst. draadloos LAN (Wireless LAN setup) > Eenv. draadl. verb. (Easy WL connect)** te selecteren en druk daarna op de knop **OK**.

3 Ga terug naar uw smartphone.

Papier plaatsen



- 1 Open de papersteun en het verlengstuk van de papiersteun.

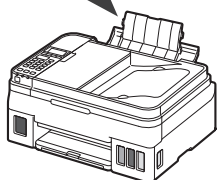
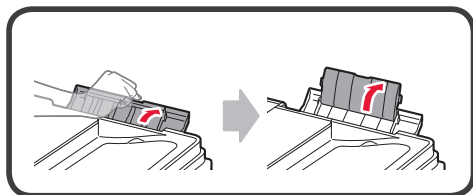

- 2 Schuif de rechterpapiergeleider naar het uiteinde.

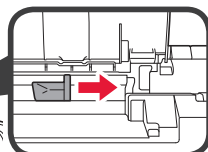
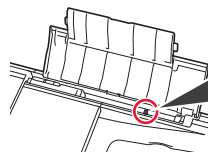

- 3 Plaats papier met de afdrukzijde omhoog gericht.

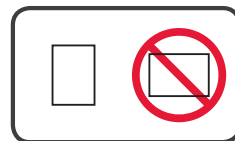
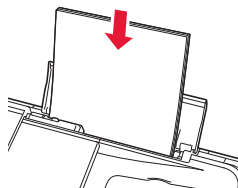

- 4 Verschuif de rechter papiergeleider om deze uit te lijnen met de lijnen met de zijkant van de papierstapel.

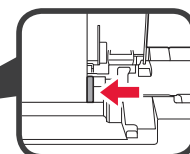
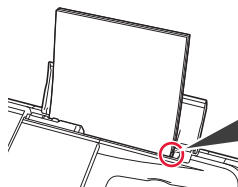

- 5
 - 1 Trek de papieruitvoerrade uit.
 - 2 Open het verlengstuk van de uitvoerrade.

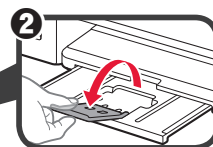
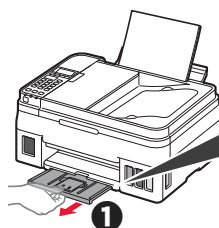

De printer vervoeren

Let op het volgende wanneer u de printer vervoert. Raadpleeg de **Online handleiding** voor meer informatie.

Controleer of beide koppelingknoppen helemaal omlaag zijn gedrukt om te voorkomen dat er inkt lekt.

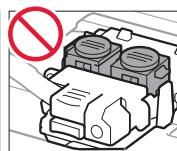
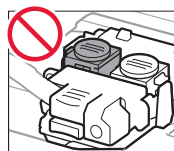
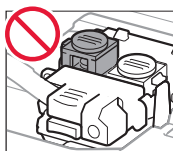
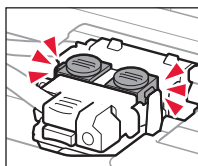

Stop de printer in een plastic tas voor het geval er inkt lekt.

- Pak de printer in een stevige doos in en zorg dat de printer rechtop staat (de onderzijde bevindt zich aan de onderkant). Gebruik voldoende beschermend materiaal om een veilig transport te garanderen.
- Kantel de printer niet. Er kan inkt lekken.
- Ga voorzichtig te werk en zorg dat u de doos horizontaal houdt en NIET ondersteboven of op zijn kant zet, aangezien in dat geval de printer kan beschadigen en inkt in de printer kan lekken.
- Wanneer u de printer opstuurt via een verzendbedrijf, vermeldt u de tekst "DEZE ZIJDE BOVEN" op de doos om te zorgen dat de printer met de onderzijde omlaag wordt gehouden. Vermeld ook de tekst "BREEKBAAR" of "VOORZICHTIG" op de doos.

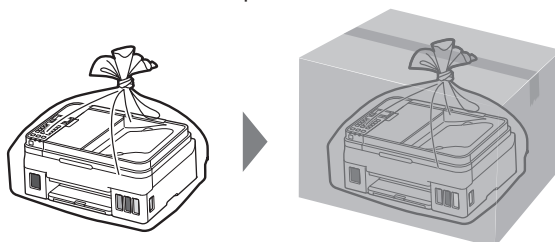

1. Kontrollera medföljande delar

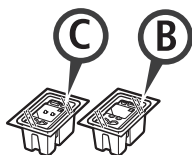

□ Kasset

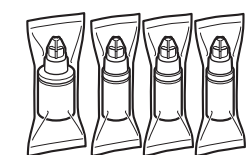

□ Bläckflaska

- Strömkabel
- Modularkabel
- Installations-CD för Windows PC
- Information om säkerhet och annan viktig information
- Uppstartsguide (denna handbok)

2. Ta bort förpackningsmaterial



- 1 Ta bort förpackningsmaterialet (till exempel orange tejp) från skrivarens utsida.
- 2 **1** Öppna skannerenheten/luckan.
2 Ta bort den orange tejp och skyddsmaterialet och släng dem.

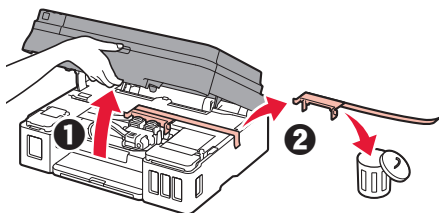

3. Installera kassetten



- 1 Öppna låsluckan på kassetten.

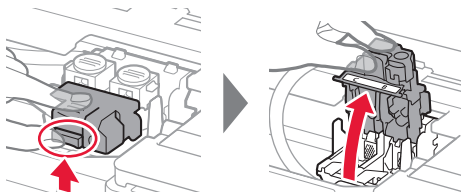

- 2 Ta ut varje kasset ur förpackningen och ta bort etiketten.

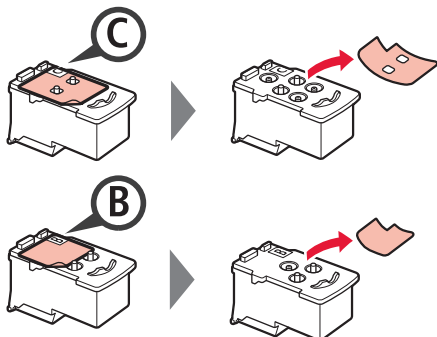

- 3 Ta bort skyddstejpen.

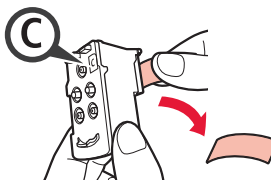

Vidrör inte denna.

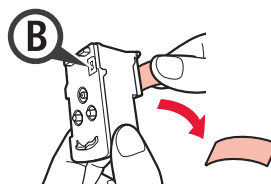

- 4 Installera C-kassetten (färg) på vänster sida och B-kassetten (svart) på höger sida.

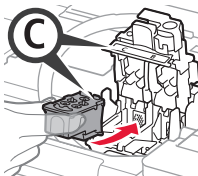

Låt den inte stöta i omgivande delar.

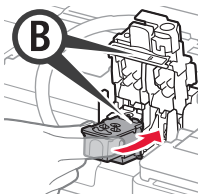

- 5 Stäng låsluckan på kassetten och tryck ned den.

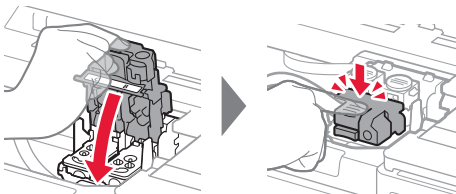

- 6 Tryck ned båda knapparna förena helt.

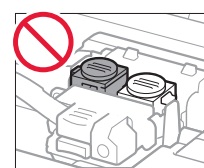
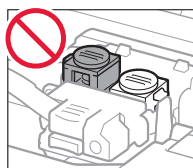
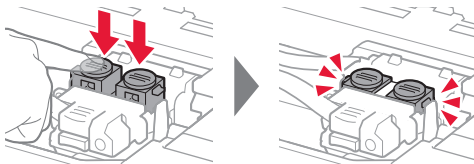

4. Hälla i bläck



Den här produkten kräver försiktig hantering av bläck. Bläck kan stänka när bläckbehållarna fylls med bläck. Om du får bläck på kläderna eller andra ägodelar kanske det inte går att få bort.

- 1 Öppna bläckbehållarlocket.

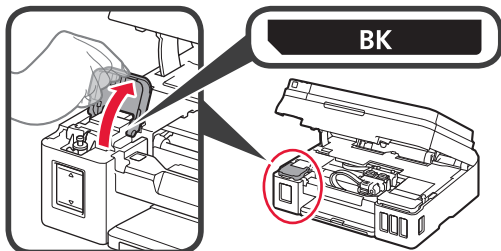

- 2 Ta tag i och ta bort behållarlocket på bläckbehållaren.

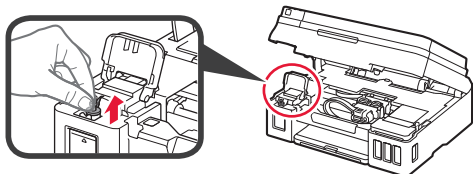

- 3 Håll bläckflaskan rakt och ta av flasklocket.

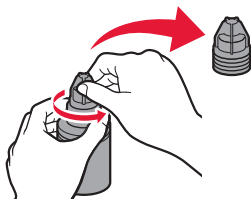

- 4 Sätt in bläckflaskans munstycke i öppningen och ställ bläckflaskan upp och ned.

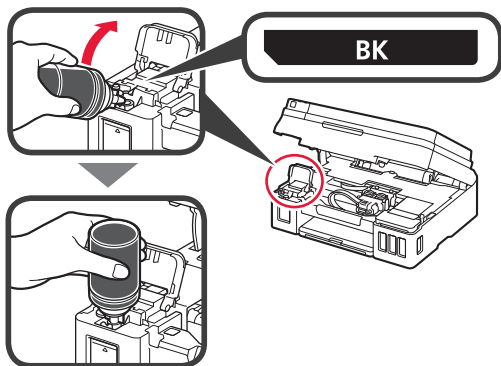

- 5 Häll allt bläck i bläckbehållaren.
Bekräfta att bläcket har fyllts på till den övre gränslinjen (A).

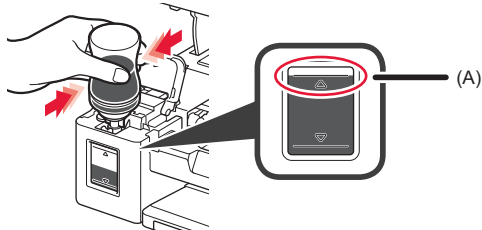

- 6 Sätt tillbaka behållarlocket ordentligt.

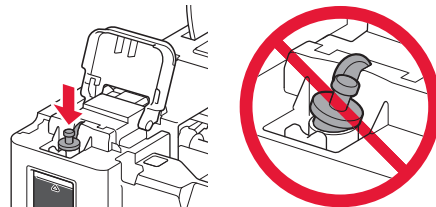

- 7 Stäng bläckbehållarlocket.

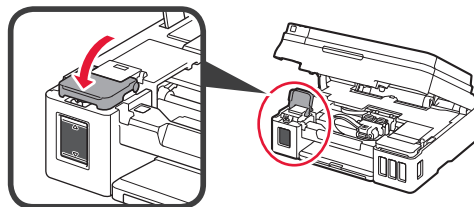

- 8 Upprepa steg 1 till 7 för att hälla i allt bläck i motsvarande bläckbehållare till höger enligt etiketten.

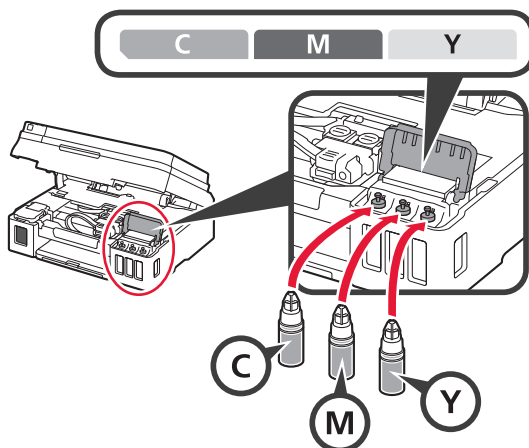

- Bekräfta att bläcket har fyllts på till den övre gränslinjen (A).

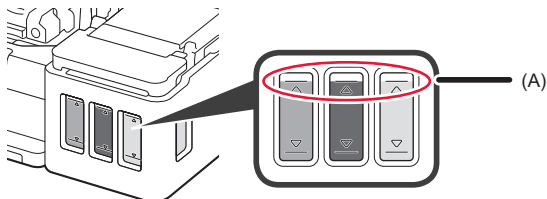

9 Stäng skannerenheten/luckan.

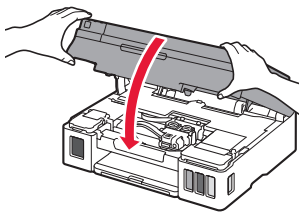

5. Slå på skrivaren



1 Anslut strömkabeln.

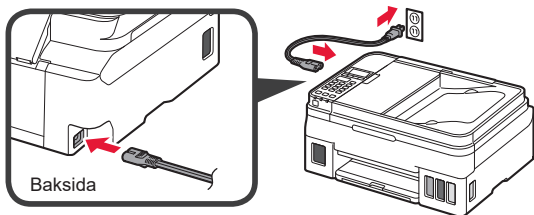

Anslut inga andra kablar än strömkabeln ännu.

2 Tryck på knappen **PÅ (ON)**.

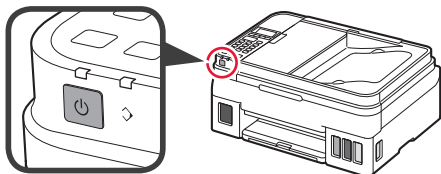

3 När följande skärm visas väljer du språk med knapparna ◀ och ▶. Sedan trycker du på **OK**.

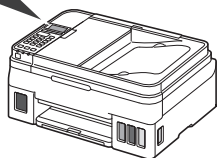
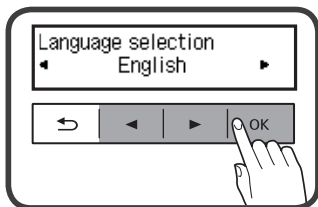

4 Om följande skärm visas väljer du land eller region. Tryck sedan på **OK**.

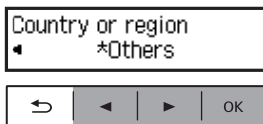

5 Bekräfta att alla bläckbehållare innehåller bläck.

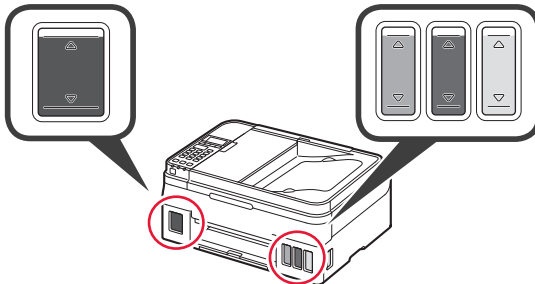

6 Välj **Ja (Yes)** med knapparna ◀ och ▶. Tryck sedan på **OK**.

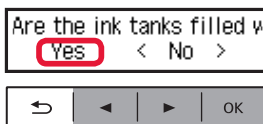

6. Förbereda för anslutning

1 Tryck på **OK**.



Förberedelsen av bläcket startar.

Det tar ungefär 5 till 6 minuter. Fortsätt till nästa steg.

2 Kontrollera att följande skärm visas.

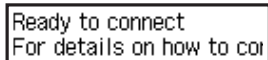

Härifrån fortsätter du till ett steg beroende på hur du använder skrivaren.

- **För att använda skrivaren genom att ansluta endast till en dator eller både till en dator och en smarttelefon**
➔ "7-A. Ansluta till dator"
- **För att använda skrivaren genom att ansluta endast till smarttelefon**
➔ "7-B. Ansluta till smarttelefon" på sida 6

För att använda skrivaren utan att ansluta till en dator eller smarttelefon

- 1 Tryck på knappen **Stopp (Stop)** på skrivaren.
- 2 Använd knapparna ◀ och ▶ på skärmen för val av anslutningsmetod för att välja **Anslut inte (Do not connect)**. Tryck sedan på **OK**.
- 3 Använd knapparna ◀ och ▶ för att välja **Ja (Yes)**. Tryck sedan på **OK**.
- 4 Vänta tills följande skärm visas.



Installationen är nu klar.

7-A. Ansluta till dator



Du behöver ställa in en anslutning för varje dator. Fortsätt med installationen från steg 1 för varje dator.

1 Starta inställningsfilen för metod **A** eller metod **B**.

A Hämta från internet

- 1 Öppna en webbläsare (e osv.) på din dator.
- 2 Mata in följande webbadress och gå till Canons webbplats.

<http://ij.start.canon>



3 Välj **Konfigurera**.



4 Ange modellnamnet på skrivaren och klicka på **OK**.



Du kan välja ett modellnamn från listan.

5 Klicka på **Konfiguration**.



Förfarandena för Windows och macOS visas nedan. Om du använder en dator med ett annat operativsystem än Windows eller macOS, till exempel Chrome OS, ska du göra inställningarna enligt instruktionerna på skärmen.

6 Klicka på **Hämta** och hämta konfigurationsfilen.

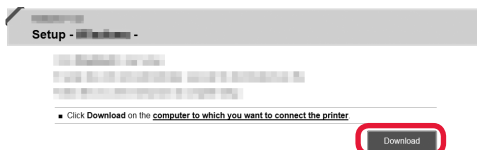

7 Starta den hämtade filen.

Fortsätt till steg 2 på nästa sida för att fortsätta.

B Använda installations-CD:n (endast Windows)

- 1 Sätt i installations-CD:n i datorn.



- Om du använder Windows 10 eller Windows 8.1:

- 2 När följande meddelande visas på den högra sidan av datorskärmen klickar du på det.



- 3 Om följande skärm visas klickar du på **Kör Msetup4.exe (Run Msetup4.exe)**.

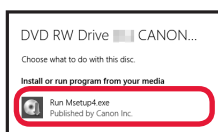

- 4 Om dialogrutan **User Account Control** visas klickar du på **Ja (Yes)**.

- Om du använder Windows 7:

- 2 När skärmen **Spela upp automatiskt (AutoPlay)** visas klickar du på **Kör Msetup4.exe (Run Msetup4.exe)**.

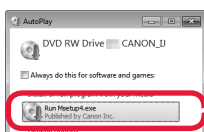

- 3 Om dialogrutan **User Account Control** visas klickar du på **Fortsätt (Continue)**.

När detta meddelande inte visas (eller har stängts)

1. Klicka på **Utforskaren (File Explorer)** i aktivitetsfältet.



2. Klicka på **Den här datorn (This PC)** på den vänstra sidan av det öppnade fönstret.
3. Dubbelklicka på CD-ikonen till höger i fönstret. Om innehållet på CD-skivan visas dubbelklickar du på **Msetup4.exe**.
4. Fortsätt till steg 4.

När skärmen **Spela upp automatiskt (AutoPlay)** inte visas

1. Klicka på **Dator (Computer)** från startmenyn.
2. Dubbelklicka på CD-ikonen till höger i det öppna fönstret. Om innehållet på CD-skivan visas dubbelklickar du på **Msetup4.exe**.

Fortsätt till steg 2 för att fortsätta.

- 2 Klicka på **Starta inställningar (Start Setup)**.

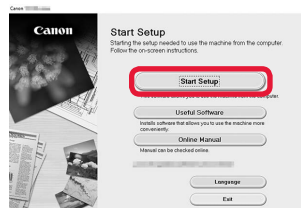

Följ instruktionerna på skärmen för att fortsätta med installationen.

Om följande skärm visas klickar du på **Avsluta (Exit)**.

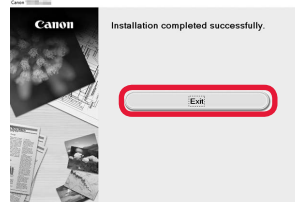

Installationen är klar när följande skärm visas på skrivarens skärm. Du kan skriva ut från din dator.



7-B. Ansluta till smarttelefon



Du behöver ställa in en anslutning för varje smarttelefon. Fortsätt med installationen från steg 1 för varje smarttelefon.

Förberedelse

- Slå på Wi-Fi på smarttelefonen.
- Om du har en trådlös router ansluter du smarttelefonen till den trådlösa router du vill ansluta till skrivaren.
- * Information om användning hittar du i smarttelefonens och den trådlösa routerns handböcker, eller kan du kontakta tillverkaren.

1 Installera applikationens programvara Canon PRINT Inkjet/SELPHY på smarttelefonen.



iOS : Sök efter "Canon PRINT" i App Store.

Android : Sök efter "Canon PRINT" i Google Play.

Du kan också gå in på Canon-webbplatsen genom att skanna QR-koden.



- * Du kanske inte kan ansluta smarttelefonen till Internet trådlöst medan skrivaren är direktansluten till smarttelefonen. I så fall kan du debiteras beroende på det abonnemang du har med tjänsteleverantören.
- * Upp till 5 enheter kan anslutas direkt till skrivaren via en trådlös LAN-anslutning.

2 Kontrollera displayen på skrivaren.

Skärmen stängs av om enheten inte används på ungefär 10 minuter. Tryck på en av knapparna på manöverpanelen (förutom **PÅ (ON)**-knappen) för att visa skärmen.

1 Visas följande skärm?

Ready to connect
For details on how to connect

Nej

Ja (Fortsätt till **B**.)

2 Visas **Wi-Fi** (skrivaren är ansluten till nätverket) på skärmen om du trycker på knappen **KOPIERA (Copy)**?

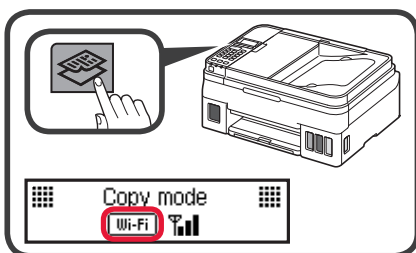

Ja

Nej (Fortsätt till **B**.)

Om **Wi-Fi** visas kan inte skrivaren kommunicera via en trådlös LAN-anslutning. Om du vill ha mer information ska du gå till "<http://ij.start.canon>" för att läsa **Vanliga frågor**.

A **iOS** **Android**

1 Tryck på den installerade applikationens programvara.



2 Följ instruktionerna på skärmen för att registrera skrivaren.

3 Kontrollera att höger skärm visas.

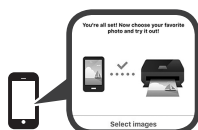

Anslutningen med din smarttelefon är nu klar. Du kan skriva ut från din smarttelefon.

För att skriva ut foton, fyll på fotopapper. Fortsätt till "Fylla på fotopapper" på sidan 8.

- B** Procedurerna nedan kan skilja sig åt beroende på iOS eller Android. Välj ditt operativsystem och fortsätt till dess procedur.

iOS

- 1 Tryck på **Inställningar (Settings)** på hemskärmen på din smarttelefon och tryck på **Canon_ij_XXXX** i Wi-Fi-inställningarna.

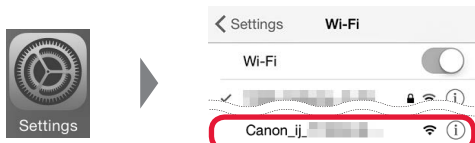

Om **Canon_ij_XXXX** inte visas i listan kan du läsa om hur du använder skrivaren under "Felsökning" nedan. Upprepa sedan steg 1.

- 2 Tryck på den installerade applikationens programvara.



- 3 Följ instruktionerna på skärmen för att registrera skrivaren.

Följ instruktionerna på skärmen för att fortsätta med installationen.

Om du väljer **Välj ansl.sätt autom. (rekommenderat) (Auto Select Conn. Method (recommended))** på skärmen för val av anslutningsmetod väljs lämplig anslutningsmetod automatiskt beroende på miljön.

- 4 Kontrollera att följande skärm visas.



Anslutningen med din smarttelefon är nu klar. Du kan skriva ut från din smarttelefon.

För att skriva ut foton, fyll på fotopapper. Fortsätt till "Fylla på fotopapper" på sidan 8.

Android

- 1 Tryck på den installerade applikationens programvara.



- 2 Följ instruktionerna på skärmen för att registrera skrivaren.

Om ett meddelande med texten "**Skrivaren är inte registrerad. Vill du utföra skrivarinställningar? (Printer is not registered. Perform printer setup?)**" inte visas kan du läsa om hur du använder skrivaren under "Felsökning" nedan. Vänta sedan en stund tills meddelandet visas.

Följ instruktionerna på skärmen för att fortsätta med installationen.

- Lämplig anslutningsmetod väljs beroende på miljön.
- Om två skrivarnamn visas på skärmen **Registrera skrivare (Register Printer)** som visas nedan, väljer du A.
A) G4010 series (xxx.xxx.xxx.xxx)
B) Direct-xxxx-G4010series

- 3 Kontrollera att följande skärm visas.



Felsökning

Det går inte att hitta skrivaren via smarttelefonen.

- 1 Tryck på knappen **Inställningar (Setup)** på skrivaren.

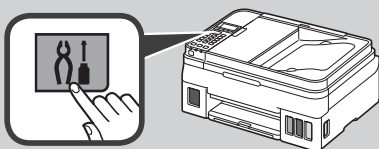

- 2 Använd knapparna ◀ och ▶ för att välja **Konfig. trådlöst LAN (Wireless LAN setup) > Enkel trådl. anslutn. (Easy WL connect)**. Tryck sedan på **OK**.
- 3 Återgå till proceduren för smarttelefonen.

Fylla på papper



- 1 Öppna pappersstödet och pappersstödet förlängningsdel.

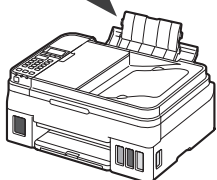
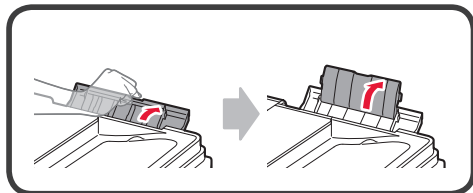

- 2 Skjut den högra pappersledaren ut mot kanten.

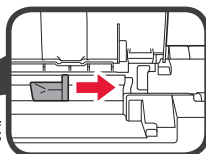
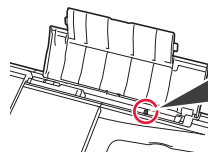

- 3 Lägg i papper med utskriftssidan vänd uppåt.

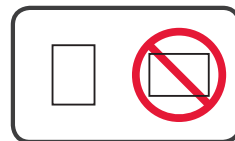
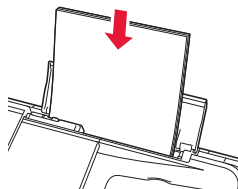

- 4 Skjut på den högra pappersledaren för att justera den efter pappersbuntens sida.

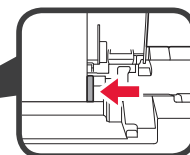
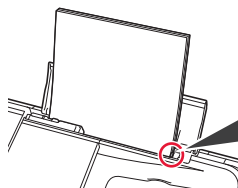

- 5 **1** Dra ut utmatningsfacket.
2 Öppna utmatningsfackets förlängningsdel.

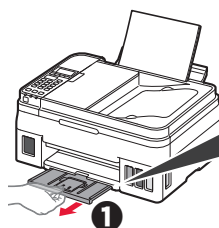

Transportera din skrivare

Observera följande när du flyttar skrivaren. Läs **Onlinehandbok** för detaljerad information.

Kontrollera att båda knapparna förena är helt nedtryckta för att undvika bläckläckage.

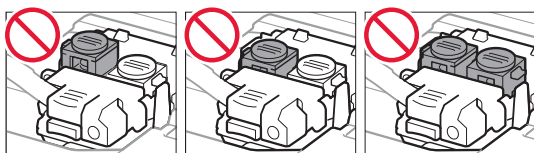
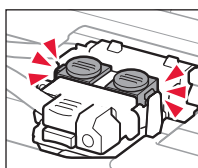

Packa skrivaren i en plastpåse i händelse av bläckläckage.

- Packa skrivaren i skyddande material i en stadig låda med botten nedåt för en säker transport.
- Luta inte skrivaren. Bläck kan läcka ut.
- Var försiktig och se till att lådan står rakt och INTE står upp och ned eller på sidan eftersom skrivaren kan skadas och bläck kan läcka ut från skrivaren.
- När ett fraktföretag hanterar transporten av skrivaren märker du lådan "DENNA SIDA UPP" så att skrivaren hanteras med botten nedåt. Märk också lådan "ÖMTÄLIGT" eller "HANTERA VARSAMT".

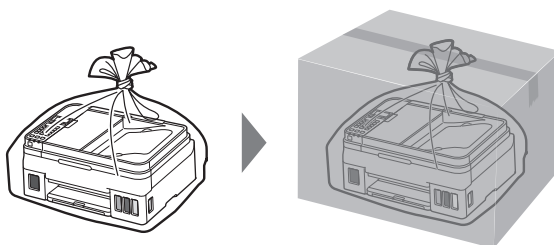

1. Kontroller medfølgende komponenter

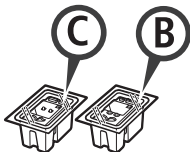

□ Kasset

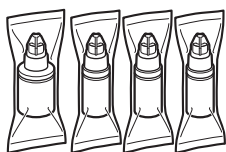

□ Blekkflaske

- Strømledning
- Modulær kabel
- Installerings-CD-ROM for Windows PC
- Sikkerhetsinformasjon og viktig informasjon
- Komme i gang (denne manualen)

2. Fjerne beskyttelsesmateriale



- 1 Fjern beskyttelsesmateriale (f.eks. oransje tape) fra utsiden av skriveren.
- 2 **1** Åpne skanneenheten/dekselet.
2 Fjern og kast den oransje tapen og beskyttelsesmateriale.

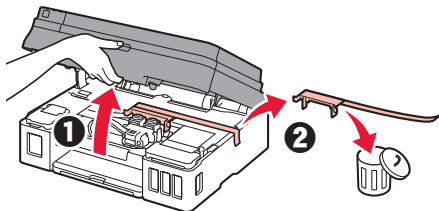

3. Installere kassetten



- 1 Åpne låsedekselet for kassetter.
- 2 Ta hver kasset ut av innpakningen, og fjern etiketten.

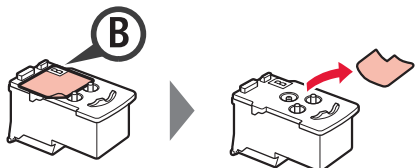
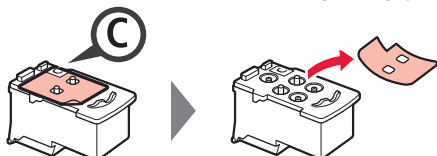
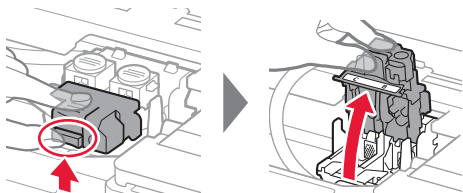

- 3 Fjern beskyttelsestapen.

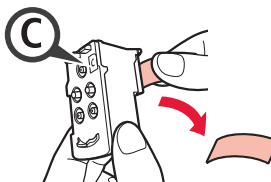

Ikke rør.

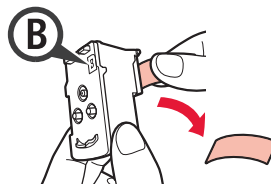

- 4 Installer C (farge) kassetten på venstre side, og B (den svarte) kassetten på høyre side.

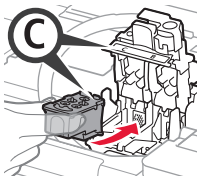

Ikke dunk den mot de omkringliggende delene.

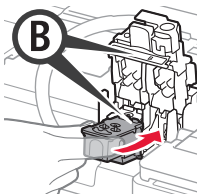

- 5 Lukk og trykk ned låsedekselet for kassetter.

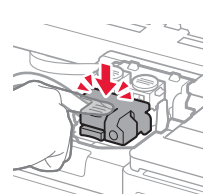
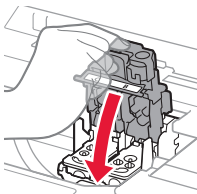

- 6 Trykk ned begge fellesknappene fullstendig.

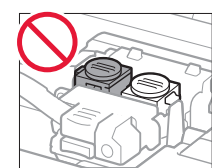
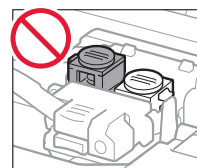
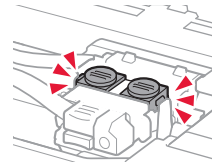
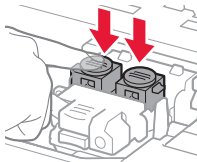

4. Helle over blekk



Dette produktet krever omhyggelig håndtering av blekk. Det kan oppstå søl når blekktankene fylles med blekk. Eventuelle blekkflekker på klær eller andre eiendeler vil kanskje ikke være mulige å få bort.

- 1 Åpne blekktankdekslet.

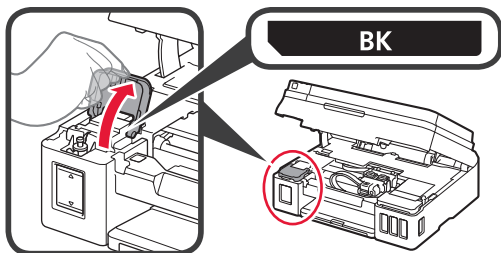

- 2 Grip og ta av tankkorken på blekktanken.

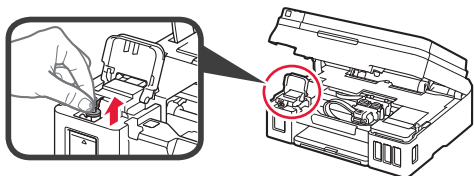

- 3 Hold blekkflasken rett opp, og ta av flaskekorken.

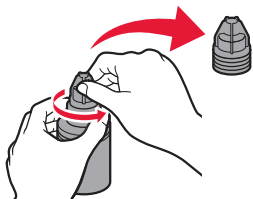

- 4 Stikk dysen på blekkflasken inn i inntaket, og snu deretter blekkflasken på hodet.

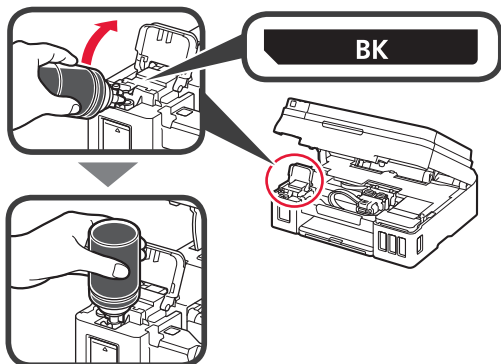

- 5 Hell alt blekket i blekktanken.
Bekreft at det er fylt på blekk opp til øvre grenselinje (A).

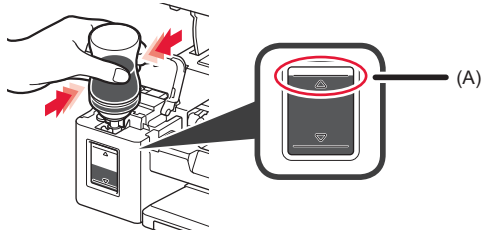

- 6 Sett på igjen tankkorken.



- 7 Lukk blekktankdekslet.

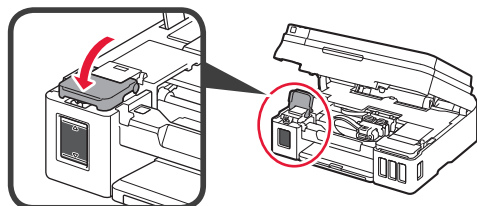

- 8 Gjenta trinn 1 til 7 for å helle alt blekket over i de tilsvarende blekktankene til høyre slik det står på etiketten.

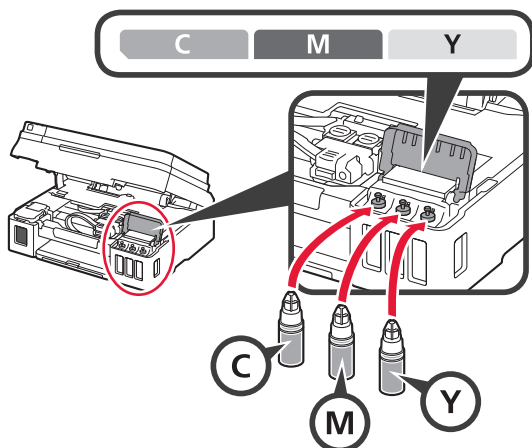

- Bekreft at det er fylt på blekk opp til øvre grenselinje (A).

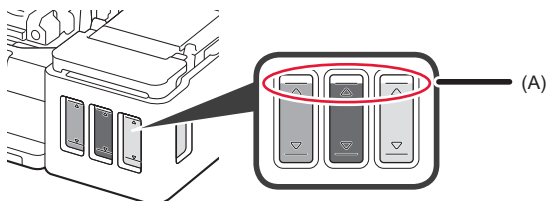

- 9 Lukk skanneenheten/dekselet.

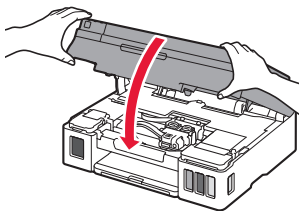

5. Slå på skriveren



- 1 Koble til strømledningen.

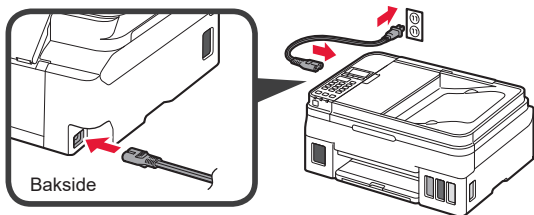

Ikke koble til andre kabler enn strømledningen på dette tidspunktet.

- 2 Trykk på **PÅ (ON)**-knappen.

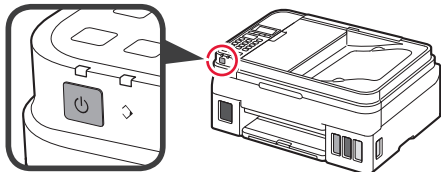

- 3 Når følgende skjermbilde vises, bruker du knappene ◀ og ▶ for å velge språk, og trykker deretter på knappen **OK**.

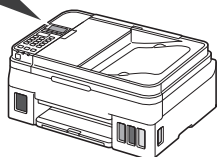
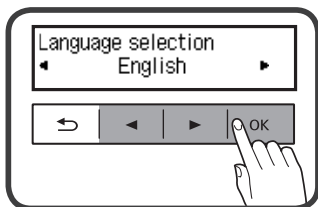

- 4 Hvis følgende skjermbilde vises, velger du land eller region og trykker deretter på **OK**-knappen.

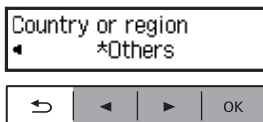

- 5 Bekreft at alle blekktankene har blekk i seg.

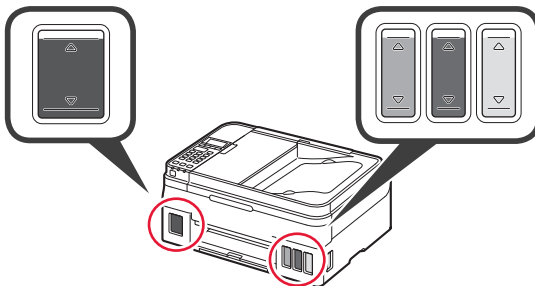

- 6 Velg **Ja (Yes)** med knappene ◀ og ▶, og trykk deretter på knappen **OK**.

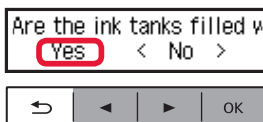

6. Forberedelser for tilkobling

- 1 Trykk på knappen **OK**.



Blekket forberedes.

Dette tar ca. 5 til 6 minutter. Gå videre til neste trinn.

- 2 Sjekk at følgende skjermbilde vises.

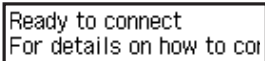

Herfra velger du neste trinn etter hvordan du bruker skriveren.

- Hvis du vil bruke skriveren ved å kun koble til en datamaskin, eller både til datamaskin og smarttelefon
➔ "7-A. Koble til datamaskin"
- Bruke skriveren ved å kun koble til smarttelefon
➔ "7-B. Koble til smarttelefon" på side 6

Hvis du vil bruke skriveren uten å koble til en datamaskin eller smarttelefon

- 1 Trykk på **Stopp (Stop)**-knappen på skriveren.
- 2 I skjermbildet for valg av tilkoblingsmetode bruker du knappene ◀ og ▶ for å velge **Ikke koble til (Do not connect)**, og trykker deretter på **OK**-knappen.
- 3 Bruk knappene ◀ og ▶ for å velge **Ja (Yes)**, og trykk deretter på knappen **OK**.
- 4 Vent til følgende skjerm vises.



Oppsettet er nå ferdig.

7-A. Koble til datamaskin



Du må konfigurere en tilkobling for hver datamaskin. Fortsett med installasjonen fra trinn 1 for hver datamaskin.

- 1 Start konfigurasjonen for enten metode **A** eller metode **B**.

A Nedlasting fra Internett

- 1 Åpne en nettleser (e etc.) på datamaskinen.
- 2 Skriv inn følgende URL-adresse og gå inn på Canons nettsiden.

<http://ij.start.canon>



- 3 Velg **Oppsett**.



- 4 Skriv inn modellnavnet til skriveren din og klikk på **OK**.



Du kan velge et modellnavn fra listen.

- 5 Klikk på **Oppsett**.



Fremgangsmåtene for Windows og macOS vises nedenfor. Hvis du bruker en datamaskin med et annet operativsystem enn Windows eller macOS, slik som Chrome OS, utfører du oppsettet etter instruksjonene på skjermen.

- 6 Klikk på **Last ned**, og last ned installasjonsfilen.

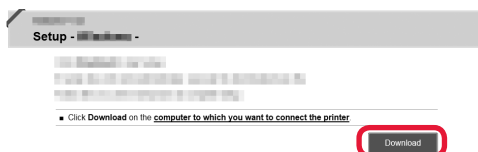

- 7 Kjør den nedlastede filen.

Gå videre til trinn 2 på den neste siden for å fortsette.

B Bruke installerings-CD-ROM (bare Windows)

- 1 Sett inn installerings-CD-ROM-en i datamaskinen.



- Når du bruker Windows 10 eller Windows 8.1:

- 2 Klikk på følgende melding når den vises til høyre på dataskjermen.



- 3 Hvis følgende skjermbilde vises, klikker du på **Kjør Msetup4.exe (Run Msetup4.exe)**.



- 4 Hvis dialogboksen **Brukerkontroll (User Account Control)** vises, klikker du på **Ja (Yes)**.

Når denne meldingen ikke vises (eller har blitt borte)

1. Klikk på **Filutforsker (File Explorer)** på oppgavelinjen.



2. Klikk på **Denne PC-en (This PC)** på venstre side i vinduet som åpnes.
3. Dobbelklikk på **CD-ROM-ikonet** til høyre i vinduet. Hvis innholdet på CD-ROM-en vises, dobbeltklikker du på **Msetup4.exe**.
4. Fortsett til trinn 4.

- Når du bruker Windows 7:

- 2 Når skjermbildet **Spill av automatisk (AutoPlay)** vises, klikker du på **Kjør Msetup4.exe (Run Msetup4.exe)**.

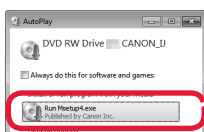

Når skjermbildet **Spill av automatisk (AutoPlay)** ikke vises

1. Klikk på **Datamaskin (Computer)** fra Start-menyen.
2. Dobbelklikk på **CD-ROM-ikonet** til høyre i det åpne vinduet. Hvis innholdet på CD-ROM-en vises, dobbeltklikker du på **Msetup4.exe**.

- 3 Hvis dialogboksen **Brukerkontroll (User Account Control)** vises, klikker du på **Fortsett (Continue)**.

Gå videre til trinn 2 for å fortsette.

- 2 Klikk på **Start oppsett (Start Setup)**.

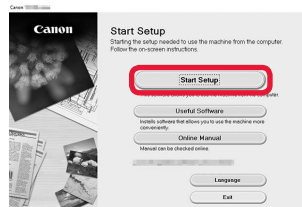

Følg instruksjonene på skjermen for å fortsette med installasjonen.

- Klikk på **Avslutt (Exit)** hvis følgende skjermbilde kommer opp.

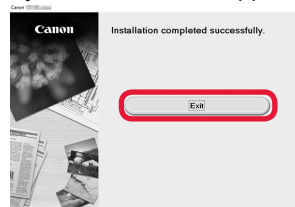

Oppsettet er fullført når følgende skjerm vises på skrivekjernbildet. Du kan skrive ut fra datamaskinen.



7-B. Koble til smarttelefon



Du må konfigurere en tilkobling for hver smarttelefon. Fortsett med installasjonen fra trinn 1 for hver smarttelefon.

Forberedelse

- Slå på Wi-Fi på smarttelefonen.
- Hvis du har en trådløs ruter, kobler du smarttelefonen til den trådløse ruterens som du vil koble til skriveren.
- * Fremgangsmåten for dette finner du i manualene for smarttelefonen og den trådløse ruterens, eller du kan kontakte produsentene.

1 Installer programvaren Canon PRINT Inkjet/SELPHY på smarttelefonen.



iOS : Søk etter "Canon PRINT" i App Store.

Android : Søk etter "Canon PRINT" i Google Play.

Eller gå inn på Canon-nettsiden ved å skanne QR-koden.



- * Det er ikke sikkert at du kan koble en smarttelefon trådløst til Internett mens du kobler skriveren direkte til smarttelefonen. Avhengig av abonnementsavtalen du har inngått med tjenesteleverandøren, kan det påløpe ekstrakostnader.
- * Inntil 5 enheter kan kobles direkte til skriveren via en trådløs LAN-tilkobling.

2 Se skjermen på skriveren.

Hvis det går omtrent 10 minutter uten at du utfører noen handlinger, vil skjermen slås av. Du kan slå på skjermen igjen ved å trykke på en av knappene på betjeningspanelet (bortsett fra **PA (ON)**-knappen).

1 Får du følgende skjermbilde?

Nei

Ja (Fortsett til **B**.)

2 Får du meldingen **Wi-Fi** (skriveren er koblet til nettverket) når du trykker på **KOPIER (Copy)**-knappen?

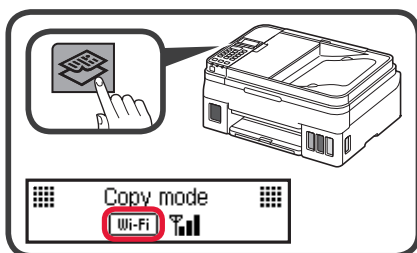

Ja

Nei (Fortsett til **B**.)

Hvis **Wi-Fi** vises, kan ikke skriveren kommunisere gjennom trådløs LAN-tilkobling. Se "<http://ij.start.canon>" og **Vanlige spørsmål** hvis du ønsker mer informasjon.

A **iOS** **Android**

1 Trykk på den installerte programvaren.



2 Følg instruksjonene på skjermen for å registrere skriveren.

3 Kontroller at skjermbildet til høyre vises.

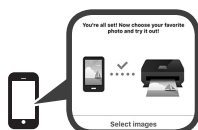

**Smarttelefonen er nå tilkoblet.
Du kan skrive ut fra smarttelefonen.**

Hvis du vil skrive ut fotografier, legger du i fotopapir. Gå til "Legge i papir" på side 8.

- B** Fremgangsmåten nedenfor vil variere avhengig av om du bruker iOS eller Android. Velg operativsystem, og gå til fremgangsmåten for det aktuelle systemet.

iOS

- 1 Trykk på **Innstillinger (Settings)** på smarttelefonens hjem-skjerm, og velg **Canon_ij_XXXX** i Wi-Fi-innstillingene.

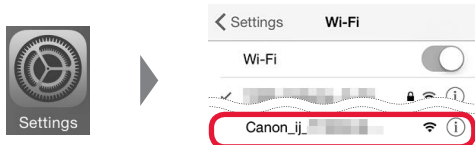

Hvis **Canon_ij_XXXX** ikke vises på listen, se "Feilsøking" under for å betjene skriveren, og gjenta deretter trinn 1.

- 2 Trykk på den installerte programvaren.



- 3 Følg instruksjonene på skjermen for å registrere skriveren.

Følg instruksjonene på skjermen for å fortsette med installasjonen.

Hvis du velger **Autovalg-tilkoblingsmetode (anbefales) (Auto Select Conn. Method (recommended))** i skjermbildet for valg av tilkoblingsmetode, vil egnet tilkoblingsmetode bli valgt avhengig av utstyrssammensetningen.

- 4 Kontroller at følgende skjermbilde vises.



Smarttelefonen er nå tilkoblet. Du kan skrive ut fra smarttelefonen.

Hvis du vil skrive ut fotografier, legger du i fotopapir. Gå til "Legge i papir" på side 8.

Android

- 1 Trykk på den installerte programvaren.



- 2 Følg instruksjonene på skjermen for å registrere skriveren.

Hvis meldingen "**Skriver er ikke registrert. Utføre skriveroppsett? (Printer is not registered. Perform printer setup?)**" ikke vises, se "Feilsøking" nedenfor for å betjene skriveren, og vent deretter til meldingen vises.

Følg instruksjonene på skjermen for å fortsette med installasjonen.

- Egnet tilkoblingsmetode blir valgt avhengig av utstyrssammensetningen.
- Hvis to skrivernavn vises på **Registrer skriver (Register Printer)**-skjermen som vist nedenfor, velger du A.
A) G4010 series (xxx.xxx.xxx.xxx)
B) Direct-xxxx-G4010series

- 3 Kontroller at følgende skjermbilde vises.



Feilsøking

Du finner ikke skriveren fra smarttelefonen.

- 1 Trykk på **Oppsett (Setup)**-knappen på skriveren.

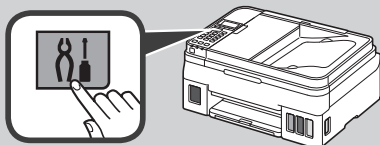

- 2 Bruk knappene ◀ og ▶ for å velge **Trådløst LAN-oppsett (Wireless LAN setup) > Enkel trådløs tilkobling (Easy WL connect)**, og trykk deretter på knappen **OK**.
- 3 Gå tilbake til smarttelefonen.

Legge i papir



- 1 Åpne papirstøtten og forlengelsen av papirstøtten.

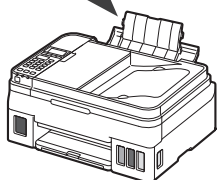
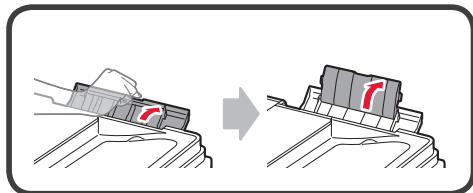

- 2 Dra den høyre papirføreren til enden.

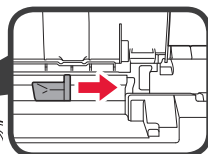
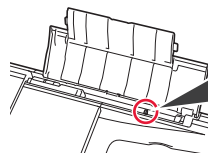

- 3 Legg i papir med utskriftssiden opp.

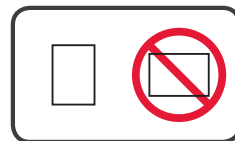
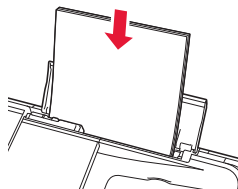

- 4 Skyv den høyre papirføreren slik at den ligger inntil siden på papirstabelen.

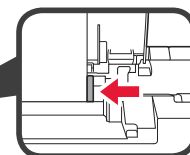
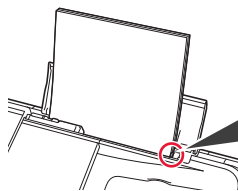

- 5 ① Trekk ut papirutmatingsbrettet.
② Åpne mottakerbrettforlengelsen.

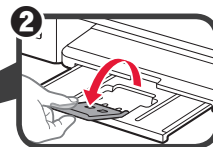
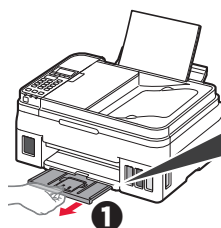

Transportere skriveren

Når du skal flytte skriveren, må du være oppmerksom på følgende. Se **Nettbasert manual** hvis du ønsker mer informasjon.

Kontroller at begge fellesknappene er trykket helt ned for å unngå blekklekkasje.

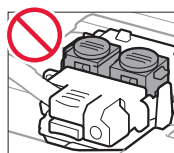
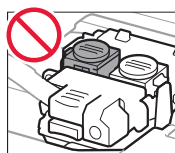
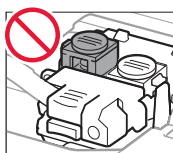
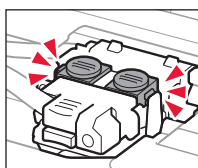

Pakk skriveren i en plastpose i tilfelle det er blekklekkasje.

- Pakk skriveren i en solid eske, og plasser den slik at bunnen vender ned. Bruk tilstrekkelig med beskyttelsesmateriale til at skriveren ikke skades under transport.
- Ikke vipp skriveren. Det kan lekke ut blekk.
- Vær forsiktig med esken og pass på at den blir stående flatt. IKKE snu den opp ned eller legg den på siden, da dette kan føre til blekklekkasjer og skader på skriveren.
- Når en spedtør skal transportere skriveren, merker du esken med "DENNE SIDE OPP" for å sikre at skriveren transporteres slik at bunnen vender ned. Merk også esken med "FORSIKTIG".

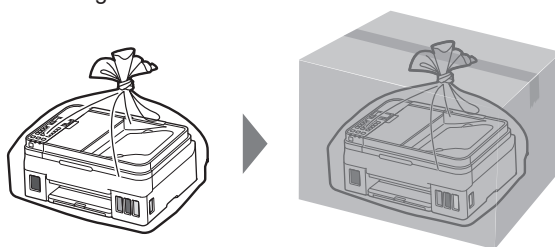

1. Kontrollér medfølgende elementer

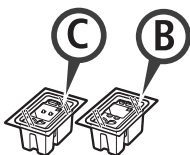

□ Patron

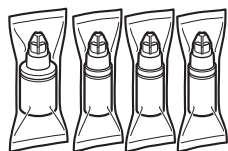

□ Blækflaske

- Netledning
- Modulært kabel
- Installations-cd-rom til Windows-pc
- Sikkerhedsoplysninger og vigtige oplysninger
- Før du begynder (denne manual)

2. Fjern emballage



- 1 Fjern emballagen (f.eks. orange tape) fra ydersiden af printeren.
- 2 **1** Åbn scanningsenheden/dækslet.
2 Fjern den orange tape og det beskyttende materiale kassér dem.

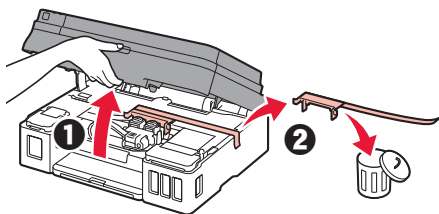

3. Installation af Patronen



- 1 Åbn låsedækslet til patronen.
- 2 Tag hver patron ud af pakken, og fjern etiketten.

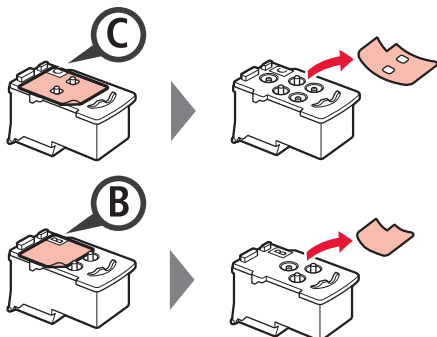
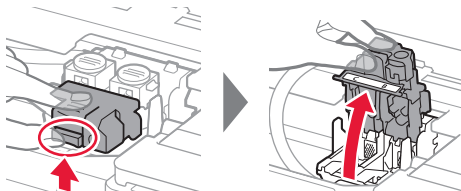

- 3 Fjern den beskyttende tape.

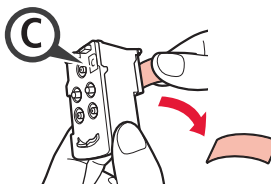

Må ikke berøres.

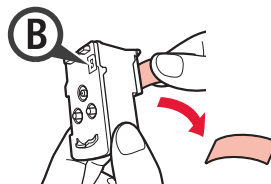

- 4 Indsæt C-patronen (farve) til venstre og B-patronen (sort) til højre.

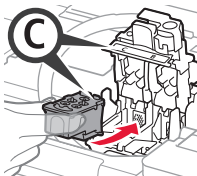

Slå den ikke mod de omgivende dele.

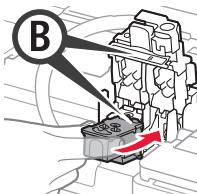

- 5 Luk låsedækslet til patronen, og skub det ned.

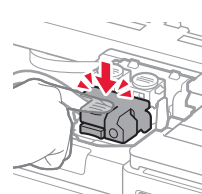
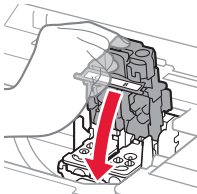

- 6 Tryk begge ledknapper helt ned.

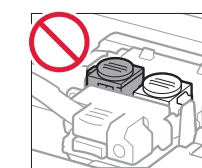
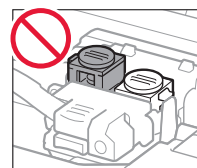
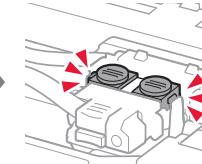
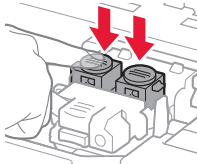

4. Hæld blæk i



Dette produkt kræver omhyggelig håndtering af blæk. Blæk kan sprøjte, når blækbeholdere fyldes med blæk. Hvis du får blæk på dit tøj eller ejendele, kan det måske ikke fjernes igen.

- 1 Åbn blækbeholderdækslet.

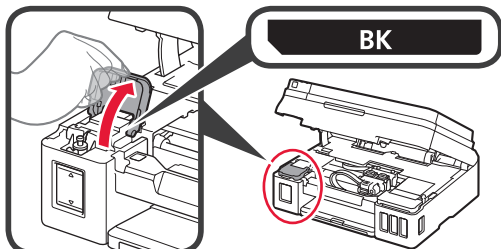

- 2 Tag fat i og fjern flaskehætten på blækbeholderen.

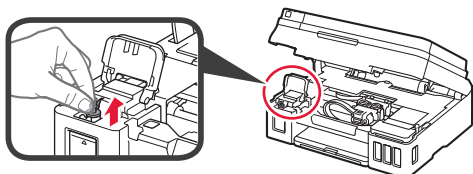

- 3 Hold blækflasken lodret, og fjern flaskehætten.

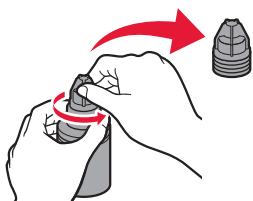

- 4 Indsæt dysen på blækflasken i åbningen, og hold blækflasken med bunden i vejret.

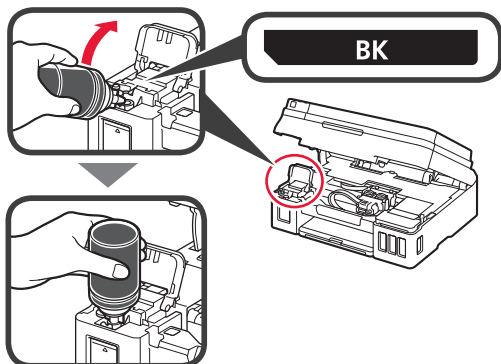

- 5 Hæld alt blækket i blækbeholderen. Bekræft at der er fyldt blæk i til den øvre grænselinje (A).

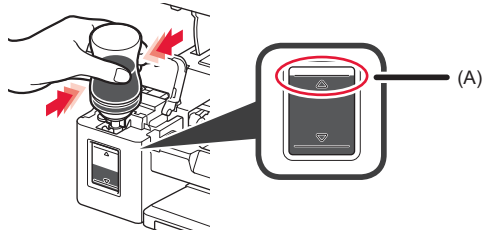

- 6 Sæt beholderhætten sikkert på igen.



- 7 Luk blækbeholderdækslet.

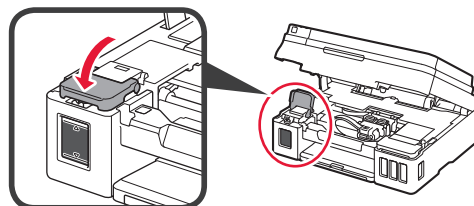

- 8 Gentag trin 1 til 7 for at hælde alt blækket i de korrekte blækbeholdere til højre som vist på etiketterne.

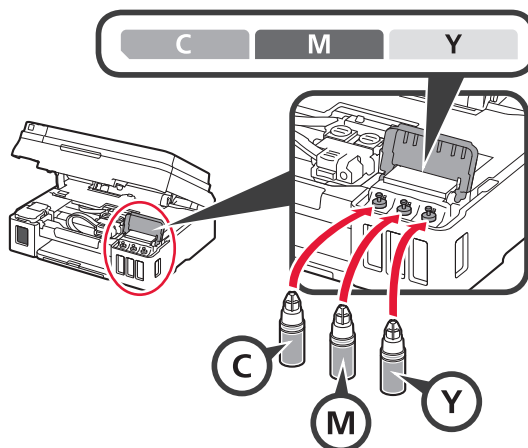

Bekræft at der er fyldt blæk i til den øvre grænselinje (A).

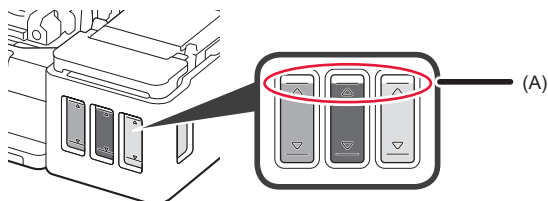

- 9 Luk scanningsenheden/dækslet.

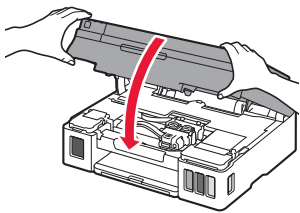

5. Tænd printer



- 1 Tilslut netledningen.

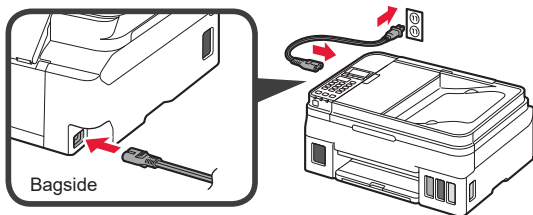

Tilslut ikke nogen kabler undtagen netledningen endnu.

- 2 Tryk på knappen **TIL (ON)**.

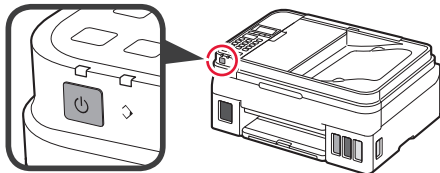

- 3 Når følgende skærbillede vises, skal du bruge knapperne ◀ og ▶ til at vælge et sprog. Tryk derefter på knappen **OK**.

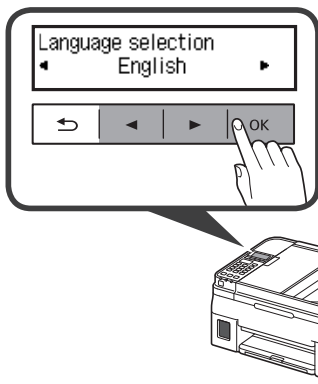

- 4 Hvis følgende skærbillede vises, skal du vælge land eller område og derefter trykke på knappen **OK**.

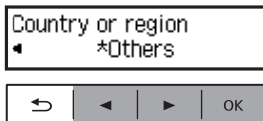

- 5 Kontroller, at der er blæk i alle blækbeholderne.

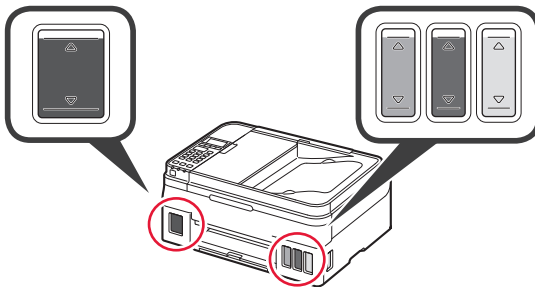

- 6 Vælg **Ja (Yes)** med knapperne ◀ og ▶, og tryk derefter på knappen **OK**.

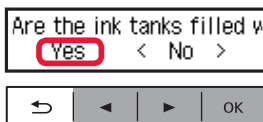

6. Klargøring af tilslutning

- 1 Tryk på knappen **OK**.



Klargøring af blæksystemet starter.

Dette tager ca. 5 til 6 minutter. Fortsæt til næste trin.

- 2 Tjek, at følgende skærbillede vises.

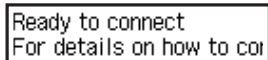

Herfra skal du fortsætte til et trin i henhold til, hvordan du bruger printerens.

- For at bruge printerens ved kun at tilslutte til en computer eller både en computer og smartphone

➔ "7-A. Tilslutning til computer"

- For at bruge printerens ved kun at tilslutte til en smartphone

➔ "7-B. Tilslutning til smartphone" på side 6

For at bruge printerens uden at tilslutte til en computer eller smartphone

- 1 Tryk på knappen **Stop** på printerens.
- 2 På skærmen til valg af forbindelsesmetode skal du bruge knapperne ◀ og ▶ til at vælge **Opret ikke forb.** (**Do not connect**). Tryk derefter på knappen **OK**.
- 3 Brug knapperne ◀ og ▶ til at vælge **Ja (Yes)**. Tryk derefter på knappen **OK**.
- 4 Vent, indtil følgende skærm vises.



Setup er nu fuldført.

7-A. Tilslutning til computer



Du skal have en forbindelse sat op for hver computer. Forsæt med opsætningen fra trin 1 for hver computer.

- 1 Start konfigurationsfilen for metode **A** eller metode **B**.

A Hent fra internettet

- 1 Åbn en webbrowser (e osv.) på din computer.
- 2 Skriv følgende URL-adresse, og åbn Canon-webstedet.

<http://ij.start.canon>



- 3 Vælg **Konfiguration**.



- 4 Skriv modelnavnet på din printer, og klik på **OK**.



Du kan vælge et modelnavn fra listen.

- 5 Klik på **Konfiguration**.



Fremgangsmåderne for Windows og macOS vises nedenfor. Hvis du bruger en computer med et andet operativsystem end Windows eller macOS, såsom Chrome OS, skal du udføre konfigurationen i henhold til instruktionerne på skærmen.

- 6 Klik på **Hent**, og hent installationsfilen.

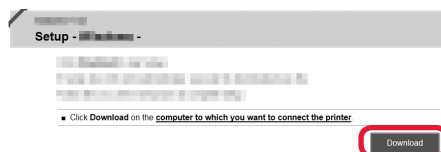

- 7 Kør den hentede fil.

Fortsæt til trin 2 på næste side for at fortsætte.

B Brug af installations-cd-rom (kun Windows)

- 1 Læg installations-cd-rom'en i din computer.



- Ved brug af Windows 10 eller Windows 8.1:

- 2 Når følgende meddelelse vises i højre side af din computerskærm, skal du klikke på den.

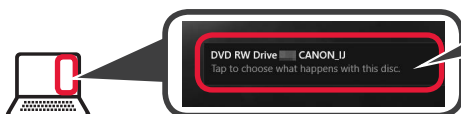

- 3 Hvis følgende skærbillede vises, skal du klikke på **Kør Msetup4.exe (Run Msetup4.exe)**.

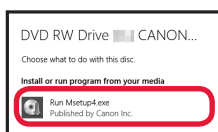

- 4 Hvis dialogboksen **Kontrol af brugerkonti (User Account Control)** vises, skal du klikke på **Ja (Yes)**.

Hvis denne meddelelse ikke vises (eller er forsvundet)

1. Klik på **Stifinder (File Explorer)** på proceslinjen.



2. Klik på **Denne pc (This PC)** i venstre side af det åbne vindue.
3. Dobbeltklik på **cd-rom-ikonet** i højre side af vinduet. Hvis indholdet på cd-rom'en vises, skal du dobbeltklikke på **Msetup4.exe**.
4. Fortsæt til trin 4.

- Ved brug af Windows 7:

- 2 Når skærbilledet **Automatisk afspilning (AutoPlay)** vises, skal du klikke på **Kør Msetup4.exe (Run Msetup4.exe)**.

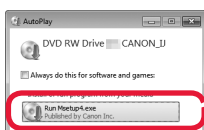

Når skærbilledet **Automatisk afspilning (AutoPlay)** ikke vises

1. Klik på **Computer** fra startmenuen.
2. Dobbeltklik på **cd-rom-ikonet** i højre side af det åbne vindue. Hvis indholdet på cd-rom'en vises, skal du dobbeltklikke på **Msetup4.exe**.

- 3 Hvis dialogboksen **Kontrol af brugerkonti (User Account Control)** vises, skal du klikke på **Fortsæt (Continue)**.

Fortsæt til trin 2 for at fortsætte.

- 2 Klik på **Start opsætning (Start Setup)**.

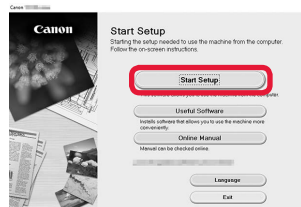

Følg instruktionerne på skærmen for at fortsætte med setup.

Hvis følgende skærbillede vises, skal du klikke på **Afslut (Exit)**.

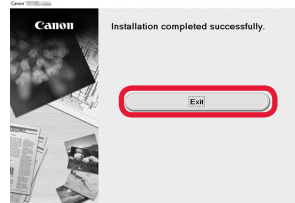

Konfigurationen er fuldført, når følgende skærbillede vises på printerens skærm. Du kan printe fra din computer.



7-B. Tilslutning til smartphone



Du skal have en forbindelse sat op for hver smartphone. Forsæt med opsætningen fra trin 1 for hver smartphone.

Forberedelse

- Aktivér Wi-Fi på din smartphone.
- Hvis du har en trådløs router, skal du tilslutte din smartphone til den trådløse router, der skal sluttes til printeren.
- * For funktioner henvises til brugervejledningen til din smartphone og den trådløse router. Ellers kan du kontakte de pågældende producenter.

1 Installer applikationssoftware Canon PRINT Inkjet/SELPHY på din smartphone.



- iOS** : Søg efter "Canon PRINT" i App Store.
Android : Søg efter "Canon PRINT" i Google Play.
Eller besøg Canon-webstedet ved at scanne QR-koden.



- * Du må ikke slutte din smartphone til trådløst internet, når du slutter printeren direkte til smartphonen. I dette tilfælde kan serviceudbyderen opkræve et gebyr.
- * Der kan tilsluttes op til 5 enheder til printeren direkte via en trådløs LAN-forbindelse.

2 Se skærmen på printeren.

Skærmen slukker, hvis der ikke foretages handlinger i ca. 10 minutter. Tryk på en af knapperne på kontrolpanelet (bortset fra **TIL (ON)** knappen) for at få vist skærbilledet.

1 Vises følgende skærbillede?

Ready to connect
For details on how to con

Nej

Ja (fortsæt til **B**.)

2 Vises **Wi-Fi** (printeren er tilsluttet netværket) på den skærm, der vises, når du trykker på knappen **KOPI (Copy)**?

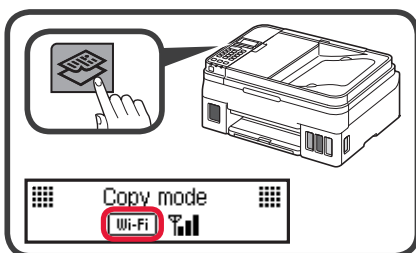

Ja

Nej (fortsæt til **B**.)

Hvis **Wi-Fi** vises, kan printeren ikke kommunikere via den trådløse LAN-forbindelse. For detaljer, gå til "<http://ij.start.canon>" og se **Ofte stillede spørgsmål**.

A **iOS** **Android**

- 1 Tryk på den installerede applikationssoftware.
- 2 Følg instruktionerne på skærmen for at registrere printeren.
- 3 Sørg for, at det højre skærbillede vises.

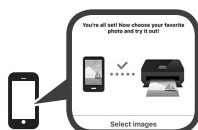

Tilslutningen til din smartphone er nu fuldført. Du kan udskrive fra din smartphone.

Ilæg fotopapir for at printe billeder. Fortsæt til "Ilægning af fotopapir" på side 8.

- B** Fremgangsmåderne herunder afhænger af iOS eller Android. Vælg dit operativsystem, og fortsæt til fremgangsmåden for det.

iOS

- 1 Tryk på **Indstillinger (Settings)** på startskærmen på din smartphone, og tryk på **Canon_ij_XXXX** under Wi-Fi indstillinger.

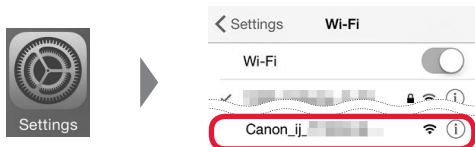

Hvis **Canon_ij_XXXX** ikke vises på listen, skal du se "Fejlfinding" herunder for at få oplysninger om, hvordan du betjener printeren. Gentag derefter trin 1.

- 2 Tryk på den installerede applikationssoftware.



- 3 Følg instruktionerne på skærmen for at registrere printeren.

Følg instruktionerne på skærmen for at fortsætte med setup.

Hvis du vælger **Vælg forb. automatisk Metode (anbefales) (Auto Select Conn. Method (recommended))** på skærmen til valg af forbindelsesmetode, vælges den relevante forbindelsesmetode automatisk i henhold til miljø.

- 4 Sørg for, at følgende skærbillede vises.

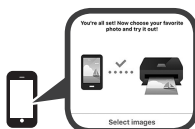

Tilslutningen til din smartphone er nu fuldført. Du kan udskrive fra din smartphone.

Ilæg fotopapir for at printe billeder. Fortsæt til "Ilægning af fotopapir" på side 8.

Android

- 1 Tryk på den installerede applikationssoftware.



- 2 Følg instruktionerne på skærmen for at registrere printeren.

Hvis en meddelelse med teksten "**Printeren er ikke registreret. Udfør printeropsætning? (Printer is not registered. Perform printer setup?)**" ikke vises, skal du se "Fejlfinding" herunder for at få oplysninger om, hvordan du betjener printeren. Vent derefter lidt, indtil meddelelsen vises.

Følg instruktionerne på skærmen for at fortsætte med setup.

- Den relevante forbindelsesmetode vælges afhængigt af omgivelserne.
- Hvis der vises to printernavne på skærmen **Registrer printer (Register Printer)** som vist herunder, skal du vælge A.
A) G4010 series (xxx.xxx.xxx.xxx)
B) Direct-xxxx-G4010series

- 3 Sørg for, at følgende skærbillede vises.



Fejlfinding

Printeren blev ikke fundet fra din smartphone.

- 1 Tryk på knappen **Opsætning (Setup)** på printeren.

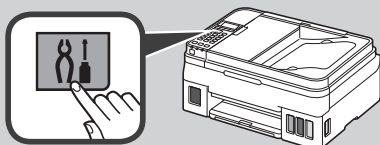

- 2 Brug knapperne ◀ og ▶ til at vælge **Opsæt trådløst LAN (Wireless LAN setup) > Nem trådløs forbind. (Easy WL connect)**. Tryk derefter på knappen **OK**.
- 3 Gå tilbage til funktionerne på din smartphone.

Ilægning af papir



- 1 Åbn papirstøtten og forlængeren til papirstøtten.

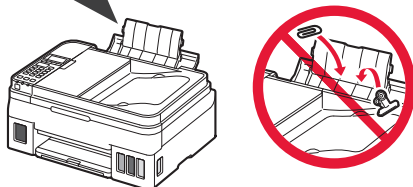
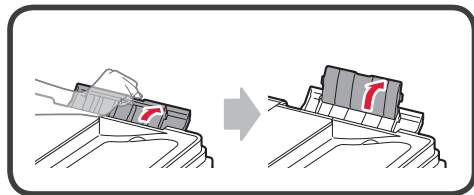

- 2 Skub højre papirstyr ud til enden.

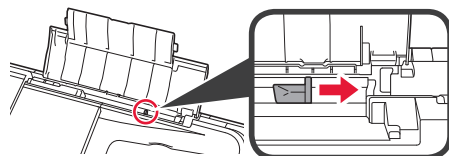

- 3 Ilæg papir med udskriftssiden opad.

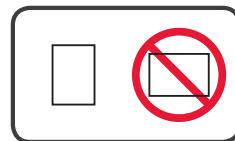
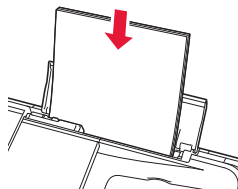

- 4 Skub højre papirstyr for at justere det med siden af det ilagte papir.

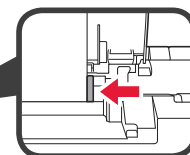
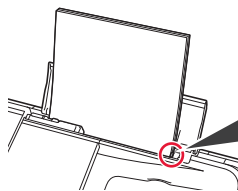

- 5 **1** Træk udbakken til papir ud.
2 Åbn forlængeren til udbakken.

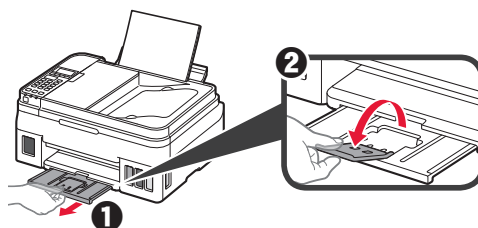

Transport af din printer

Når printeren flyttes, skal du sørge for følgende. Se **Online vejledning** for at få flere oplysninger.

Tjek, at begge ledknapper er trykket helt ned for at undgå blæklækage.

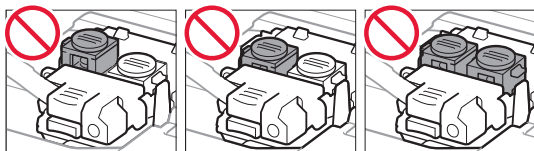
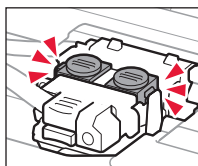

Pak printeren i en plastikpose i tilfælde af blæklækage.

- Pak printeren i en robust kasse placeret med bunden nedad, og brug tilstrækkeligt beskyttende materiale for at sikre sikker transport.
- Du må ikke vippe printeren. Der kan forekomme blæklækage.
- Behandl kassen forsigtigt, og sørg for, at den står fladt og IKKE vender på hovedet eller på siden, da printeren kan blive beskadiget, og der kan forekomme blæklækage.
- Når en speditør håndterer transporten af printeren, skal kassen markeres "DENNE SIDE OP" for at sikre, at printeren vender med bunden nedad. Marker også med "SKRØBELIG" eller "FORSIGTIG".

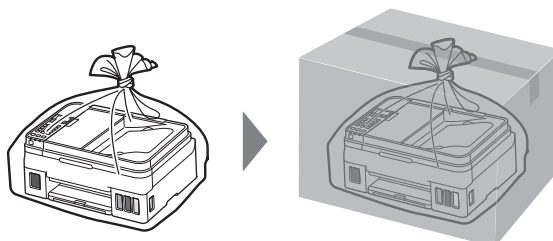

1. Toimitettujen tuotteiden tarkistus

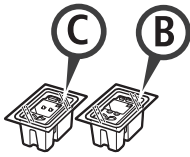

□ Kasetti

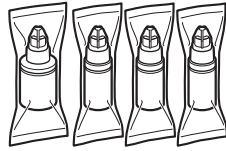

□ Mustepullo

- Virtajohto
- Modulaarinen kaapeli
- Asennus-CD Windows PC -tietokoneelle
- Turvallisuus ja tärkeitä tietoja
- Aloitusopas (tämä käyttöopas)

2. Pakkausmateriaalien poistaminen



- 1 Poista pakkausmateriaalit (kuten oranssi teippi) tulostimen ulkopinnalta.
- 2 **1** Avaa skannausyksikkö/kansi.
2 Poista oranssi teippi ja suojamateriaali ja hävitä ne.

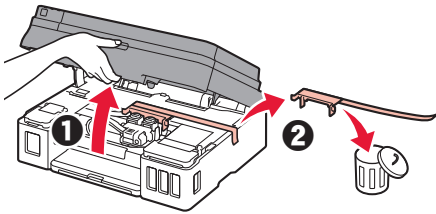

3. Kasetin asentaminen



- 1 Avaa kasetin lukituskansi.
- 2 Ota kukin kasetti pakkauksesta ja irrota tarra.

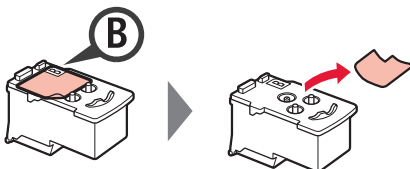
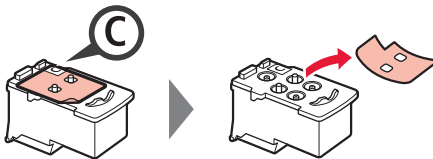
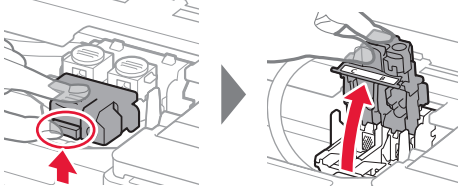

- 3 Poista suojateippi.

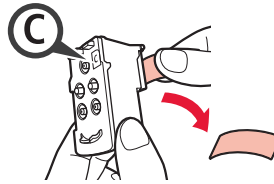

Älä koske.

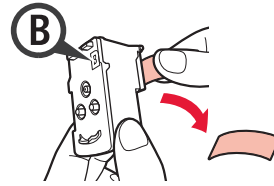

- 4 Asenna C (väri) -kasetti vasemmalle ja B (musta) -kasetti oikealle.

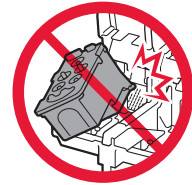
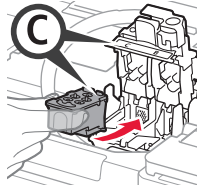

Älä kolhi sitä ympäröiviin osiin.

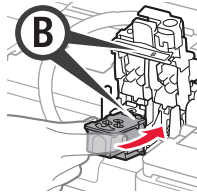

- 5 Sulje mustekasetin lukituskansi ja paina se alas.

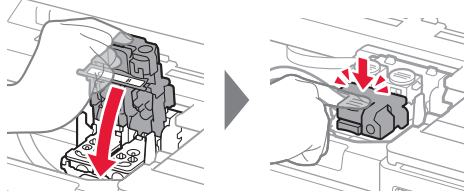

- 6 Paina alas molemmat polvipainikkeet kokonaan.

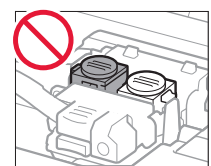
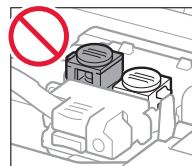
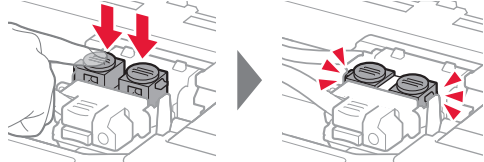

4. Musteen valuttaminen



Tämän tuotteen kanssa on mustetta käsiteltävä huolellisesti. Mustetta voi roiskua, kun mustesäiliötä täytetään musteella. Jos mustetta joutuu vaatteisiin tai tavaroihin, se ei välttämättä irtoa.

- 1 Avaa mustesäiliön kansi.

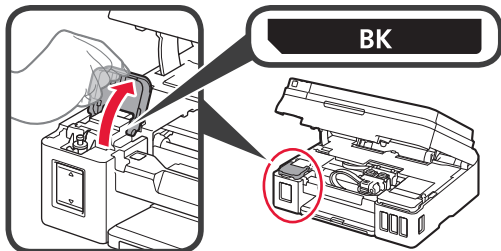

- 2 Tartu mustesäiliön säiliön korkkiin ja poista se.

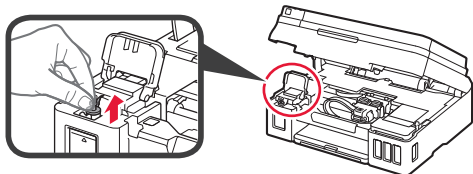

- 3 Pidä mustepulloa pystyasennossa ja poista pullon korkki.

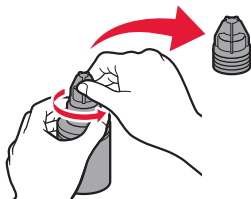

- 4 Aseta mustepullon suutin tuloon ja aseta mustepullo ylösalaisin.

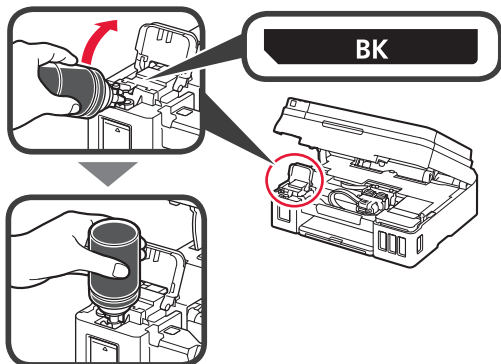

- 5 Valuta kaikki muste mustesäiliöön. Vahvista, että mustetta on täytetty ylärajan viivaan (A) saakka.

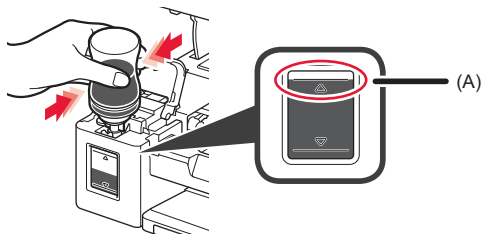

- 6 Aseta säiliön korkki kunnolla paikoilleen.

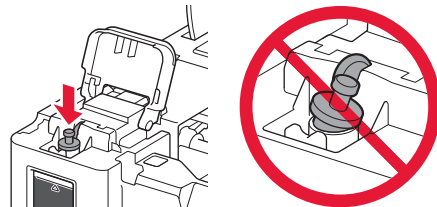

- 7 Sulje mustesäiliön kansi.

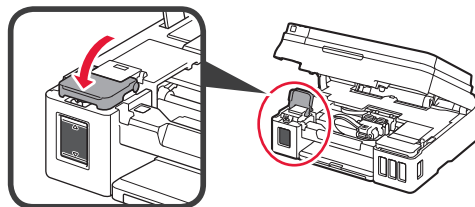

- 8 Toista vaiheet 1–7 ja valuta kaikki muste vastaaviin mustesäiliöihin oikealla tarran mukaisesti.

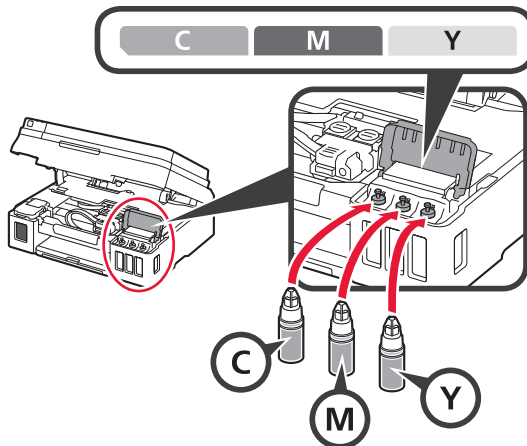

Vahvista, että mustetta on täytetty ylärajan viivaan (A) saakka.

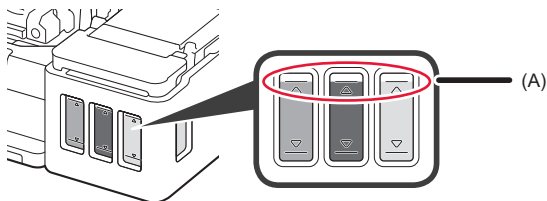

- 9 Sulje skannausyksikkö/kansi.

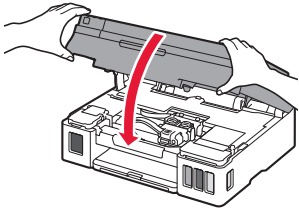

5. Virran kytkeminen tulostimeen



- 1 Kytke virtajohto.

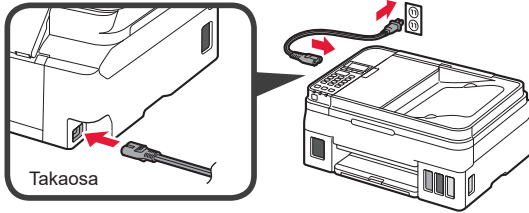

Älä yhdistä mitään kaapelia vielä virtajohtoa lukuun ottamatta.

- 2 Paina **KÄYTÖSSÄ (ON)** -painiketta.

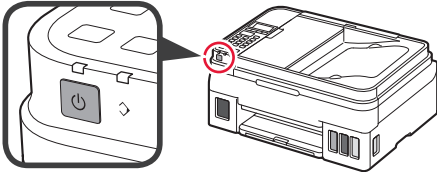

- 3 Jos seuraava näyttö avautuu, valitse kieli ◀- tai ▶-painikkeella ja paina sitten **OK**-painiketta.

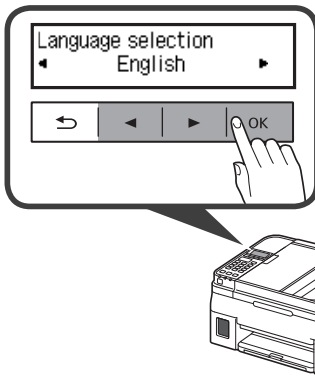

- 4 Jos seuraava näyttö avautuu, valitse asuinmaasi tai -alueesi ja paina sitten **OK**-painiketta.

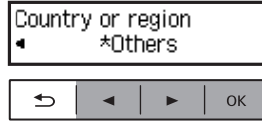

- 5 Vahvista, että mustesäiliöissä on mustetta.

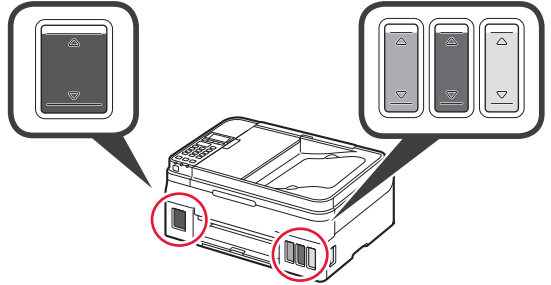

- 6 Valitse ◀- tai ▶-painikkeella **Kyllä (Yes)** ja paina sitten **OK**-painiketta.

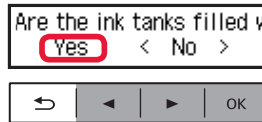

6. Yhteyden valmistelu

- 1 Paina **OK** -painiketta.



Musteen valmistelu alkaa.

Tämä kestää noin 5–6 minuuttia. Jatka seuraavasta vaiheesta.

- 2 Tarkista, että seuraava näyttö tulee näkyviin.

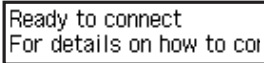

Jatka tästä eteenpäin kohdasta, joka vastaa tulostimen käyttötapaa.

- **Tulostimen käyttö vain tietokone tai tietokone ja älypuhelin yhdistettynä**
➔ "7-A. Yhdistäminen tietokoneeseen"
- **Tulostimen käyttö vain älypuhelin yhdistettynä**
➔ "7-B. Yhdistäminen älypuheliimeen" sivulla 6

Tulostimen käyttö tietokone tai älypuhelin yhdistämättä

- 1 Paina tulostimen **Pysäytä (Stop)** -painiketta.
- 2 Valitse yhteystavan valintanäytössä ◀ - tai ▶ -painikkeella **Älä yhdistä (Do not connect)** ja paina sitten **OK**-painiketta.
- 3 Valitse ◀ - tai ▶ -painikkeella **Kyllä (Yes)** ja paina sitten **OK**-painiketta.
- 4 Odota, kunnes seuraava näyttö tulee näkyviin.



Asetus on nyt tehty.

7-A. Yhdistäminen tietokoneeseen



Yhteys pitää asettaa jokaiseen tietokoneeseen. Suorita asennus alkaen vaiheesta 1 jokaiselle tietokoneelle.

- 1 Käynnistä asetustiedosto joko tavalla **A** tai tavalla **B**.

A Internetistä lataaminen

- 1 Avaa selain (e jne.) tietokoneessasi.
- 2 Anna seuraava URL-osoite ja siirry Canon-sivustoon.

<http://ij.start.canon>



- 3 Valitse **Määritys**.



- 4 Anna tulostimen mallinimi ja valitse **OK**.



Mallinimen voi valita luettelosta.

- 5 Valitse **Asennus**.



Toimenpiteet Windows- ja macOS-järjestelmissä on esitetty alla. Jos tietokoneessa on jokin muu käyttöjärjestelmä kuin Windows tai macOS, esimerkiksi Chrome OS, suorita asennus näytön ohjeiden mukaan.

- 6 Valitse **Lataa** ja lataa asennustiedosto.

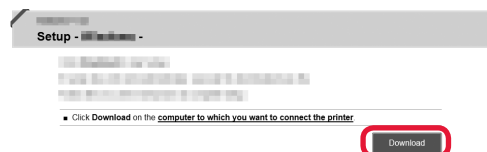

- 7 Suorita ladattu tiedosto.

Jatka kohdasta **2** seuraavalla sivulla jatkaaksesi.

B Asennus-CD-levyn käyttö (vain Windows)

1 Aseta Asennus-CD-levy tietokoneeseen.



■ Kun käytössä on Windows 10 tai Windows 8.1:

2 Kun seuraava viesti tulee näkyviin tietokoneen näytön oikeaan reunaan, napsauta sitä.



3 Jos seuraava näyttö tulee näkyviin, valitse **Suorita Msetup4.exe (Run Msetup4.exe)**.

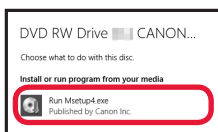

4 Jos **Käyttäjätilien valvonta (User Account Control)** -valintaikkuna tulee näkyviin, valitse **Kyllä (Yes)**.

Jos tämä viesti ei tule näkyviin (tai on poistunut)

1. Valitse tehtäväpalkista **Resurssienhallinta (File Explorer)**.



2. Valitse **Tämä tietokone (This PC)** avautuneen ikkunan vasemmasta reunasta.

3. Kaksoisnapsauta **CD-ROM-kuvaketta**.
Jos CD-levyn sisältö tulee näkyviin, kaksoisnapsauta **Msetup4.exe**-tiedostoa.

4. Jatka kohdasta 4.

■ Kun käytössä on Windows 7:

2 Jos **Automaattinen toisto (AutoPlay)** -näyttö tulee näkyviin, valitse **Suorita Msetup4.exe (Run Msetup4.exe)**.



Jos **Automaattinen toisto (AutoPlay)** -näyttö ei tule näkyviin

1. Valitse aloitusvalikosta **Tietokone (Computer)**.

2. Kaksoisnapsauta **avatus ikkunan oikeasta reunasta CD-ROM-kuvaketta**.
Jos CD-levyn sisältö tulee näkyviin, kaksoisnapsauta **Msetup4.exe**-tiedostoa.

3 Jos **Käyttäjätilien valvonta (User Account Control)** -valintaikkuna tulee näkyviin, valitse **Jatka (Continue)**.

Jatka kohdasta 2 jatkaaksesi.

2 Valitse **Aloita asetukset (Start Setup)**.

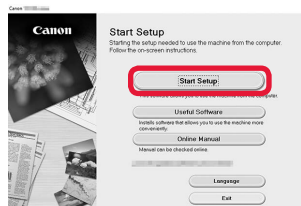

Jos seuraava näyttö tulee näkyviin, valitse **Lopeta (Exit)**.

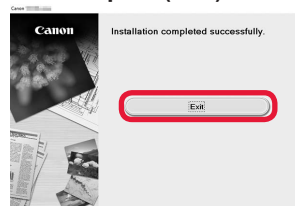

Jatka asennusta noudattamalla näytössä näkyviä ohjeita.

Asennus on valmis, kun seuraava näyttö tulee näkyviin tulostimen näyttöön. Voit tulostaa tietokoneestasi.

7-B. Yhdistäminen älypuheliimeen



Yhteys pitää asettaa jokaiseen älypuheliimeen. Suorita asennus alkaen vaiheesta 1 jokaiselle älypuhelimelle.

Valmistelu

- Ota Wi-Fi-yhteys käyttöön älypuhelimessa.
- Jos käytät langatonta reititintä, yhdistä älypuhelin siihen langattomaan reitittimeen, johon haluat yhdistää tulostimen.
- * Katso lisätietoja älypuhelimien ja langattoman reitittimen käyttöohjeesta tai ota yhteys kyseisen laitteen valmistajaan.

1 Asenna Canon PRINT Inkjet/SELPHY -sovellus älypuheliimeen.



iOS : Etsi "Canon PRINT" App Store -kaupasta.

Android : Etsi "Canon PRINT" Google Play -kaupasta.

Voit avata Canon-sivuston myös skannaamalla QR-koodin.



- * Älypuheliinta ei ehkä voi yhdistää Internetiin langattomasti, kun tulostin on yhdistettynä älypuheliimeen suoraan. Tässä tapauksessa yhteydestä voidaan veloittaa palveluntarjoajan kanssa tehdyn sopimuksen mukainen maksu.
- * Tulostimeen voi yhdistää enintään 5 laitetta suoraan WLAN-yhteydellä.

2 Tarkista tulostimen näyttö.

Näytön virta katkeaa, jos mitään toimintoa ei suoriteta noin 10 minuuttiin. Näyttö palautuu, kun painat mitä tahansa käyttöpaneelin painiketta (lukuun ottamatta **KÄYTOSSÄ (ON)** -painiketta).

1 Tuleeko seuraava näyttö näkyviin?

Ready to connect
For details on how to con

Ei

Kyllä (Jatka kohdasta **B**.)

2 Näkyykö näyttössä **Wi-Fi** (tulostin on yhdistetty verkkoon), jos **KOPIO (Copy)**-painiketta painetaan?

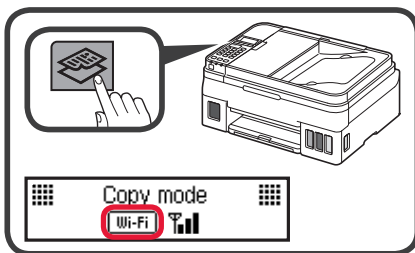

Kyllä

Ei (Jatka kohdasta **B**.)

Jos **Wi-Fi** näkyy, tulostin ei saa muodostettua WLAN-yhteyttä. Katso lisätietoja osoitteessa "<http://ij.start.canon>" kohdassa **Usein kysytyt kysymykset**.

A **iOS** **Android**

1 Napauta asennettua sovellusta.



2 Jatka tulostimen rekisteröintiä noudattamalla näytössä näkyviä ohjeita.

3 Varmista, että oikea näyttö tulee näkyviin.

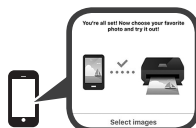

Yhteys älypuheliimeen on nyt valmis. Voit tulostaa älypuheliimesta.

Jos tulostat valokuvia, lisää valokuvapaperia. Jatka kohdasta "Paperin lisääminen" sivulla 8.

- B** Toimenpiteet alla vaihtelevat iOS- tai Android-järjestelmän mukaan. Valitse käyttöjärjestelmä, ja jatka sen mukaisesti.

iOS

- 1** Napauta **Asetukset (Settings)** älypuhelimien aloitusnäytössä ja napauta **Canon_ij_XXXX** Wi-Fi-asetuksissa.



Jos **Canon_ij_XXXX** ei näy luettelossa, katso alta "Vianmääritys" tulostimen käyttämiseksi ja toista sitten vaihe **1**.

- 2** Napauta asennettua sovellusta.



- 3** Jatka tulostimen rekisteröintiä noudattamalla näytössä näkyviä ohjeita.

Jatka asennusta noudattamalla näytössä näkyviä ohjeita.

Jos valitset **Valitse yht.luontitapa aut. (suositelt.) (Auto Select Conn. Method (recommended))** yhteydenluontitavan valintanäytössä, sopiva yhteydenluontitapa valitaan automaattisesti ympäristön mukaan.

- 4** Varmista, että seuraava näyttö tulee näkyviin.



Yhteys älypuhelimkeen on nyt valmis. Voit tulostaa älypuhelimesta.

Jos tulostat valokuvia, lisää valokuvapaperia. Jatka kohdasta "Paperin lisääminen" sivulla 8.

Android

- 1** Napauta asennettua sovellusta.



- 2** Jatka tulostimen rekisteröintiä noudattamalla näytössä näkyviä ohjeita.

Jos viesti "**Tulostinta ei ole rekisteröity. Suoritetaanko tulostimen asetus? (Printer is not registered. Perform printer setup?)**" ei tule näkyviin, katso tulostimen käyttöön liittyvät lisätiedot alta kohdasta "Vianmääritys" ja odota sitten, kunnes viesti tulee näkyviin.

Jatka asennusta noudattamalla näytössä näkyviä ohjeita.

- Sopiva yhteydenluontitapa valitaan ympäristön mukaan.
- Jos kaksi tulostimen nimeä näkyy **Rekisteröi tulostin (Register Printer)** -näytössä seuraavasti, valitse A.
A) G4010 series (xxx.xxx.xxx.xxx)
B) Direct-xxxx-G4010series

- 3** Varmista, että seuraava näyttö tulee näkyviin.



Vianmääritys

Tulostinta ei löydy älypuhelimestasi.

- 1** Paina tulostimen **Asetukset (Setup)** -painiketta.

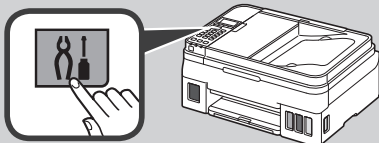

- 2** Valitse ◀- tai ▶-painikkeella **WLAN-asetukset (Wireless LAN setup) > Helppo langat. yht. (Easy WL connect)** ja paina sitten **OK**-painiketta.
- 3** Palaa käyttämään älypuhelimta.

Paperin asettaminen



- 1 Avaa paperituki ja paperituen jatke.

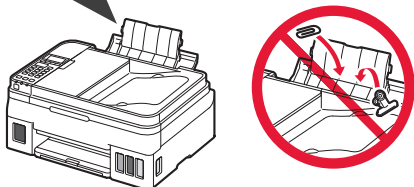
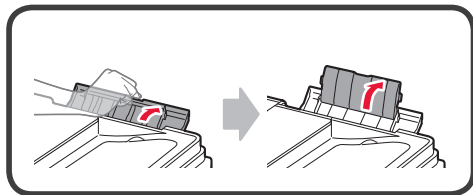

- 2 Liu'uta oikea paperiohjain reunaan.

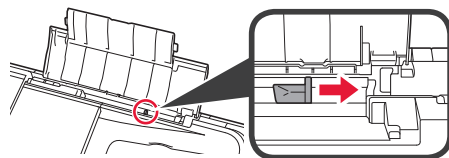

- 3 Aseta paperi tulostuspuoli ylöspäin.

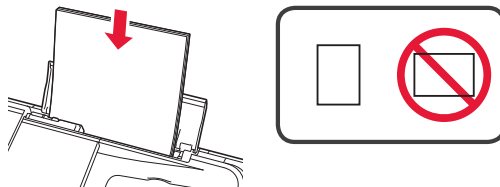

- 4 Liu'uta oikeaa paperiohjainta niin, että se asettuu paperipinon reunaan vasten.

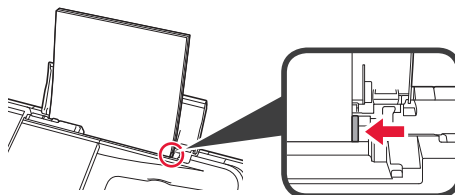

- 5 ① Vedä paperin luovutustaso esiin.
② Avaa luovutustason jatke.

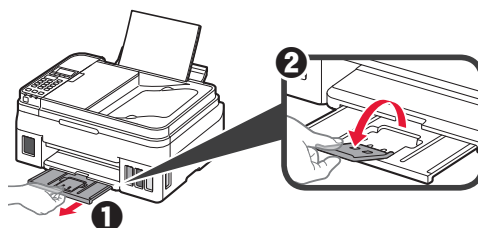

Tulostimen kuljettaminen

Jos siirrät tulostinta, varmista seuraavat asiat. Katso lisätietoja [Online-käyttöopas](#) -oppaasta.

Tarkista, että molemmat polvipainikkeet on painettu alas kokonaan, jotta muste ei vuoda.

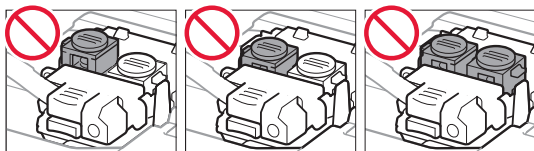
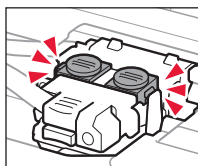

Pakkaa tulostin muovipussiin siltä varalta, että mustetta vuotaa.

- Pakkaa tulostin tukevaan laatikkoon niin, että tulostin asetetaan laatikkoon alapuoli alaspäin. Käytä riittävästi suojaavaa materiaalia kuljetusvaurioiden välttämiseksi.
- Älä kallista tulostinta. Muste voi vuotaa.
- Käsittele varovasti ja varmista, että laatikko jää vaakasuuntaan EIKÄ sitä käännetä ylösalaisin tai kyljelleen, koska tulostin voi rikkoutua tai tulostimen muste voi vuotaa.
- Jos kuljetuspalvelu kuljettaa tulostimen, merkitse laatikkoon "TÄMÄ PUOLI YLÖS", jotta tulostin pidetään alapuoli alaspäin. Lisää myös merkinnät "SÄRKYVÄÄ" tai "KÄSITELTÄVÄ VAROEN".

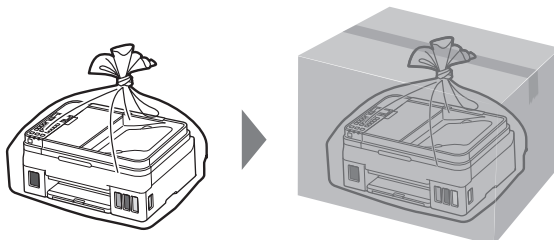

1. Verifica degli elementi inclusi

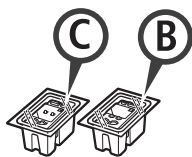

□ Cartuccia

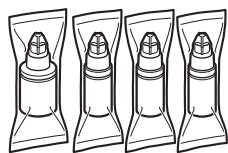

□ Bottiglietta d'inchiostro

- Cavo di alimentazione
- Cavo modulare
- CD-ROM di installazione per PC Windows
- Informazioni importanti e sulla sicurezza
- Guida Rapida (questo manuale)

2. Rimozione del materiale di imballaggio



- 1 Rimuovere il materiale di imballaggio (ad es. il nastro arancione) dall'esterno della stampante.
- 2
 - 1 Aprire l'unità di scansione / il coperchio.
 - 2 Rimuovere e gettare via il nastro arancione e il materiale di protezione.

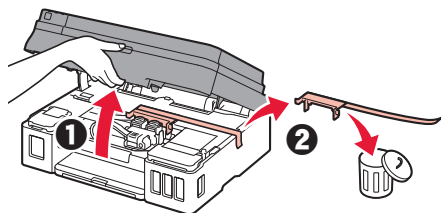

3. Installazione della cartuccia



- 1 Aprire il coperchio di bloccaggio della cartuccia.

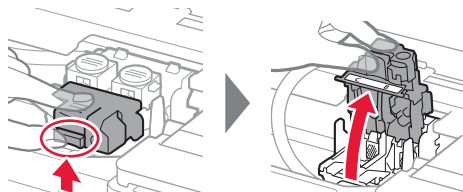

- 2 Estrarre ciascuna cartuccia dal pacchetto e rimuovere l'etichetta.

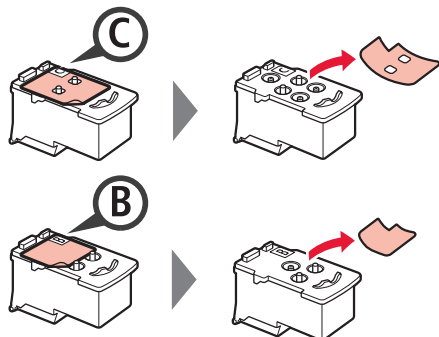

- 3 Rimuovere il nastro di protezione.

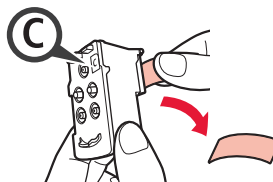

Non toccare.

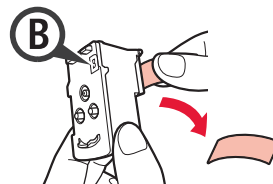

- 4 Inserire la cartuccia C (colore) sulla sinistra e la cartuccia B (nero) sulla destra.

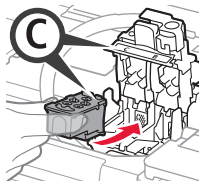

Non farlo urtare contro le parti circostanti.

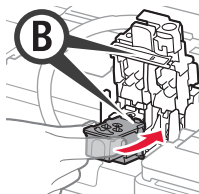

- 5 Chiudere il coperchio di bloccaggio della cartuccia e spingerlo verso il basso.

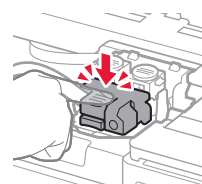
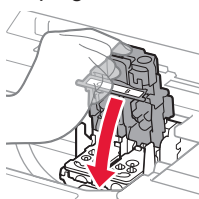

- 6 Premere completamente entrambi i pulsanti di collegamento.

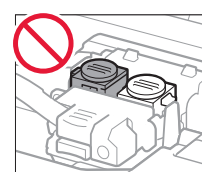
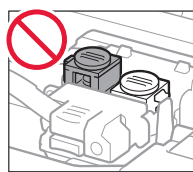
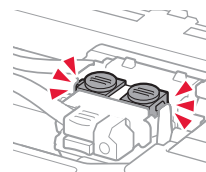
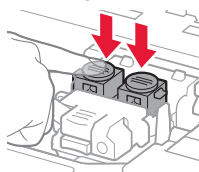

4. Versamento dell'inchiostro



Questo prodotto richiede che l'inchiostro sia maneggiato con attenzione. L'inchiostro potrebbe schizzare quando i serbatoi d'inchiostro vengono riempiti con inchiostro. Se dell'inchiostro finisce su capi di abbigliamento o altri oggetti, potrebbe non essere possibile rimuoverlo.

- 1 Aprire il coperchio serbatoio dell'inchiostro.

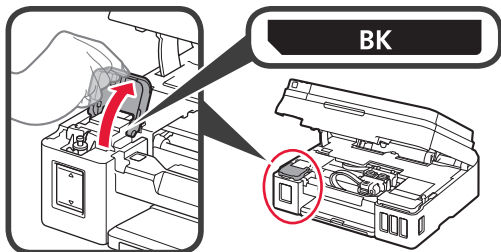

- 2 Afferrare e rimuovere il coperchietto del serbatoio d'inchiostro.

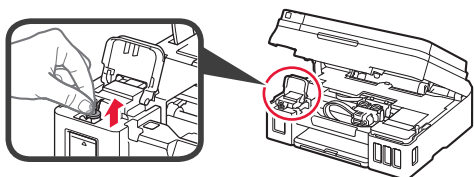

- 3 Tenere la bottiglietta d'inchiostro in posizione verticale e rimuovere il coperchietto bottiglietta.

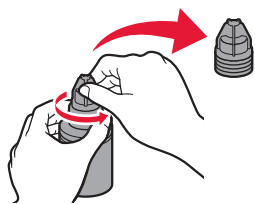

- 4 Inserire l'ugello della bottiglietta d'inchiostro nell'ingresso e capovolgere la bottiglietta d'inchiostro.

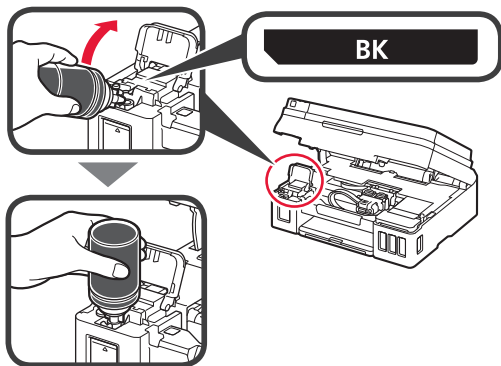

- 5 Versare tutto l'inchiostro nel serbatoio d'inchiostro. Confermare che è stato aggiunto inchiostro fino alla linea limite superiore (A).

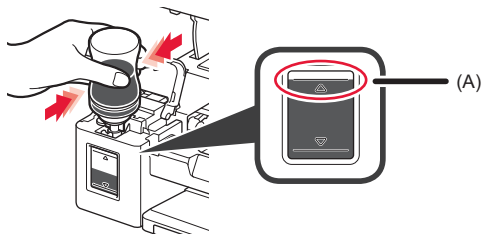

- 6 Riposizionare il coperchietto del serbatoio in modo sicuro.



- 7 Chiudere il coperchio serbatoio dell'inchiostro.

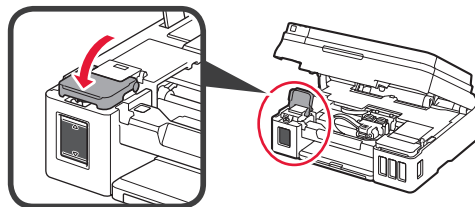

- 8 Ripetere i passi da 1 a 7 per versare tutto l'inchiostro nei corrispondenti serbatoi d'inchiostro sulla destra in base all'etichetta.

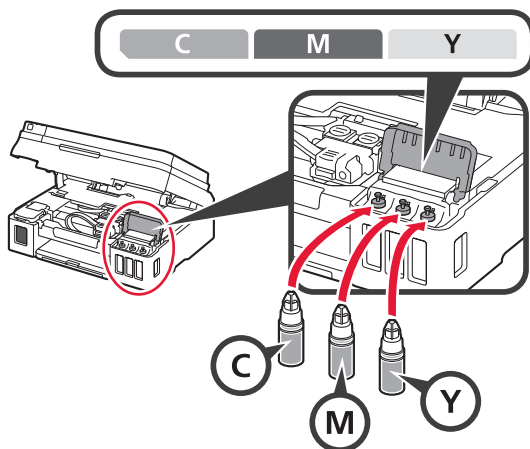

Confermare che è stato aggiunto inchiostro fino alla linea limite superiore (A).

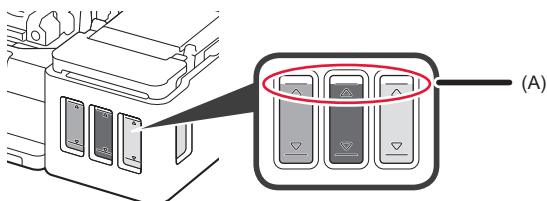

- 9 Chiudere l'unità di scansione / coperchio.

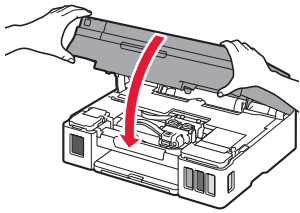

5. Accensione della stampante



- 1 Collegare il cavo di alimentazione.

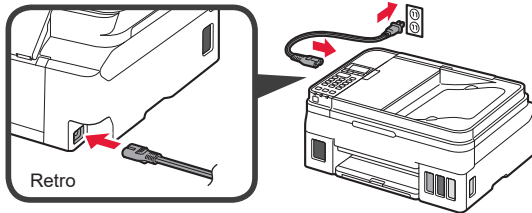

Non collegare ancora alcun cavo, ad eccezione del cavo di alimentazione.

- 2 Premere il pulsante **ON**.

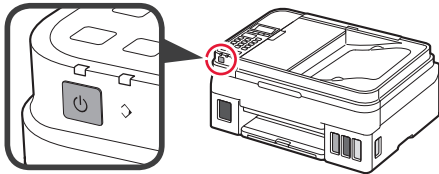

- 3 Quando viene visualizzata la seguente schermata, utilizzare i pulsanti ◀ e ▶ per selezionare una lingua, quindi premere il pulsante **OK**.

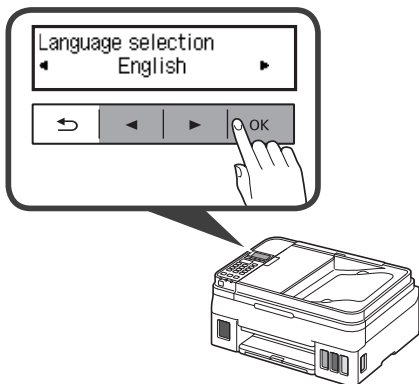

- 4 Se viene visualizzata la seguente schermata, selezionare il Paese o la regione, quindi premere il pulsante **OK**.

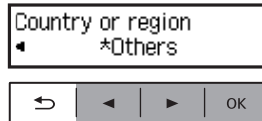

- 5 Confermare che tutti i serbatoi d'inchiostro contengano inchiostro.

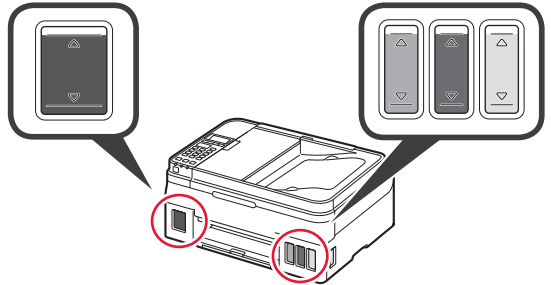

- 6 Selezionare **Sì (Yes)** con i pulsanti ◀ e ▶, quindi premere il pulsante **OK**.

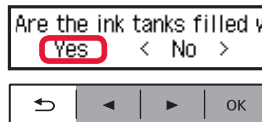

6. Preparazione per la connessione

- 1 Premere il pulsante **OK**.



Viene avviata la preparazione dell'inchiostro.
Sono necessari da 5 a 6 minuti per completare l'operazione. Passare al punto successivo.

- 2 Verificare che venga visualizzata la schermata seguente.

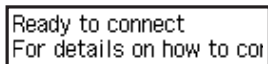

D'ora in avanti, passare al punto adeguato in base a come si utilizza la stampante.

- Per utilizzare la stampante stabilendo una connessione solo a un computer oppure a un computer e uno smartphone
➔ "7-A. Connessione a computer"
- Per utilizzare la stampante stabilendo una connessione solo a uno smartphone
➔ "7-B. Connessione a smartphone" a pagina 6

Per utilizzare la stampante senza stabilire una connessione a un computer o uno smartphone

- 1 Premere il pulsante **Stop** sulla stampante.
- 2 Nella schermata di selezione del metodo di connessione, utilizzare i pulsanti ◀ e ▶ per selezionare **Non connettere (Do not connect)**, quindi premere il pulsante **OK**.
- 3 Utilizzare i pulsanti ◀ e ▶ per selezionare **Sì (Yes)**, quindi premere **OK**.
- 4 Attendere fino a che non viene visualizzata la seguente schermata.



L'impostazione è ora completata.

7-A. Connessione a computer



È necessario impostare una connessione per ciascun computer. Procedere con l'impostazione dal passo 1 per ciascun computer.

- 1 Avviare il file di configurazione per il metodo **A** o il metodo **B**.

A Scaricamento da Internet

- 1 Aprire un browser Web (e, ecc.) sul computer.
- 2 Immettere il seguente URL e accedere al sito Web Canon.

<http://ij.start.canon>



- 3 Selezionare **Impostazione**.



- 4 Immettere il nome modello della stampante e fare clic su **OK**.



È possibile selezionare un nome modello dall'elenco.

- 5 Fare clic su **Impostazione**.



Di seguito sono descritte le procedure per Windows e macOS. Se si utilizza un computer con un sistema operativo diverso da Windows o macOS, ad esempio un Chrome OS, eseguire l'impostazione seguendo le istruzioni a video.

- 6 Fare clic su **Scarica** e scaricare il file di configurazione.

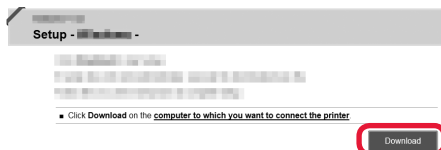

- 7 Eseguire il file scaricato.

Passare al punto **2** nella pagina successiva per continuare.

B Utilizzo del CD-ROM di installazione (solo Windows)

- 1 Caricare il CD-ROM di installazione nel computer.



- Quando si utilizza Windows 10 o Windows 8.1:
- 2 Quando il seguente messaggio viene visualizzato nella parte destra dello schermo del computer, fare clic sul messaggio.



- 3 Se viene visualizzata questa schermata, fare clic su **Esegui Msetup4.exe (Run Msetup4.exe)**.

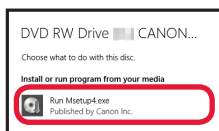

- 4 Se viene visualizzata la finestra di dialogo **Controllo account utente (User Account Control)**, fare clic su **Sì (Yes)**.

Quando non viene visualizzato questo messaggio (o il messaggio è scomparso)

1. Fare clic su **File Explorer** sulla barra delle applicazioni.



2. Fare clic su **Questo PC (This PC)** sul lato sinistro della finestra visualizzata.
3. Fare doppio clic sull'icona del CD-ROM sul lato destro della finestra. Se viene visualizzato il contenuto del CD-ROM, fare doppio clic su **Msetup4.exe**.
4. Passare al punto 4.

- Quando si utilizza Windows 7:

- 2 Quando viene visualizzata la schermata **Riprod. automatica (AutoPlay)**, fare clic su **Esegui Msetup4.exe (Run Msetup4.exe)**.

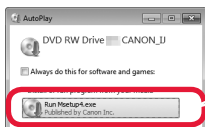

Quando non viene visualizzata la schermata **Riprod. automatica (AutoPlay)**

1. Fare clic su **Computer** nel menu di avvio.
2. Fare doppio clic sull'icona del CD-ROM sul lato destro della finestra aperta. Se viene visualizzato il contenuto del CD-ROM, fare doppio clic su **Msetup4.exe**.

- 3 Se viene visualizzata la finestra di dialogo **Controllo account utente (User Account Control)**, fare clic su **Continua (Continue)**.

Passare al punto 2 per continuare.

- 2 Fare clic su **Avvia impostazione (Start Setup)**.

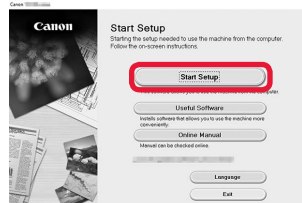

Seguire le istruzioni a video per procedere con l'impostazione.

Se viene visualizzata questa schermata, fare clic su **Esci (Exit)**.

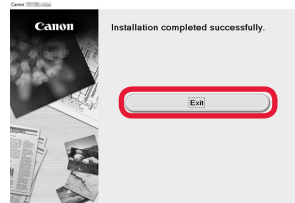

L'impostazione è completa quando la seguente schermata viene visualizzata sullo schermo della stampante. È possibile stampare dal computer.

7-B. Connessione a smartphone



È necessario impostare una connessione per ciascuno smartphone. Procedere con l'impostazione dal passo 1 per ciascuno smartphone.

Preparazione

- Attivare il Wi-Fi sullo smartphone.
- Se si dispone di un router wireless, connettere lo smartphone al router wireless da collegare alla stampante.
- * Per informazioni sul funzionamento, fare riferimento ai manuali dello smartphone e del router wireless o contattare i rispettivi produttori.

1 Installare il software dell'applicazione Canon PRINT Inkjet/SELPHY nello smartphone.



iOS : cercare "Canon PRINT" in App Store.

Android : cercare "Canon PRINT" in Google Play.

In alternativa, accedere al sito Web di Canon eseguendo la scansione del codice QR.



- * Potrebbe non essere possibile connettere lo smartphone a Internet in modalità wireless mentre la stampante è connessa direttamente allo smartphone. In tal caso, a seconda del contratto stipulato con il fornitore di servizi potrebbe essere addebitato un costo.
- * È possibile connettere un massimo di 5 periferiche alla stampante direttamente tramite connessione LAN wireless.

2 Controllare il display sulla stampante.

Lo schermo si spegne quando non viene eseguita alcuna operazione per circa 10 minuti. Premere uno dei pulsanti sul pannello dei comandi (tranne il pulsante **ON**) per visualizzare lo schermo.

1 Viene visualizzata questa schermata?

Ready to connect
For details on how to con

No

Sì (Procedere con **B**.)

2 L'icona **Wi-Fi** (la stampante è collegata alla rete) appare nella schermata visualizzata premendo il pulsante **COPIA (Copy)**?

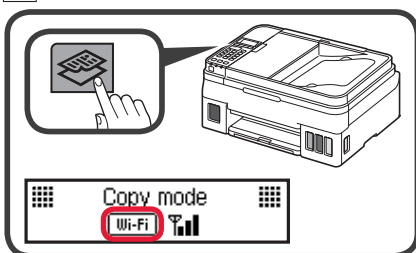

Sì

No (Passare a **B**.)

Se viene visualizzato **Wi-Fi**, la stampante non può comunicare tramite connessione LAN wireless. Per informazioni dettagliate, accedere a "<http://ij.start.canon>" e vedere **Domande frequenti**.

A **iOS** **Android**

1 Toccare il software dell'applicazione installata.



2 Seguire le istruzioni a video per registrare la stampante.

3 Accertarsi che venga visualizzata la schermata a destra.

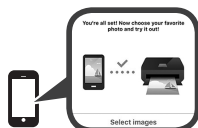

La connessione con lo smartphone è ora completata. È possibile stampare dallo smartphone.

Per stampare foto, caricare carta fotografica. Fare riferimento alla sezione "Caricamento della carta" a pagina 8.

- B** Le procedure riportate di seguito variano a seconda se il sistema operativo è iOS o Android.
Selezionare il sistema operativo in uso e continuare con la procedura appropriata.

iOS

- 1** Toccare **Impostazioni (Settings)** nella schermata iniziale dello smartphone, quindi toccare **Canon_ij_XXXX** nelle impostazioni Wi-Fi.

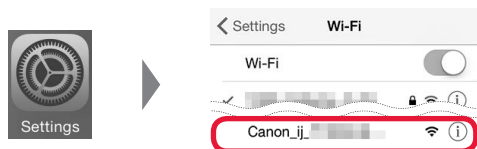

Se **Canon_ij_XXXX** non appare nell'elenco, vedere "Risoluzione dei problemi" di seguito per utilizzare la stampante e ripetere il passo **1**.

- 2** Toccare il software dell'applicazione installata.



- 3** Seguire le istruzioni a video per registrare la stampante.

Seguire le istruzioni a video per procedere con l'impostazione.

Se si seleziona **Selez. auto. met. di conn. (consigliata) (Auto Select Conn. Method (recommended))** nella schermata di selezione del metodo di connessione, il metodo di connessione appropriato viene selezionato automaticamente a seconda dell'ambiente.

- 4** Accertarsi che venga visualizzata la schermata seguente.



La connessione con lo smartphone è ora completata. È possibile stampare dallo smartphone.

Per stampare foto, caricare carta fotografica. Fare riferimento alla sezione "Caricamento della carta" a pagina 8.

Android

- 1** Toccare il software dell'applicazione installata.



- 2** Seguire le istruzioni a video per registrare la stampante.

Se un messaggio indicante "**Stampante non registrata. Eseguire l'impostazione stampante? (Printer is not registered. Perform printer setup?)**" non viene visualizzato, vedere "Risoluzione dei problemi" di seguito per utilizzare la stampante e attendere finché non viene visualizzato il messaggio.

Seguire le istruzioni a video per procedere con l'impostazione.

- Il metodo di connessione appropriato viene selezionato in base al proprio ambiente operativo.
- Se due nomi di stampante vengono visualizzati nella schermata **Registra stampante (Register Printer)** come illustrato di seguito, selezionare A.
A) G4010 series (xxx.xxx.xxx.xxx)
B) Direct-xxxx-G4010series

- 3** Accertarsi che venga visualizzata la schermata seguente.



Risoluzione dei problemi

Impossibile trovare la stampante dallo smartphone.

- 1** Premere il pulsante **Impostazione (Setup)** sulla stampante.

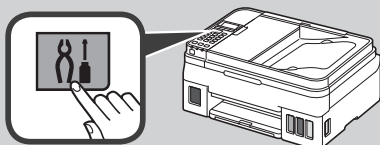

- 2** Utilizzare i pulsanti ◀ e ▶ per selezionare **Impost. LAN wireless (Wireless LAN setup) > Connessione wireless facile (Easy WL connect)**, quindi premere il pulsante **OK**.
- 3** Riprendere le operazioni sullo smartphone.

Caricamento della carta



- 1 Aprire il supporto per la carta e l'estensione del supporto per la carta.

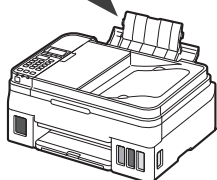
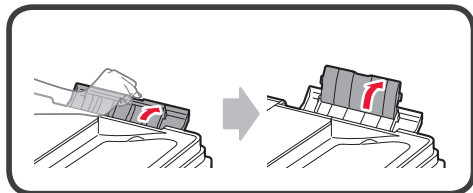

- 2 Far scorrere la guida della carta di destra fino all'estremità.

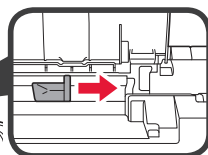
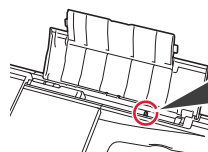

- 3 Caricare la carta con il lato di stampa rivolto verso l'alto.

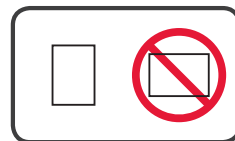
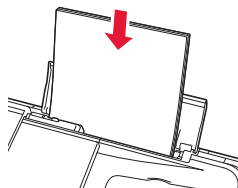

- 4 Far scorrere la guida della carta di destra per allinearla con il lato della pila di carta.

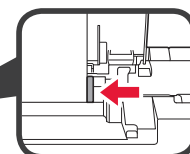
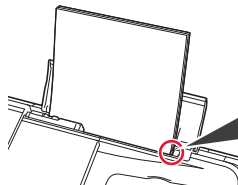

- 5 **1** Estrarre il vassoio di uscita della carta.
2 Aprire l'estensione del vassoio di uscita.

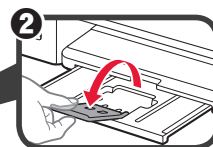
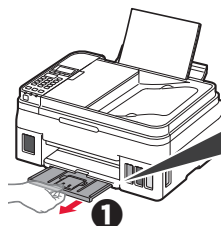

Trasporto della stampante

Quando si cambia la posizione della stampante, assicurarsi di quanto segue. Per ulteriori informazioni, consultare il **Manuale online**.

Verificare che entrambi i pulsanti di collegamento siano premuti completamente per evitare perdite di inchiostro.

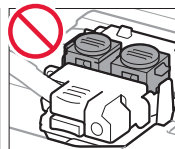
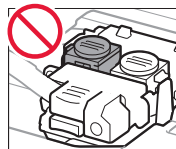
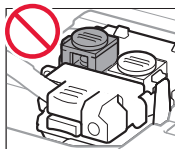
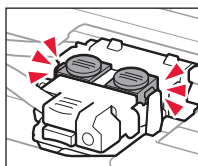

Imballare la stampante in una busta di plastica in caso di perdite di inchiostro.

- Imballare la stampante in una scatola robusta e posizionarla con la parte inferiore rivolta verso il basso, utilizzando sufficiente materiale protettivo da garantire un trasporto sicuro.
- Non inclinare la stampante. Potrebbe verificarsi una fuoriuscita d'inchiostro.
- Maneggiare con cura e assicurarsi che la scatola rimanga in piano e che NON venga capovolta o girata su un lato, in quanto la stampante potrebbe subire danni e potrebbe verificarsi una fuoriuscita d'inchiostro dalla stampante.
- Quando si contatta uno spedizioniere per la gestione del trasporto della stampante, richiedere che sull'imballo venga apposta la scritta "ALTO" per mantenere la stampante con la parte inferiore rivolta verso il basso. Contrassegnare anche con "FRAGILE" o "MANEGGIARE CON CURA".

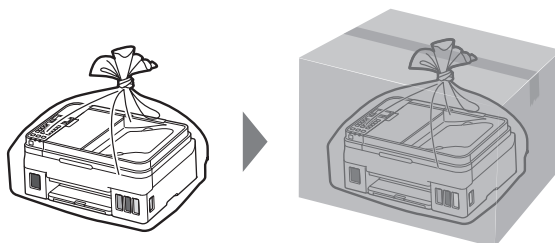

1. Iekļauto piederumu pārbaude

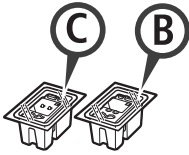

□ Kasetne

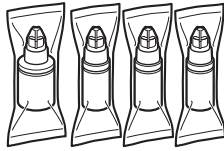

□ Tintes pudeliņe

- Strāvas vads
- Modulārais kabelis
- Uzstādīšanas kompaktdisks Windows datoram
- Informācija par drošību un cita svarīga informācija
- Darba sākšana (šī rokasgrāmata)

2. Iepakojuma materiālu noņemšana



- 1 Noņemiet no printera ārpuses iepakojuma materiālus (piemēram, oranžo līmlenti).
- 2 **1** Atveriet skenēšanas bloku/vāku.
2 Noņemiet oranžo līmlenti un aizsargmateriālu un izmetiet tos.

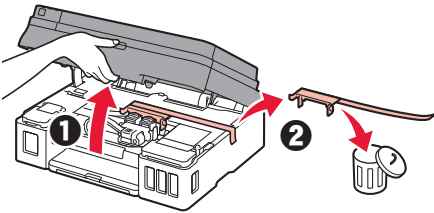

3. Kasetnes uzstādīšana



- 1 Atveriet kasetnes bloķēšanas vāku.
- 2 Izņemiet no iepakojuma katru kasetni un noņemiet uzlīmi.

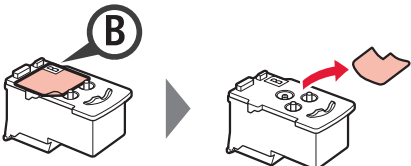
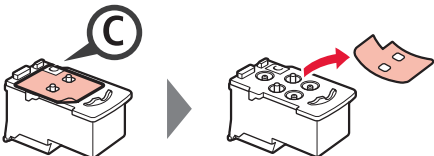

- 3 Noņemiet aizsarglīmlenti.

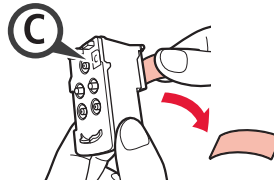

Nepieskarieties.

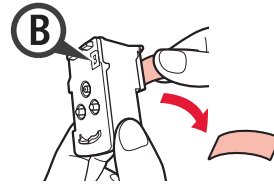

- 4 Ievietojiet C (krāsu) kasetni kreisajā pusē, bet B (melnās krāsas) kasetni — labajā pusē.

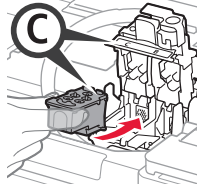

Neatsītiot to pret apkārtējām detaļām.

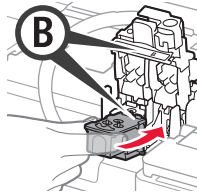

- 5 Aizveriet kasetnes bloķēšanas vāku un pabīdiet to uz leju.

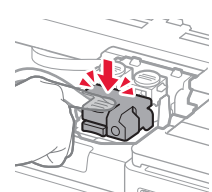
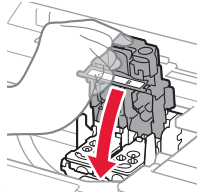

- 6 Pilnībā nospiediet abas savienojuma pogas.

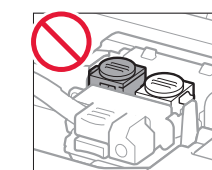
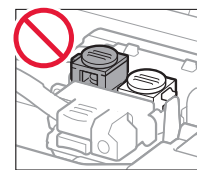
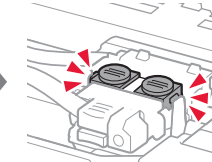
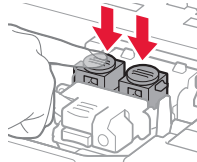

4. Tintes iepildīšana



Rīkojoties ar šo izstrādājumu, ir jāievēro piesardzība darbā ar tinti. Piepildot tintes tvertnes ar tinti, tā var izšļakstīties. Ja tinte nokļūst uz jūsu apģērba vai matām, to var nebūt iespējams notīrīt.

- 1 Atveriet tintes tvertnes vāku.

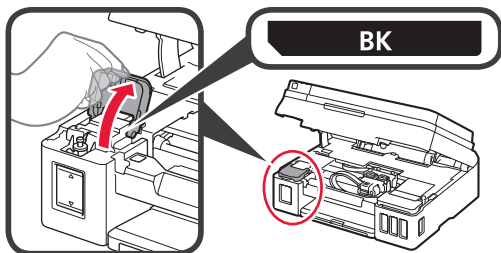

- 2 Satveriet un noņemiet tvertnes vāciņu no tintes tvertnes.

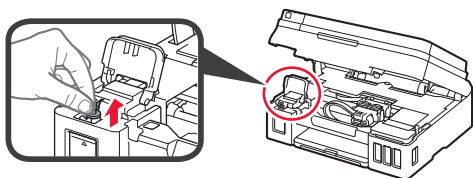

- 3 Turiet tintes pudelīti vertikāli un noņemiet pudelītes vāciņu.

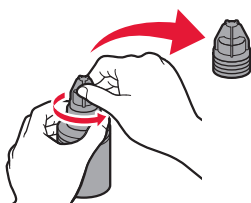

- 4 Ievietojiet tintes pudelītes sprauslu ieejā un apvēršiet tintes pudelīti otrādi.

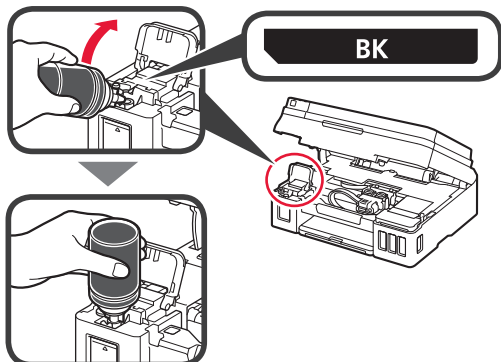

- 5 Iepildiet visu tinti tintes tvertnē. Pārbaudiet, vai tinte ir iepildīta līdz augšējā ierobežojuma atzīmei (A).

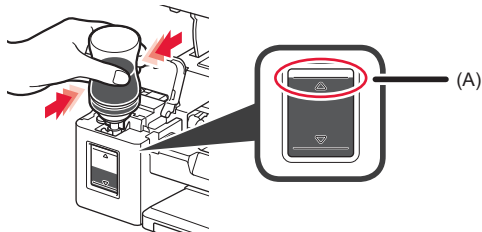

- 6 Uzlieciet atpakaļ tvertnes vāciņu un nostipriniet to.

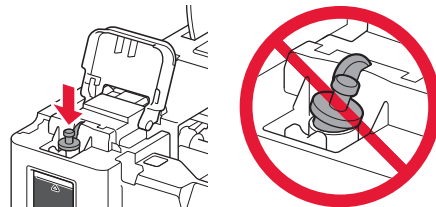

- 7 Aizveriet tintes tvertnes vāku.

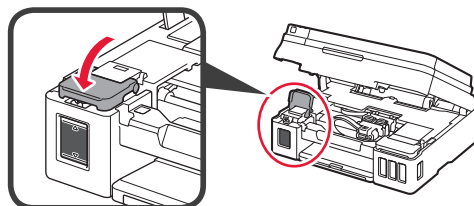

- 8 Atkārtojiet 1.–7. darbību, lai iepildītu visu tinti attiecīgajās tintes tvertnēs labajā pusē, kā parādīts uzlīmē.

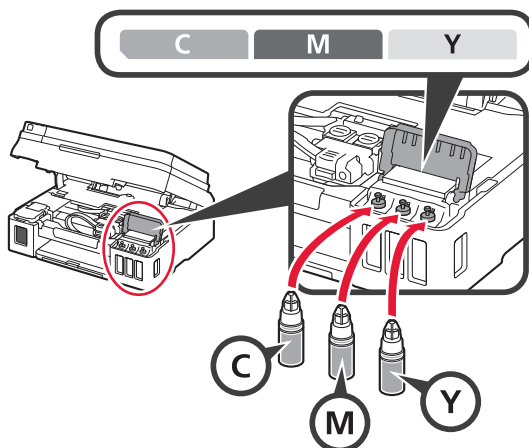

Pārbaudiet, vai tinte ir iepildīta līdz augšējā ierobežojuma atzīmei (A).

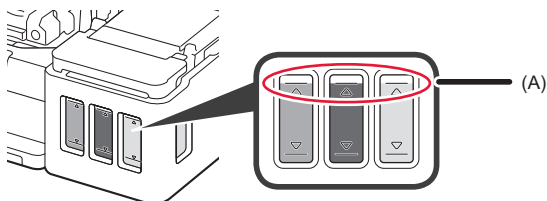

- 9 Aizveriet skenēšanas bloku/vāku.

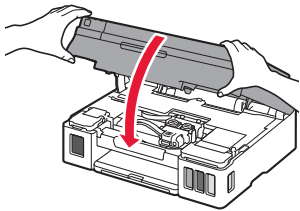

5. Printera ieslēgšana



- 1 Pievienojiet strāvas vadu.

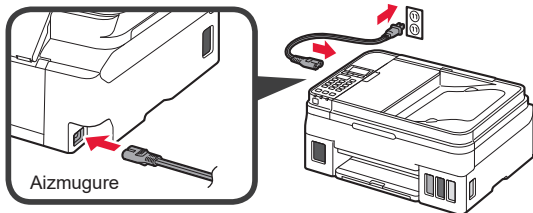

Vēl nepievienojiet nevienu kabeli, izņemot strāvas vadu.

- 2 Nospiediet pogu **Iesl. (ON)**.

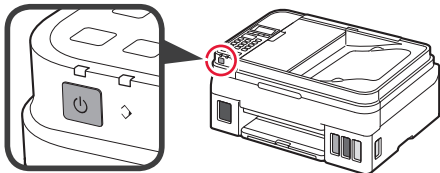

- 3 Kad tiek parādīts tālāk redzamais ekrāns, izmantojiet pogas ◀ un ▶, lai atlasītu valodu, un pēc tam nospiediet pogu **Labi (OK)**.

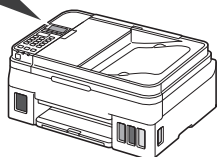
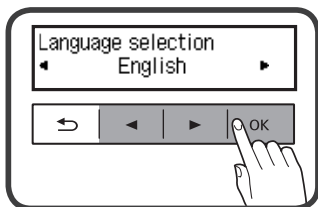

- 4 Ja tiek parādīts tālāk redzamais ekrāns, atlasiet savu valsti vai reģionu un pēc tam nospiediet pogu **Labi (OK)**.

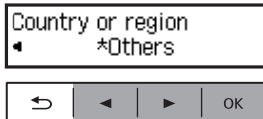

- 5 Pārbaudiet, vai visās tintes tvertnēs ir iepildīta tinte.

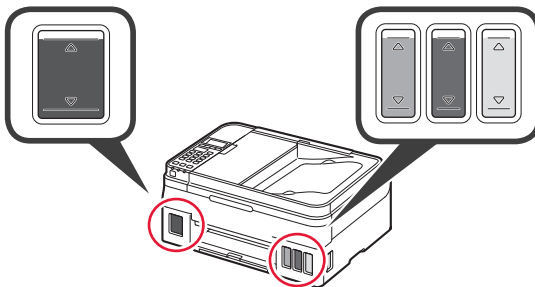

- 6 Izmantojiet pogas ◀ un ▶, lai atlasītu **Jā (Yes)**, un pēc tam nospiediet pogu **Labi (OK)**.

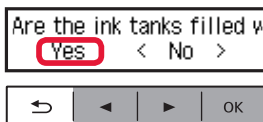

6. Savienojuma sagatavošana

1 Nospiediet **Labi (OK)** pogu.



Sākas tintes sagatavošana.

Tas ilgst no 5 līdz 6 minūtēm. Pārejiet uz nākamo darbību.

2 Pārbaudiet, vai tiek parādīts tālāk redzamais ekrāns.

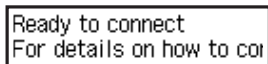

No šejienes pārejiet uz darbību atkarībā no printera izmantošanas veida.

• **Printera izmantošana, savienojot tikai ar datoru vai ar datoru un viedtālruni**

➔ "7-A. Savienošana ar datoru"

• **Printera izmantošana, savienojot tikai ar viedtālruni**

➔ "7-B. Savienošana ar viedtālruni" 6. lpp.

Printera izmantošana, nesavienojot ar datoru vai viedtālruni

❶ Nospiediet printerī pogu **Beigt (Stop)**.

❷ Savienojuma metodes atlasē ekrānā izmantojiet pogas ◀ un ▶, lai atlasītu **Nesavienot (Do not connect)**, un pēc tam nospiediet pogu **Labi (OK)**.

❸ Izmantojiet pogas ◀ un ▶, lai atlasītu **Jā (Yes)**, un pēc tam nospiediet pogu **Labi (OK)**.

❹ Uzgaidiet, līdz tiek parādīts tālāk redzamais ekrāns.



Iestatīšana ir pabeigta.

7-A. Savienošana ar datoru



Katrā datorā ir jāveic savienojuma iestatīšana. Veiciet iestatīšanu katrā datorā, sākot no 1. darbības.

1 Palaidiet iestatīšanas failu metodei **A** vai metodei **B**.

A Lejupielāde no interneta

❶ Datorā atveriet tīmekļa pārlūkprogrammu (e u. c.).

❷ Ievadiet tālāk norādīto URL un piekļūstiet Canon tīmekļa vietnei.

<http://ij.start.canon>



❸ Atlasiet **Iestatīt**.



❹ Ievadiet sava printera modeļa nosaukumu un noklikšķiniet uz **Labi**.

OK

Varat atlasīt modeļa nosaukumu sarakstā.

❺ Noklikšķiniet uz **Iestatīšana**.



Tālāk ir aprakstītas procedūras, kas veicamas operētājsistēmā Windows un macOS. Ja datorā izmantojat nevis operētājsistēmu Windows vai macOS, bet citu operētājsistēmu, piemēram, Chrome OS, veiciet iestatīšanu, ievērojot ekrānā redzamos norādījumus.

❻ Noklikšķiniet uz **Lejupielādēt** un lejupielādējiet iestatīšanas failu.

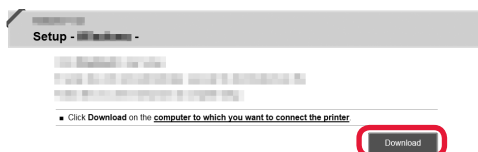

❼ Izpildiet lejupielādēto failu.

Lai turpinātu, pārejiet uz **2.** darbību nākamajā lappusē.

B Uzstādīšanas kompaktdiska izmantošana (tikai Windows)

1 Ievietojiet uzstādīšanas kompaktdisku datorā.



■ Ja izmantojat operētājsistēmu Windows 10 vai Windows 8.1:

2 Kad datora ekrāna labajā pusē tiek parādīts šis ziņojums, noklikšķiniet uz tā.



Ja šis ziņojums netiek parādīts (vai ir pazudis)

1. Uzdevumjoslā noklikšķiniet uz **Failu pārlūks (File Explorer)**.

2. Atvērtā loga kreisajā pusē noklikšķiniet uz vienuma **Šis dators (This PC)**.
3. Loga labajā pusē veiciet dubultklikšķi uz kompaktdiska ikonas. Ja tiek parādīts kompaktdiska saturs, veiciet dubultklikšķi uz **Msetup4.exe**.
4. Pāreijiet uz darbību 4.

3 Ja tiek parādīts šis ekrāns, noklikšķiniet uz **Palaist Msetup4.exe (Run Msetup4.exe)**.

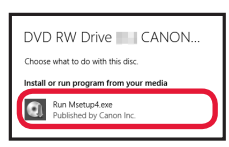

4 Ja tiek parādīts dialoglodziņš **Lietotāja konta kontrole (User Account Control)**, noklikšķiniet uz **Jā (Yes)**.

■ Ja izmantojat operētājsistēmu Windows 7:

2 Kad tiek parādīts ekrāns **Automātiskā atskaņošana (AutoPlay)**, noklikšķiniet uz **Palaist Msetup4.exe (Run Msetup4.exe)**.

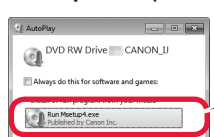

Ja ekrāns **Automātiskā atskaņošana (AutoPlay)** netiek parādīts

1. Sākuma izvēlnē noklikšķiniet uz opcijas **Dators (Computer)**.
2. Atvērtā loga labajā pusē veiciet dubultklikšķi uz kompaktdiska ikonas. Ja tiek parādīts kompaktdiska saturs, veiciet dubultklikšķi uz **Msetup4.exe**.

3 Ja tiek parādīts dialoglodziņš **Lietotāja konta kontrole (User Account Control)**, noklikšķiniet uz **Turpināt (Continue)**.

Lai turpinātu, pāreijiet uz 2. darbību.

2 Noklikšķiniet uz **Sākt uzstādīšanu (Start Setup)**.

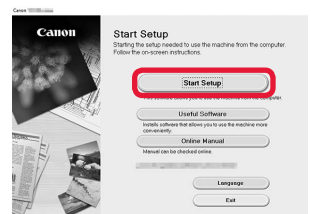

Lai turpinātu iestatīšanu, izpildiet ekrānā redzamos norādījumus.

Ja tiek parādīts šis ekrāns, noklikšķiniet uz **Iziet (Exit)**.

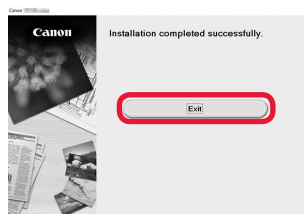

Kad printera ekrānā parādās tālāk redzamais ekrāns, iestatīšana ir pabeigta. Varat veikt drukāšanu no datora.



7-B. Savienošana ar viedtālruni



Katrā viedtālrunī ir jāveic savienojuma iestatīšana. Veiciet iestatīšanu katrā viedtālrunī, sākot no 1. darbības.

Sagatavošana

- Ieslēdziet viedtālrunī funkciju Wi-Fi.
- Ja izmantojat bezvadu maršrutētāju, savienojiet viedtālruni ar to bezvadu maršrutētāju, kuru vēlaties savienot ar printeri.
- * Lai iegūtu informāciju par darbībām, skatiet viedtālruna un bezvadu maršrutētāja rokasgrāmatas vai sazinieties ar to ražotājiem.

1 Instalējiet viedtālrunī lietojumprogrammatūru Canon PRINT Inkjet/SELPHY.



iOS : meklējiet Canon PRINT pakalpojumā App Store.

Android : meklējiet Canon PRINT pakalpojumā Google Play.

Vai arī piekļūstiet vietnei Canon, skenējot QR kodu.



- * Viedtālrunī nevar izveidot interneta savienojumu bezvadu režīmā, kad printeris tiek pievienots viedtālrunim, izmantojot tiešu savienojumu. Šajā gadījumā var tikt piemērotas papildu maksas, un to piemērošana ir atkarīga no pakalpojumu sniedzēja līguma nosacījumiem.
- * Izmantojot tiešu bezvadu LAN savienojumu, printerim var pievienot ne vairāk kā 5 ierīces.

2 Pārbaudiet printera displeju.

Ja aptuveni 10 minūtes netiek veikta neviena darbība, ekrāns izslēdzas. Nospiediet kādu no pogām darbības panelī (izņemot pogu **Iesl. (ON)**), lai atvērtu ekrānu.

1 Vai tiek parādīts tālāk redzamais ekrāns?

Ready to connect
For details on how to connect

Nē

Jā (Pārejiet uz **B.**)

2 Vai parādītajā ekrānā tiek parādīta ikona **Wi-Fi** (printeris ir pievienots tīklam), nospiežot pogu **KOPĒT (Copy)**?

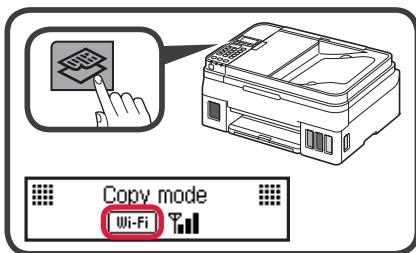

Jā

Nē (Pārejiet uz **B.**)

Ja tiek parādīts **Wi-Fi**, saziņa ar printeri nav iespējama, izmantojot bezvadu LAN savienojumu. Lai saņemtu papildinformāciju, atveriet "<http://ij.start.canon>" un skatiet sadaļu **Bieži uzdotie jautājumi**.

A **iOS** **Android**

1 Pieskarieties instalētajai lietojumprogrammatūrai.



2 Lai reģistrētu printeri, izpildiet ekrānā redzamos norādījumus.

3 Pārliecinieties, ka parādās pareizais ekrāns.



Tagad savienojums ar viedtālruni ir izveidots. Varat drukāt, izmantojot viedtālruni.

Lai drukātu fotoattēlus, ievietojiet fotopapīru. Pārejiet uz sadaļu "Papīra ievietošana" 8. lappusē.

- B** Tālāk aprakstītās procedūras atšķiras atkarībā no operētājsistēmas — iOS vai Android.
Atlasiet operētājsistēmu un veiciet attiecīgo procedūru.

iOS

- 1** Viedtālruņa sākuma ekrānā pieskarieties vienumam **Iestatījumi (Settings)** un pēc tam pieskarieties vienumam **Canon_ij_XXXX**, kas ir pieejams Wi-Fi iestatījumos.

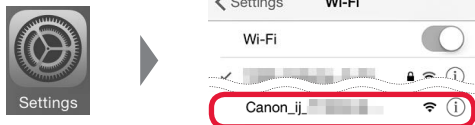

Ja printeris **Canon_ij_XXXX** netiek parādīts sarakstā, skatiet tālāk sadaļu "Traucējummeklēšana", lai darbinātu printeri, un pēc tam atkārtojiet **1.** darbību.

- 2** Pieskarieties instalētajai lietojumprogrammatūrai.



- 3** Lai reģistrētu printeri, izpildiet ekrānā redzamos norādījumus.

Lai turpinātu iestatīšanu, izpildiet ekrānā redzamos norādījumus.

Atlasot vienumu **Auto Select Conn. Method (recommended)** savienojuma metodes atlasē ekrānā, atkarībā no vides automātiski tiek atlasīta atbilstošā savienojuma metode.

- 4** Pārlicinieties, ka parādās minētais ekrāns.



Tagad savienojums ar viedtālruni ir izveidots. Varat drukāt, izmantojot viedtālruni.

Lai drukātu fotoattēlus, ievietojiet fotopapīru. Pārejiet uz sadaļu "Papīra ievietošana" 8. lappusē.

Android

- 1** Pieskarieties instalētajai lietojumprogrammatūrai.



- 2** Lai reģistrētu printeri, izpildiet ekrānā redzamos norādījumus.

Ja ziņojums ar norādi "**Printer is not registered. Perform printer setup?**" netiek parādīts, norādes par turpmāku printera darbināšanu skatiet sadaļā "Traucējummeklēšana". Pēc tam uzgaidiet, līdz tiek parādīts attiecīgais ziņojums.

Lai turpinātu iestatīšanu, izpildiet ekrānā redzamos norādījumus.

- Atkarībā no vides tiek atlasīta atbilstošā savienojuma metode.
- Ja ekrānā **Register Printer** ir redzami divi printeru nosaukumi, kā parādīts tālāk, atlasiet A.
A) G4010 series (xxx.xxx.xxx.xxx)
B) Direct-xxxx-G4010series

- 3** Pārlicinieties, ka parādās minētais ekrāns.



Traucējummeklēšana

Viedtālrunī nevar sameklēt printeri.

- 1** Nospiediet printerī pogu **Iestatīšana (Setup)**.

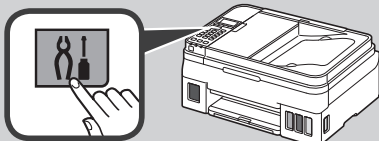

- 2** Izmantojiet pogas ◀ un ▶, lai atlasītu **Bezvadu LAN iest. (Wireless LAN setup) > Ērtā bezv. sav. izv. (Easy WL connect)**, un pēc tam nospiediet pogu **Labi (OK)**.

- 3** Atgriezieties pie viedtālruņa izmantošanas.

Papīra ievietošana



- 1 Atveriet papīra balstu un papīra balsta pagarinājumu.

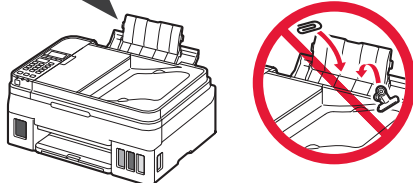
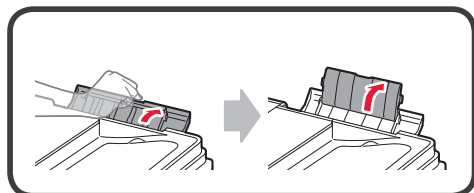

- 2 Virziet labās puses papīra vadotni uz malu.

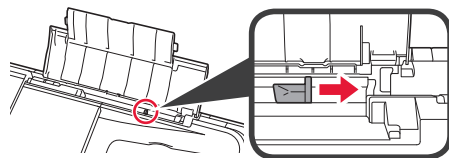

- 3 Ievietojiet papīru ar apdrukājamo pusi uz augšu.

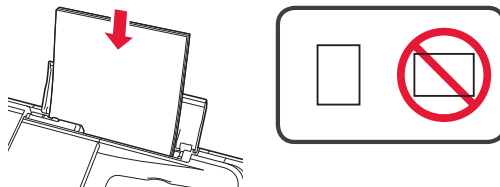

- 4 Virziet labās puses papīra vadotni, lai to salāgotu ar papīra kaudzītes malu.

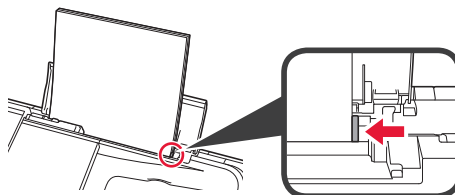

- 5 **1** Izvelciet papīra izvades uztvērēju.
2 Atveriet izvades uztvērēja pagarinājumu.

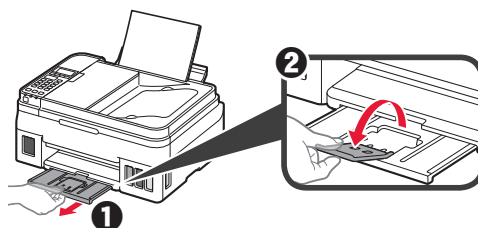

Printera transportēšana

Pārvietojot printeri, pārbaudiet šos nosacījumus. Detalizētu informāciju skatiet dokumentā **Tiešsaistes rokasgrāmata**.

Lai novērstu tintes noplūdi, pārbaudiet, vai abas savienojuma pogas ir pilnībā nospiestas uz leju.

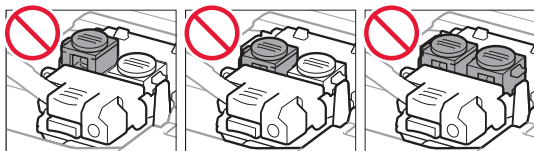
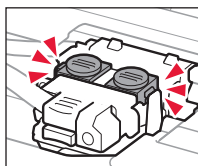

Tintes noplūdes gadījumā ievietojiet printeri plastmasas maisā.

- Iepakojiet printeri izturīgā kastē, lai tā būtu novietota uz apakšdaļas, un izmantojiet atbilstošu aizsargmateriālu, lai nodrošinātu drošu transportēšanu.
- Nesasveriet printeri. Tinte var izplūst.
- Lūdzu, rīkojieties uzmanīgi un nodrošiniet, lai kaste būtu plakanā stāvoklī, NEVIS apgāzta otrādi vai uz sāniem, jo printeris var būt bojāts un tajā esošā tinte var izplūst.
- Ja printera transportēšanu veic transporta uzņēmums, apzīmējiet kasti ar uzrakstu "AUGŠPUŠE", lai printeris būtu novietots uz apakšdaļas. Tāpat apzīmējiet ar uzrakstiem "PLĪSTOŠS" vai "APIETIES UZMANĪGI".

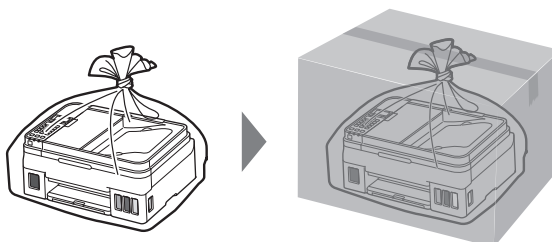

1. Pakuotėje esančių priedų tikrinimas

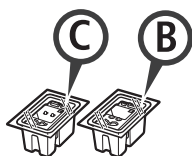

□ Kasetė

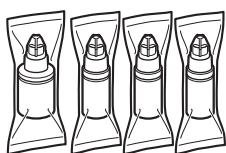

□ Rašalo buteliukas

- Maitinimo laidas
- Modulinis kabelis
- Sąrankos CD, skirtas „Windows“ kompiuteriams
- Darbo saugos ir kita svarbi informacija
- Darbo pradžia (ši instrukcija)

2. Pakuotės medžiagų nuėmimas



- 1 Nuo spausdintuvo išorės nuimkite pakavimo medžiagas (pvz., oranžinę juostelę).
- 2 **1** Atidarykite nuskaitymo įtaisą / dangtį.
2 Pašalinkite oranžinę juostelę bei apsauginę medžiagą ir jas išmeskite.

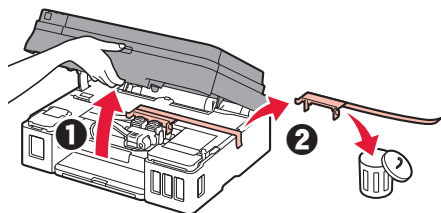

3. Kasetės įdėjimas



- 1 Atidarykite kasetės fiksavimo dangtelį.
- 2 Išimkite kiekvieną kasetę iš pakuotės ir nuplėškite etiketę.

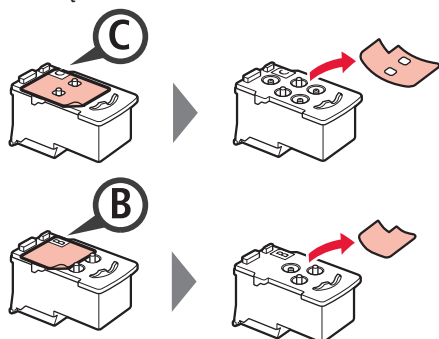
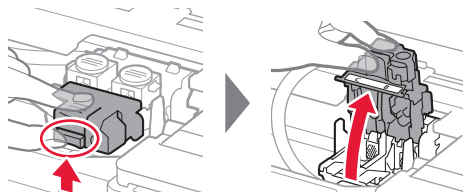

- 3 Nuimkite apsauginę juostelę.

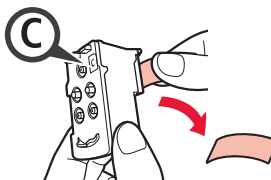

Nelieskite.

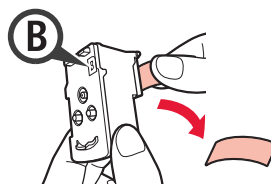

- 4 Įdėkite C (spalvotą) kasetę į kairę ir B (juodą) kasetę į dešinę.

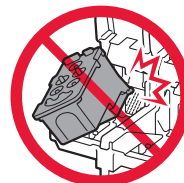
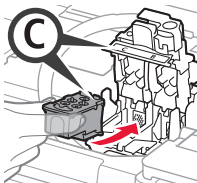

Netrunkykite jos į aplinkines dalis.

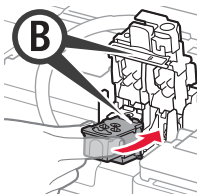

- 5 Uždarykite kasetės fiksavimo dangtelį ir paspauskite jį žemyn.

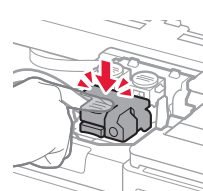
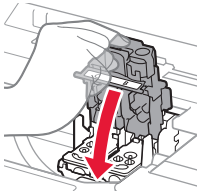

- 6 Visiškai nuspauskite abu sujungimo mygtukus.

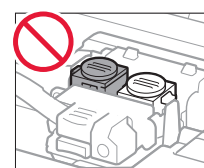
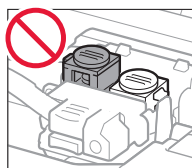
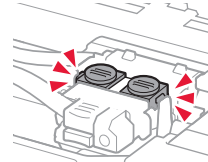
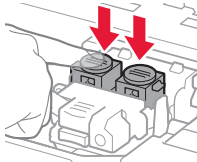

4. Rašalo pylimas



Su šiuo gaminiu rašalą reikia naudoti atsargiai. Iš rašalo pripildytų rašalo talpyklų rašalas gali ištikėti. Ant drabužių arba daiktų užtikšusio rašalo gali nepavykti išvalyti.

- 1 Atidarykite rašalo talpyklos dangtelį.

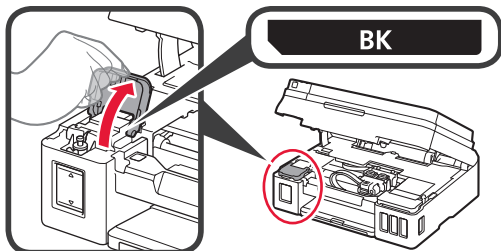

- 2 Suimkite ir nuimkite rašalo talpyklos dangtelį.

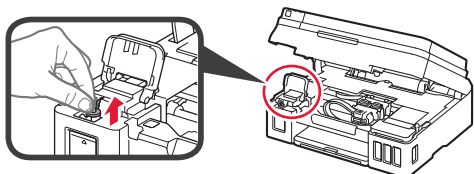

- 3 Laikykite rašalo buteliuką stačiai ir nuimkite buteliuko dangtelį.

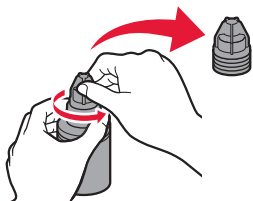

- 4 Įstatykite rašalo buteliuko antgalį į angą ir apverskite rašalo buteliuką dugnu į viršų.

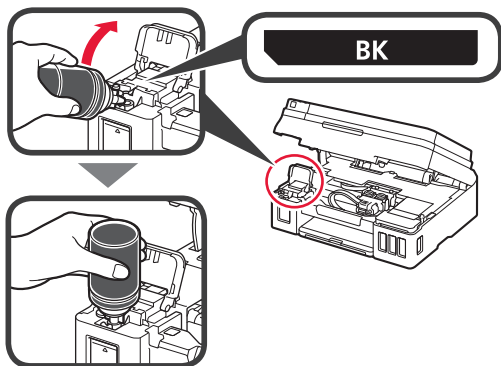

- 5 Supilkite visą rašalą į rašalo talpyklą. Įsitinkite, kad rašalo įpilta iki viršutinės ribos linijos (A).

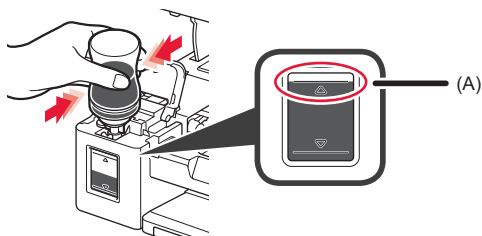

- 6 Sandariai uždėkite talpyklos dangtelį.

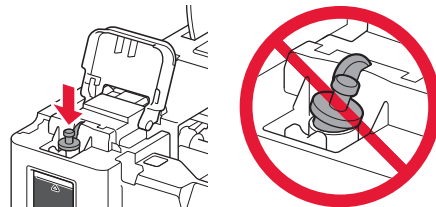

- 7 Uždarykite rašalo talpyklos dangtelį.

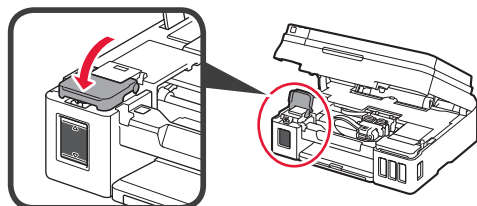

- 8 Kartokite 1–7 veiksmus, kad supiltumėte visą rašalą į atitinkamas rašalo talpyklas dešinėje, kaip nurodyta etiketėje.

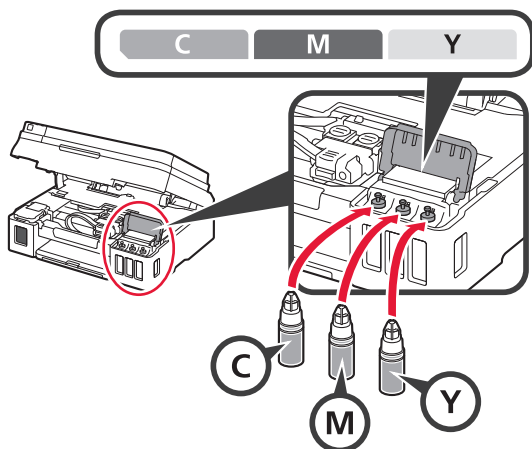

Įsitinkite, kad rašalo įpilta iki viršutinės ribos linijos (A).

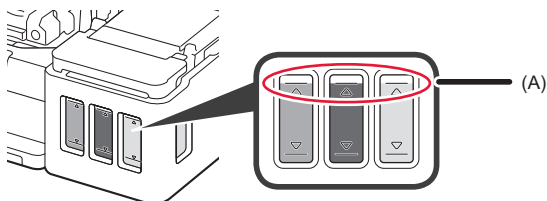

- 9 Uždarykite nuskaitymo įtaisą / dangtį.

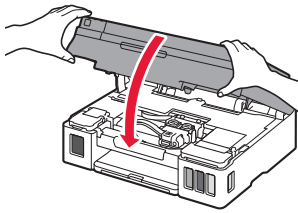

5. Spausdintuvo įjungimas



- 1 Prijunkite maitinimo laidą.

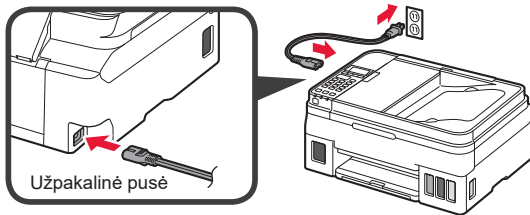

Dar nejunkite jokio kabelio, išskyrus maitinimo laidą.

- 2 Paspauskite mygtuką Įjungti (ON).

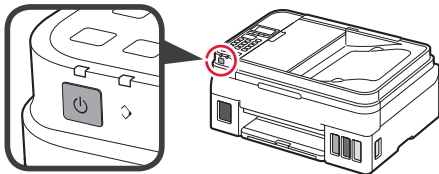

- 3 Kai parodomas toliau pateiktas ekranas, mygtukais ◀ ir ▶ pasirinkite kalbą ir paspauskite mygtuką Gerai (OK).

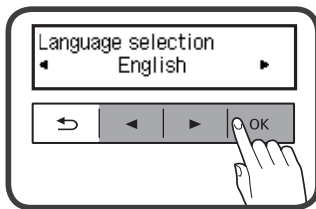

- 4 Jei parodomas toliau pateiktas ekranas, patikrinkite savo šalį arba regioną ir paspauskite mygtuką Gerai (OK).

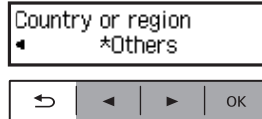

- 5 Įsitinkinkite, kad visose rašalo talpyklose yra rašalo.

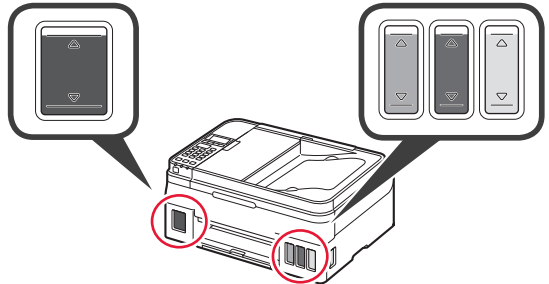

- 6 Mygtukais ◀ ir ▶ pasirinkite Taip (Yes) ir paspauskite mygtuką Gerai (OK).

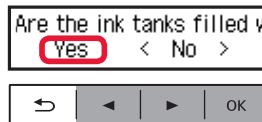

6. Paruošimas užmegzti ryšį

1 Paspauskite mygtuką **Gerai (OK)**.



Pradedama ruošti rašalą.

Tai trunka maždaug 5–6 minutes. Pereikite prie kito veiksmo.

2 Patikrinkite, ar parodomas šis ekranas.

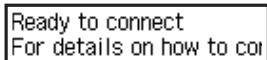

Dabar pereikite prie veiksmo atsižvelgdami į spausdintuvo naudojimą.

• **Spausdintuvo naudojimas prijungus tik prie kompiuterio arba ir prie kompiuterio, ir išmaniojo telefono**

➔ „7-A. Prijungimas prie kompiuterio“

• **Spausdintuvo naudojimas prijungus tik prie išmaniojo telefono**

➔ „7-B. Prijungimas prie išmaniojo telefono“, 6 psl.

Spausdintuvo naudojimas neprijungus prie kompiuterio ar išmaniojo telefono

❶ Paspauskite spausdintuvo mygtuką **Stop**.

❷ Prijungimo būdo pasirinkimo ekrane mygtukais ◀ ir ▶ pasirinkite **Neprijungti (Do not connect)** ir paspauskite mygtuką **Gerai (OK)**.

❸ Mygtukais ◀ ir ▶ pasirinkite **Taip (Yes)** ir paspauskite mygtuką **Gerai (OK)**.

❹ Palaukite, kol bus parodytas toliau pateiktas ekranas.



Sąranka baigta.

7-A. Prijungimas prie kompiuterio



Reikia atlikti kiekvieno kompiuterio ryšio sąranką. Tęskite sąranką kiekviename kompiuteryje pradėdami nuo 1 veiksmo.

1 Paleiskite sąrankos failą, skirtą **A** arba **B** metodui.

A Atsisiuntimas iš interneto

❶ Kompiuteryje atidarykite žiniatinklio naršyklę (e ar kt.).

❷ Įveskite šį URL ir įeikite į „Canon“ svetainę.

<http://ij.start.canon>



❸ Pasirinkite **Nustatymas**.



❹ Įveskite spausdintuvo modelio pavadinimą ir spustelėkite **Gerai**.



Modelio pavadinimą galima pasirinkti iš sąrašo.

❺ Spustelėkite **Sąranka**.



Toliau nurodyti „Windows“ ir „macOS“ skirti veiksmai. Jei kompiuteryje naudojate ne „Windows“ ar „macOS“ operacinę sistemą, pvz., „Chrome OS“, atlikite sąranką pagal ekrane pateiktas instrukcijas.

❻ Spustelėkite **Atsisiųsti** ir atsisiųskite sąrankos failą.

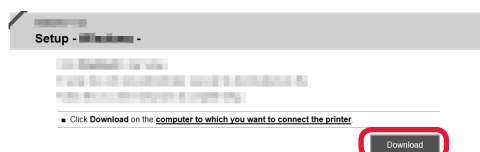

❼ Paleiskite atsisiųstą failą.

Norėdami tęsti, pereikite prie veiksmo 2 kitame puslapyje.

B Sąrankos CD naudojimas (tik „Windows“)

1 Į kompiuterį įdėkite sąrankos CD.



■ Naudojant „Windows 10“ arba „Windows 8.1“:

2 Kai kompiuterio ekrano dešinėje pusėje parodomas toks pranešimas, spustelėkite jį.



3 Jei parodomas toliau pateiktas ekranas, spustelėkite **Vykdyti Msetup4.exe (Run Msetup4.exe)**.

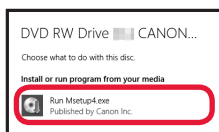

4 Jei parodomas dialogo langas **Naudotojo paskyros valdymas (User Account Control)**, spustelėkite **Taip (Yes)**.

Kai šis pranešimas neparodomas (arba jis dingsta)

1. Spustelėkite **Failų naršyklė (File Explorer)** užduočių juostoje.



2. Spustelėkite **Šis kompiuteris (This PC)** atidaryto lango kairėje.

3. Dukart spustelėkite **CD-ROM** piktogramą lango dešinėje. Jei pateikiamas CD-ROM turinys, dukart spustelėkite **Msetup4.exe**.

4. Pereikite prie veiksmo 4.

■ Naudojant „Windows 7“:

2 Jei parodomas ekranas **Automatinis leidimas (AutoPlay)**, spustelėkite **Vykdyti Msetup4.exe (Run Msetup4.exe)**.

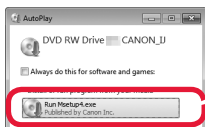

Jei ekranas **Automatinis leidimas (AutoPlay)** neparodomas

1. Pradžios meniu spustelėkite **Kompiuteris (Computer)**.

2. Dukart spustelėkite **CD-ROM** piktogramą atverto lango dešinėje. Jei pateikiamas CD-ROM turinys, dukart spustelėkite **Msetup4.exe**.

3 Jei parodomas dialogo langas **Naudotojo paskyros valdymas (User Account Control)**, spustelėkite **Tęsti (Continue)**.

Norėdami tęsti pereikite prie veiksmo 2.

2 Spustelėkite **Pradėti sąranką (Start Setup)**.

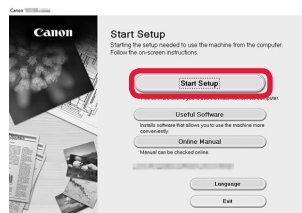

Vykdydami ekrane pateiktas instrukcijas pereikite prie sąrankos.

Jei parodomas toliau pateiktas ekranas, spustelėkite **Išėiti (Exit)**.

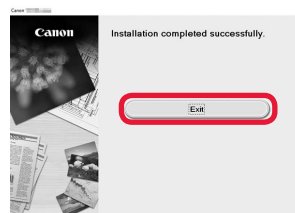

Sąranka baigta, kai spausdintuvo ekrane atsiranda toliau pateiktas ekranas. Galite spausdinti naudodami kompiuterį.

7-B. Prijungimas prie išmaniojo telefono



Reikia atlikti kiekvieno išmaniojo telefono ryšio sąranką. Tęskite sąranką kiekviename išmaniajame telefone pradėdami nuo 1 veiksmo.

Pasirengimas

- Išmaniajame telefone įjunkite „Wi-Fi“.
- Jei naudojate belaidį maršruto parinktuvą, išmanųjį telefoną prijunkite prie to belaidžio maršruto parinktuvo, kurį norite prijungti prie spausdintuvo.
- * Išsamesnės informacijos ieškokite išmaniojo telefono ir belaidžio maršruto parinktuvo instrukcijose arba kreipkitės į šių įtaisų gamintojus.

1 Išmaniajame telefone įdiekite taikomąją programinę įrangą „Canon PRINT Inkjet/SELPHY“.



iOS : ieškokite „Canon PRINT“ parduotuvėje „App Store“.

Android : ieškokite „Canon PRINT“ parduotuvėje „Google Play“.

Arba nuskaitydami QR kodą prisijunkite prie „Canon“ svetainės.



- * Tiesiogiai prijungdami spausdintuvą prie išmaniojo telefono, negalėsite išmaniojo telefono prijungti prie interneto belaidžiu ryšiu. Tokiu atveju gali būti taikomi mokesčiai, kurie priklauso nuo jūsų sutarties su paslaugų teikėju.
- * Tiesiogiai prie spausdintuvo belaidžiu LAN ryšiu galima prijungti iki 5 įtaisų.

2 Patikrinkite spausdintuvo ekraną.

Jei maždaug 10 min. neatliekama jokių veiksmų, ekranas išjungiamas. Jei norite vėl įjungti ekraną, paspauskite kurį nors valdymo skydelio mygtuką (išskyrus mygtuką **Ijungti (ON)**).

1 Ar rodomas toliau pateiktas ekranas?

Ready to connect
For details on how to connect

Ne

Taip (pereikite prie **B.**)

2 Ar **Wi-Fi** (spausdintuvas prijungtas prie tinklo) matoma ekrane, kuris parodomas paspaudus mygtuką **KOPIJUOTI (Copy)**?

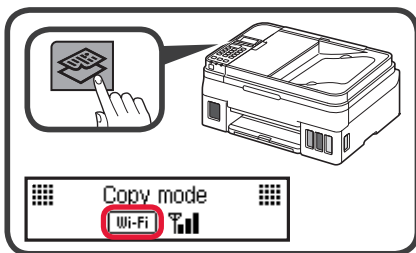

Taip

Ne (Pereikite prie **B.**)

Jei rodoma , su spausdintuvu per belaidį LAN ryšys neužmegztas. Išsamos informacijos ieškokite svetainėje <http://ij.start.canon>, dalyje **Dažnai užduodami klausimai**.

A **iOS** **Android**

1 Bakstelėkite įdiegtą taikomąją programinę įrangą.



2 Norėdami užregistruoti spausdintuvą, vykdykite ekrane pateiktas instrukcijas.

3 Įsitikinkite, kad parodomas dešinysis ekranas.



Ryšio su išmaniuoju telefonu sąranka baigta. Galite spausdinti iš išmaniojo telefono.

Jei norite spausdinti nuotraukas, įdėkite fotopopieriaus. Pereikite prie skyriaus „Fotopopieriaus įdėjimas“, 8 psl.

- B** Toliau aprašyti veiksmai priklauso nuo to, kokia operacinė sistema („iOS“ ar „Android“) naudojama. Pasirinkite operacinę sistemą ir tęskite atlikdami atitinkamus veiksmus.

iOS

- 1** Išmanojo telefono pradžios ekrane bakstelėkite **Parametrai (Settings)**, o tada – **Canon_ij_XXXX** įėję į „Wi-Fi“ parametrus.

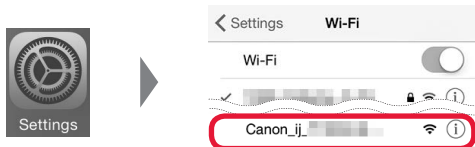

Jei „Canon_ij_XXXX“ sąraše nėra, žr. tolesnį skyrių „Trikčių diagnostika“ ir išsiaiškinkite, kaip naudoti spausdintuvą, tada pakartokite **1** veiksmą.

- 2** Bakstelėkite įdiegtą taikomąją programinę įrangą.



- 3** Norėdami užregistruoti spausdintuvą, vykdykite ekrane pateiktas instrukcijas.

Vykdydami ekrane pateiktas instrukcijas pereikite prie sąrankos.

Jei prijungimo būdo pasirinkimo ekrane pasirinkote **Auto Select Conn. Method (recommended)**, tinkamas prijungimo būdas parenkamas automatiškai, atsižvelgiant į jūsų aplinką.

- 4** Įsitinkinkite, kad parodomas šis ekranas.



Ryšio su išmaniuoju telefonu sąranka baigta. Galite spausdinti iš išmanojo telefono.

Jei norite spausdinti nuotraukas, įdėkite fotopopieriaus. Pereikite prie skyriaus „Fotopopieriaus įdėjimas“, 8 psl.

Android

- 1** Bakstelėkite įdiegtą taikomąją programinę įrangą.



- 2** Norėdami užregistruoti spausdintuvą, vykdykite ekrane pateiktas instrukcijas.

Nepasirodžius pranešimui „**Printer is not registered. Perform printer setup?**“, žr. tolesnį skyrių „Trikčių diagnostika“. Norėdami naudoti spausdintuvą šiek tiek palaukite, kol bus parodytas pranešimas.

Vykdydami ekrane pateiktas instrukcijas pereikite prie sąrankos.

- Tinkamas prijungimo būdas parenkamas atsižvelgiant į jūsų aplinką.
- Jei ekrane **Register Printer** rodomi dviejų spausdintuvų pavadinimai, kaip parodyta toliau, pasirinkite A.
A) G4010 series (xxx.xxx.xxx.xxx)
B) Direct-xxxx-G4010series

- 3** Įsitinkinkite, kad parodomas šis ekranas.



Trikčių diagnostika

Spausdintuvas nerastas išmaniajame telefone.

- 1** Paspauskite spausdintuvo mygtuką **Sąranka (Setup)**.

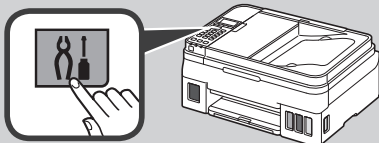

- 2** Mygtukais ◀ ir ▶ pasirinkite **Belaidž. LAN ryš. sąr. (Wireless LAN setup) > Paprast. bel. prisij. (Easy WL connect)** ir paspauskite mygtuką **Gerai (OK)**.

- 3** Tolesnius veiksmus atlikite išmaniuoju telefonu.

Popieriaus įdėjimas



- 1 Atidarykite popieriaus atramą ir popieriaus atramos ilgintuvą.

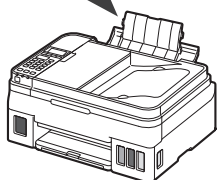
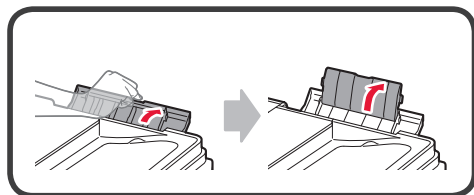

- 2 Iki galo nustumkite dešinįjį popieriaus kreipiklį.

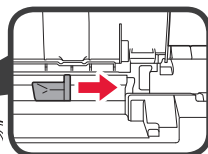
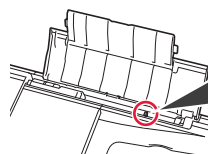

- 3 Įdėkite popieriaus spausdinamąją pusę aukštyn.

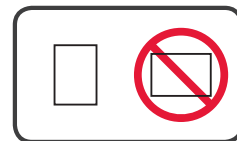
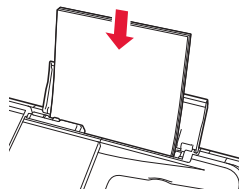

- 4 Paslinkite dešinįjį popieriaus kreipiklį, kad sulygiuotumėte jį su popieriaus šūsnies šonu.

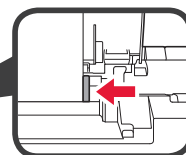
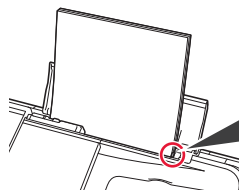

- 5 **1** Ištraukite popieriaus išvesties dėklą.
2 Atidarykite išvesties dėklo ilgintuvą.

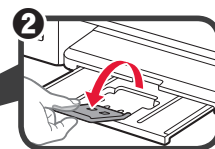
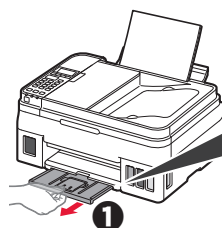

Spausdintuvo transportavimas

Perveždami spausdintuvą iš vienos vietos į kitą, laikykitės toliau pateiktų nurodymų. Išsamios informacijos rasite žinyne **Interneto instrukcija**.

Patikrinkite, ar abu sujungimo mygtukai visiškai nuspausti, kad neištekėtų rašalas.

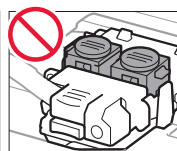
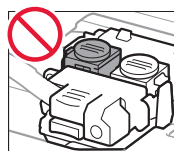
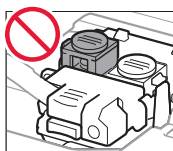
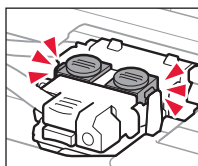

Supakuokite spausdintuvą į plastikinį maišą, jei rašalas prateka.

- Siekdami užtikrinti transportavimo saugumą, įdėkite spausdintuvą į patvarią dėžę, statydami jį ant pagrindo, ir pakuodami naudokite pakankamai apsauginės medžiagos.
- Nepakreipkite spausdintuvo. Gali ištekti rašalo.
- Prašome elgtis atsargiai ir užtikrinti, kad dėžė liktų gulščioje padėtyje ir NEBŪTŲ apversta ar paversta ant šono, kad nebūtų pažeistas spausdintuvas ir iš jo neištekėtų rašalo.
- Jei už spausdintuvo transportavimą atsakingas siuntimo tarnybos agentas, ant dėžės užrašykite „ŠIA PUSE ! VIRŠŲ“, kad spausdintuvas būtų transportuojamas pagrindu žemyn. Taip pat užrašykite „TRAPUS“ ir „ELGTIS ATSARGIAI“.

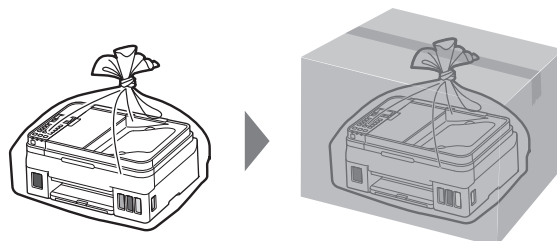

1. Kaasasolevate osade kontrollimine

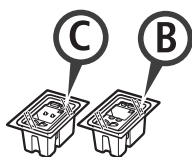

□ Kassett

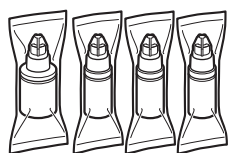

□ Tindipudel

- Toitejuhe
- Moodulkaabel
- Seadistamise CD-ROM Windowsiga arvuti jaoks
- Ohutusteave ja oluline teave
- Alustamise juhend (see juhend)

2. Pakkematerjali eemaldamine



- 1 Eemaldage printeri ümbert pakkematerjal (nagu oranž teip).
- 2 **1** Avage skannimisseade/kaas.
2 Eemaldage oranž teip ja kaitsev materjal ning visake ära.

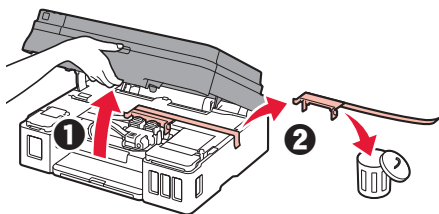

3. Kasseti paigaldamine



- 1 Avage kasseti lukustuskaas.
- 2 Võtke iga kassett pakendist välja ja eemaldage silt.

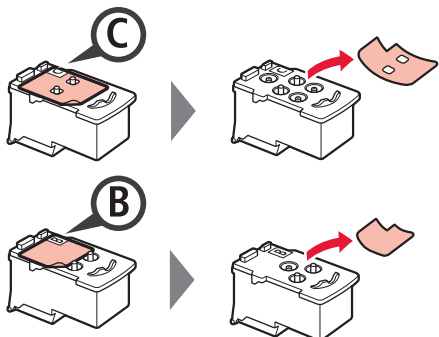

- 3 Eemaldage kaitseteip.

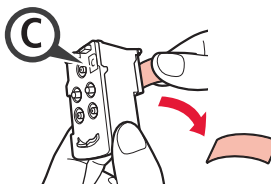

Ärge puudutage.

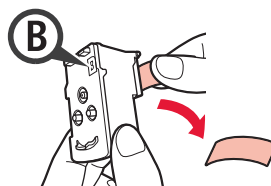

- 4 Paigaldage C (värviline) kassett vasakule ja B (must) kassett paremale.

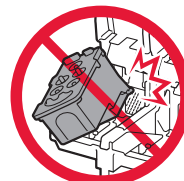
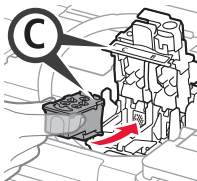

Ärge seda vastu ümbritsevaid osi lööge.

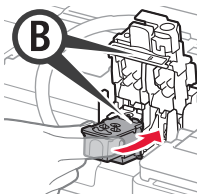

- 5 Sulgege kasseti lukustuskaas ja suruge seda allapoole.

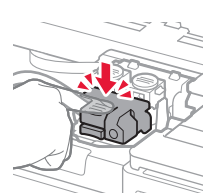
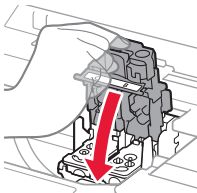

- 6 Vajutage mõlemad liigendi nupud täielikult alla.

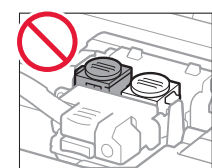
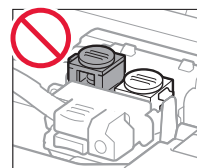
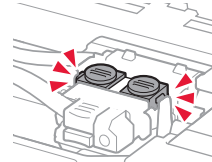
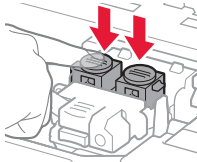

4. Tindi valamine



Selle toote korral tuleb tinti ettevaatlikult käsitseda. Tindimahutite tindiga täitmisel võib tint pritsuda. Riitele või esemetele sattuv tint ei pruugi maha tulla.

- 1 Avage tindimahuti kaas.

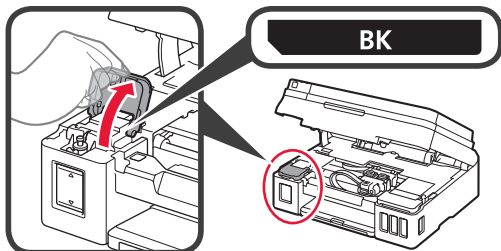

- 2 Haarake tindimahuti mahutikorgist ja eemaldage see.

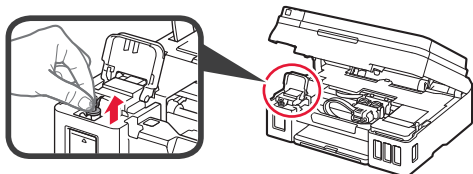

- 3 Hoidke tindipudelit püsti ja eemaldage pudelikork.

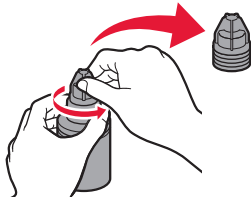

- 4 Sisestage tindipudeli otsak sisselaskesse ja hoidke tindipudelit tagurpidi.

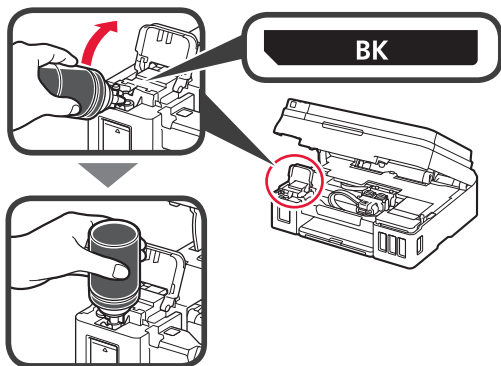

- 5 Valage kogu tint tindimahutisse. Veenduge, et mahuti oleks tindiga täidetud kuni ülemise piirjooneni (A).

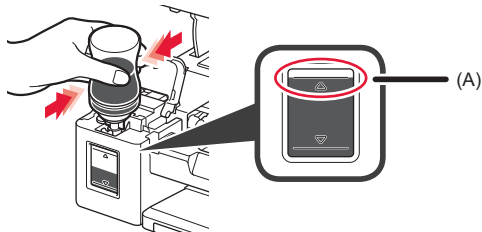

- 6 Pange mahutikork kindlalt tagasi.

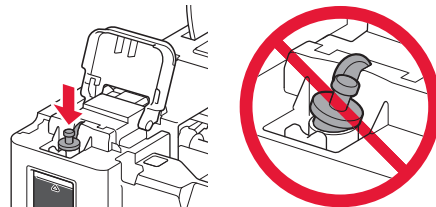

- 7 Sulgege tindimahuti kaas.

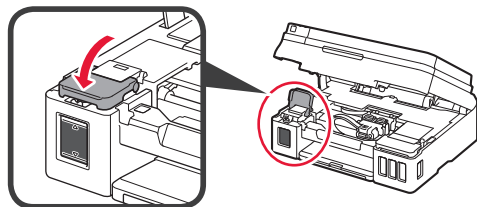

- 8 Korrake toiminguid 1 kuni 7, et valada kogu tint silti järgides paremal asuvasse vastavasse tindimahutitesse.

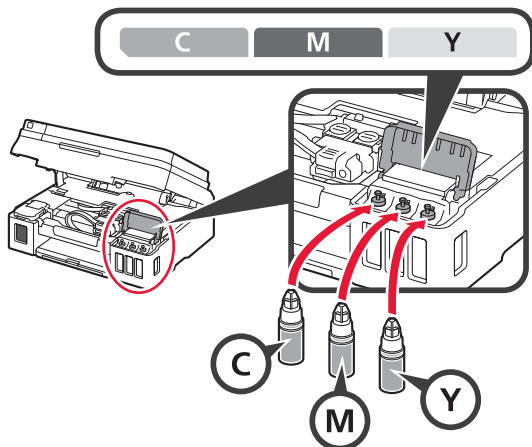

Veenduge, et mahuti oleks tindiga täidetud kuni ülemise piirjooneni (A).

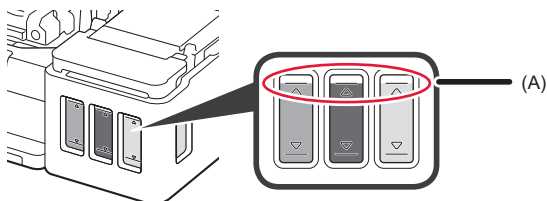

- 9 Sulgege skannimisseade/kaas.

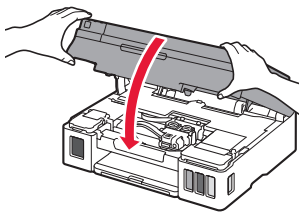

5. Printeri sisselülitamine



- 1 Ühendage toitejuhe.

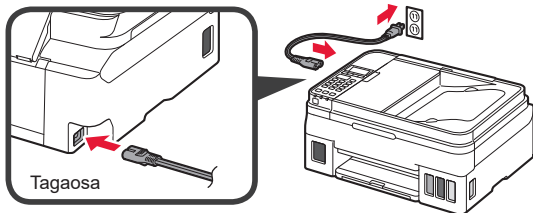

Ärge veel ühendage teisi kaableid peale toitejuhtme.

- 2 Vajutage nuppu **Sisse (ON)**.

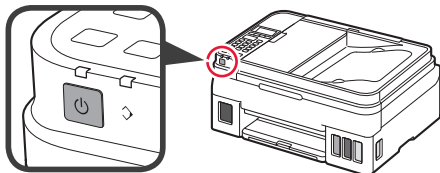

- 3 Alljärgneva ekraani kuvamisel valige nuppude ◀ ja ▶ abil keel ning seejärel vajutage nuppu **OK**.

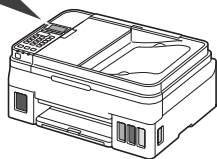
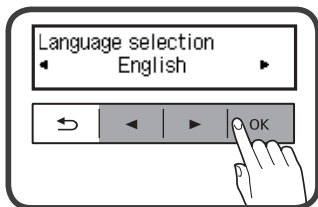

- 4 Selle ekraani kuvamisel valige oma riik või piirkond ja seejärel vajutage nuppu **OK**.

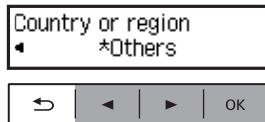

- 5 Kontrollige, et tint oleks kõigis tindimahutites.

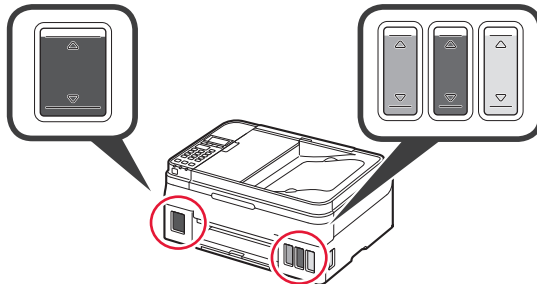

- 6 Valige nuppudega ◀ ja ▶ suvand **Jah (Yes)** ning seejärel vajutage nuppu **OK**.

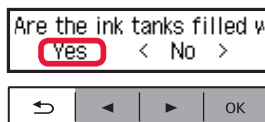

6. Ühenduse ettevalmistamine

- 1 Vajutage nuppu **OK**.



Tindi ettevalmistamine algab.

Selleks kulub ligikaudu 5 kuni 6 minutit. Jätkake järgmise etapiga.

- 2 Kontrollige, kas ilmub järgmine kuva.

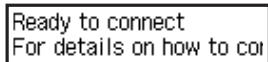

Siit edasi jätkake printeri kasutamiseks vajaliku toiminguga.

- **Printeri kasutamine ainult arvuti või nii arvuti kui ka nutitelefoni ühendatult**
➔ „7-A. Arvutiga ühendamine”
- **Printeri kasutamine ainult nutitelefoni ühendatult**
➔ „7-B. Nutitelefoni ühendamine” lk 6

Printeri kasutamine ilma arvuti või nutitelefoni ühendamata

- 1 Vajutage printeril nuppu **Stopp (Stop)**.
- 2 Valige ühendusmeetodi valiku kuval nuppudega ◀ ja ▶ suvand **Ära ühenda (Do not connect)** ning seejärel vajutage nuppu **OK**.
- 3 Valige nuppudega ◀ ja ▶ suvand **Jah (Yes)** ning seejärel vajutage nuppu **OK**.
- 4 Oodake, kuni ilmub järgmine kuva.



Häälestamine on nüüd lõpule jõudnud.

7-A. Arvutiga ühendamine



Ühenduse peate seadistama iga arvuti puhul. Jätkake iga arvuti puhul seadistamist alates etapist 1.

- 1 Käivitage seadistusfail kas meetodi **A** või **B** jaoks.

A Allalaadimine Internetist

- 1 Avage arvutis veebibrauser (e vms).
- 2 Sisestage järgmine URL ja avage Canoni veebisait.

<http://ij.start.canon>



- 3 Valige **Seadistus**.



- 4 Sisestage printeri mudeli nimi ja klõpsake nuppu **OK**.



Mudeli nime saate valida loendist.

- 5 Klõpsake valikul **Seadistus**.



Allpool on näidatud toimingud operatsioonisüsteemide Windows ja macOS puhul. Kui kasutate arvutit, milles on mõni muu operatsioonisüsteem kui Windows või macOS, näiteks Chrome OS, seadistage ekraanijuhiseid järgides.

- 6 Seadistusfaili allalaadimiseks klõpsake valikul **Laadi alla**.

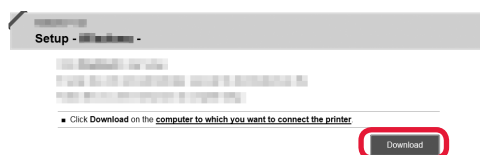

- 7 Käivitage allalaaditud fail.

Jätkake järgmisel lehel etapiga 2.

B Seadistamise CD-ROM-i kasutamine (ainult Windows)

1 Sisestage seadistamise CD-ROM arvutisse.



■ Kui teie arvutis on Windows 10 või Windows 8.1

2 Kui arvutiekraani paremas servas kuvatakse järgmine teade, siis klõpsake sellel.



3 Järgmise ekraani kuvamisel klõpsake käsku **Käivita Msetup4.exe (Run Msetup4.exe)**.



4 Dialoogiakna **Kasutajakonto kontrollimine (User Account Control)** ilmumisel klõpsake valikul **Jah (Yes)**.

Kui seda teadet ei kuvata (või see on kadunud)

1. Klõpsake tegumiribal valikul **File Explorer**.



2. Klõpsake avanenud akna vasakus servas valikul **See arvuti (This PC)**.

3. Topeltklõpsake CD-ROMi ikoonil akna paremal küljel. Kui CD-ROMi sisu ilmub, topeltklõpsake faili **Msetup4.exe**.

4. Jätkake etapiga 4.

■ Kui teie arvutis on Windows 7

2 Kui kuvatakse ekraan **Automaatesitus (AutoPlay)**, klõpsake käsku **Käivita Msetup4.exe (Run Msetup4.exe)**.

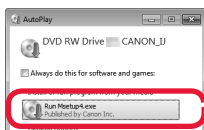

Kui ekraani **Automaatesitus (AutoPlay)** ei kuvata

1. Klõpsake menüüs Start valikul **Arvuti (Computer)**.

2. Topeltklõpsake CD-ROMi ikooni avanenud akna paremal küljel. Kui CD-ROMi sisu ilmub, topeltklõpsake faili **Msetup4.exe**.

3 Dialoogiakna **Kasutajakonto kontrollimine (User Account Control)** ilmumisel klõpsake **Jätka (Continue)**.

Jätkake etapiga 2.

2 Klõpsake käsku **Alusta seadistamist (Start Setup)**.

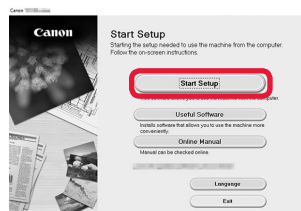

Selle ekraani kuvamisel klõpsake käsku **Välju (Exit)**.

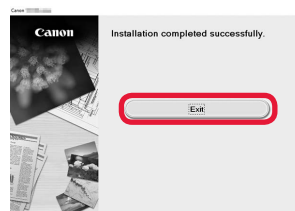

Järgige häälestusega jätkamiseks ekraanil kuvatavaid suuniseid.

Seadistamine on lõppenud, kui printeri ekraanile ilmub järgmine kuva. Saate printida oma arvutist.



7-B. Nutitefoniga ühendamine



Ühenduse peate seadistama iga nutitelefoni puhul. Jätkake iga nutitelefoni puhul seadistamist alates etapist 1.

Ettevalmistus

- Lülitage nutitefonis sisse Wi-Fi.
- Kui teil on juhtmeta ruuter, ühendage nutitefon juhtmeta ruuteriga, mille soovite printeriga ühendada.
- * Teavet toimingute kohta vaadake nutitelefoni ja juhtmeta ruuteri kasutusjuhenditest või küsige nende tootjalt.

1 Installige rakendustarkvara Canon PRINT Inkjet/SELPHY enda nutitelefoni.



iOS : otsige App Store'ist rakendust „Canon PRINT”.

Android : otsige Google Playst rakendust „Canon PRINT”.

Võite avada ka Canoni veebisaidi, skannides QR-koodi.



- * Kui printer on otse nutitefoniga ühendatud, ärge ühendage nutitelefoni juhtmeta Interneti. Sellisel juhul võidakse teilt teenusepakkujaga sõlmitud lepingust olenevalt tasu nõuda.
- * Printeriga saab otse juhtmeta LAN-i kaudu ühendada kuni 5 seadet.

2 Vaadake printeri ekraani.

Ekraan kustub, kui ligikaudu 10 minuti jooksul ühtki toimingut ei tehta. Ekraani kuvamiseks vajutage mõnd juhtpaneeli nuppu (välja arvatud nupp **Sisse (ON)**).

1 Kas kuvatakse järgmine ekraan?

Ready to connect
For details on how to con

Ei

Jah (Jätkake etapiga **B**.)

2 Kas ekraanil kuvatakse ikoon **Wi-Fi** (printer on ühendatud võrguga), kui vajutate nuppu **Kopeeri (Copy)**?

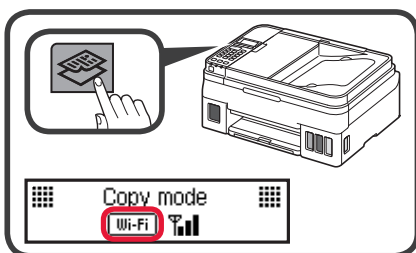

Jah

Ei (Jätkake etapiga **B**.)

Kui ilmub **Wi-Fi**, ei õnnestu printeril juhtmeta LAN-ühenduse kaudu suhelda. Üksikasju lugege üksuse „http://ij.start.canon” jaotisest **Korduma kippuvad küsimused**.

A **iOS** **Android**

1 Koputage installitud rakendustarkvara.



2 Printeri registreerimiseks järgige ekraanil kuvatavaid suuniseid.

3 Veenduge, et avaneks parempoolne ekraan.

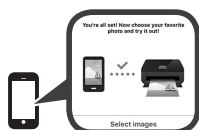

Ühendus nutitefoniga on nüüd loodud. Saate nutitefonist printida.

Fotode printimiseks laadige fotopaberit. Jätkake jaotisega „Fotopaberi laadimine”, lk 8.

- B** Alltoodud toimingud erinevad iOS-ist või Androidist olenevalt. Valige oma operatsioonisüsteem ja järgige asjakohaseid juhiseid.

iOS

- 1** Koputage nutitelefoni avakuval valikut **Seaded (Settings)** ja seejärel koputage Wi-Fi seadetes valikut **Canon_ij_XXXX**.

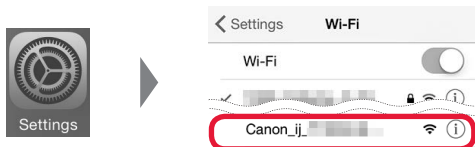

Kui valikut **Canon_ij_XXXX** ei kuvata loendis, vaadake printeri kasutamiseks allpool jaotist „Törkeotsing” ja seejärel korrake toimingut **1**.

- 2** Koputage installitud rakendustarkvara.



- 3** Printeri registreerimiseks järgige ekraanil kuvatavaid suuniseid.

Järgige häälestusega jätkamiseks ekraanil kuvatavaid suuniseid.

Kui teete ühendusmeetodi valimise kuval valiku **Auto Select Conn. Method (recommended)**, valitakse olenevalt keskkonnast automaatselt sobiv ühendusmeetod.

- 4** Veenduge, et avaneks järgmine kuva.



Ühendus nutitelefoni on nüüd loodud. Saate nutitelefoni printida.

Fotode printimiseks laadige fotopaberit. Jätkake jaotisega „Fotopaberi laadimine”, lk 8.

Android

- 1** Koputage installitud rakendustarkvara.



- 2** Printeri registreerimiseks järgige ekraanil kuvatavaid suuniseid.

Kui teadete „**Printer is not registered. Perform printer setup?**” ei kuvata, vaadake printeris tehtavate toimingute jaoks allolevat jaotist „Törkeotsing” ja seejärel oodake veidi, kuni teade kuvatakse.

Järgige häälestusega jätkamiseks ekraanil kuvatavaid suuniseid.

- Olenevalt teie keskkonnast valitakse sobiv ühendusmeetod.
- Kui ekraanil **Register Printer** kuvatakse allpool näidatud viisil kaks printeri nime, valige A.
A) G4010 series (xxx.xxx.xxx.xxx)
B) Direct-xxxx-G4010series

- 3** Veenduge, et avaneks järgmine kuva.



Törkeotsing

Printerit ei leita nutitelefoni.

- 1** Vajutage printeril nuppu **Seadistus (Setup)**.

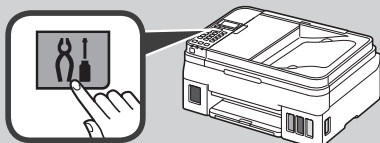

- 2** Valige nuppudega ◀ ja ▶ suvand **Juhtmeta LAN-i hääli. (Wireless LAN setup) > Lihtne juhtmeta üh. (Easy WL connect)** ning seejärel vajutage nuppu **OK**.
- 3** Jätkake nutitelefoni kasutamist.

Paberi laadimine



- 1 Avage paberitugi ja paberitoe pikendus.

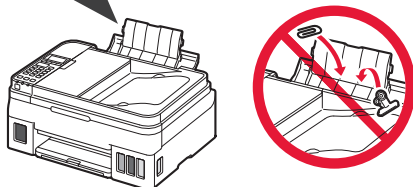
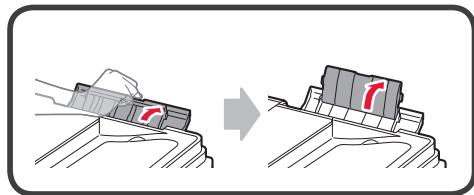

- 2 Lükake parempoolne paberijuhik lõpuni.

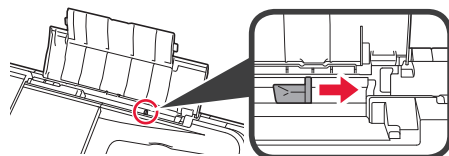

- 3 Laadige paber nii, et prinditav pool jääks üles.

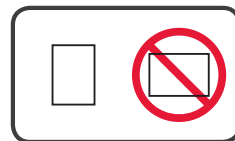
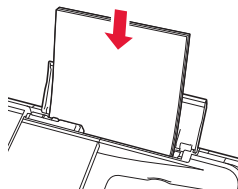

- 4 Lükake parempoolset paberijuhikut, et joondada see paberivirna küljega.

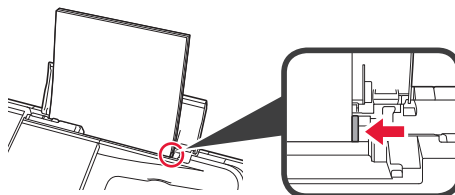

- 5 1 Tõmmake paberi väljastusalus välja.
2 Avage väljastusaluse pikendus.

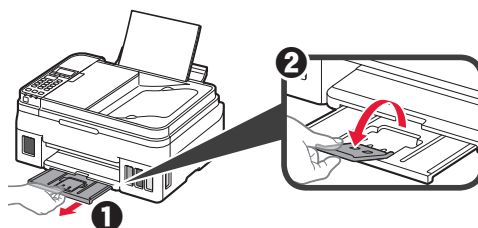

Printeri transportimine

Printeri ümberpaigutamisel veenduge järgmises. Täpsemat teavet vaadake juhendist **Veebijuhend**.

Tindilekete vältimiseks veenduge, et mõlemad liigendi nupud on täielikult alla vajutatud.

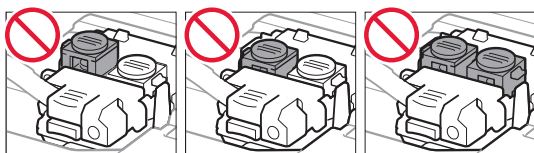
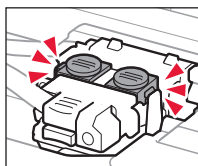

Tindilekete korral pakkige printer kilekotti.

- Pakkige printer tugevasse karpni nii, et selle alumine külg jääb allapoole, ja kasutage ohutu transpordi tagamiseks piisavalt kaitsvat materjali.
- Ärge kallutage printerit. Tinti võib lekkida.
- Käsitsege seda ettevaatlikult ja veenduge, et karp oleks püsti, MITTE küljel ega tagurpidi, kuna printer võib kahjustada saada ja printeris olev tint lekkida.
- Kui printeri transpordiga tegeleb transporditöötaja, siis märkige karbile „SEE POOL ÜLEVAL”, et hoida printeri alumist külge allpool. Märkige karbile samuti „KERGESTI PURUNEV” või „KÄSITSEDA ETTEVAATLIKULT”.

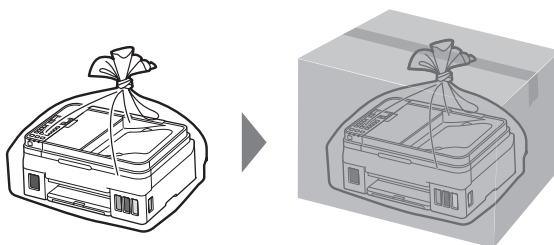



Zugriff auf das Online-Handbuch
Läs Onlinehandbok
Åbn Online vejledning
Accedere al Manuale online
Pasiakite Interneto instrukcija

Online handleiding openen
Gå til Nettbasert manual
Online-käyttöopas-oppaan käyttö
Pieklūstiet dokumentam Tiešsaistes rokasgrāmata
Juurdepääs Veebijuhendile



Über den Browser
Från webbläsare
Fra browser
Dal browser
Naudojant naršyklė

Via browser
Fra nettleser
Selaimesta
No pārlūkprogrammas
Brauserist

<http://ij.start.canon>



Über eine Desktopverknüpfung
Via een snelkoppeling op het bureaublad
Från genväg på skrivbordet
Fra snarvei på skrivebordet
Fra skrivebordsgenvej
Työpöydän pikavalinnasta
Dallo shortcut sul desktop
Izmantojot darbvirsmas saīsi
Naudojant darbalaukio nuorodą
Töölaua otseteelt



Über den Browser
Från webbläsare
Fra browser
Dal browser
Naudojant naršyklė

Via browser
Fra nettleser
Selaimesta
No pārlūkprogrammas
Brauserist

<http://ij.start.canon>

