

Canon

MF842Cdw

Setup Guide

- After you finish reading this guide, store it in a safe place for future reference.
- The information in this guide is subject to change without notice.

1 Important Safety Instructions

Be sure to read these instructions before using the machine.

2 Setup Guide (this document)

3 User's Guide

This section explains all the ways this machine can be used.

Security Information

This section describes the security settings.



<https://oip.manual.canon/>

En

Fr

De

It

Es

Ca

Eu

Pt

El

Da

Nl

No

Sv

Fi

Ru

Uk

Lv

Lt

Et

Pl

Cs

Sk

Sl

Hr

Hu

Ro

Bg

Tr

Ar

Fa

1

2

3

4

5

6

7

1 Checking the Items Included

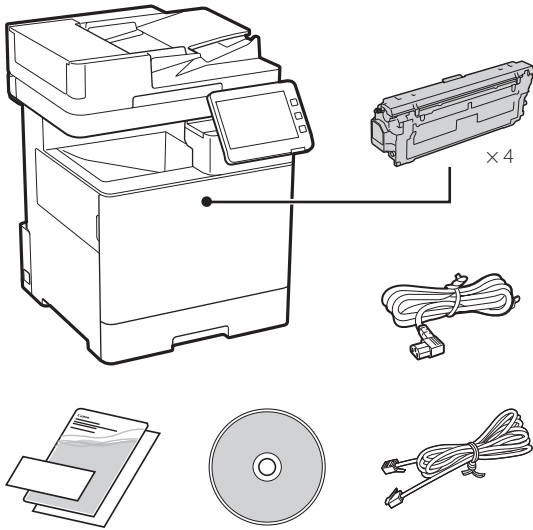

2 Removing the Packing Material

1. Install the machine in the location where it will be used.

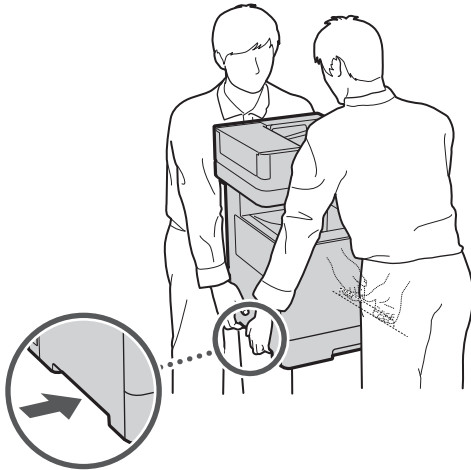

 Provide a space of 100 mm or more around the machine.

2. Remove all the packing material.



3 Loading Paper

- 1.

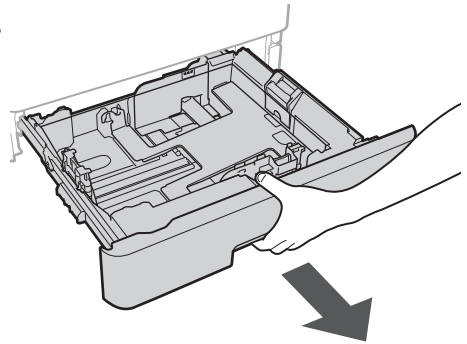

- 2.

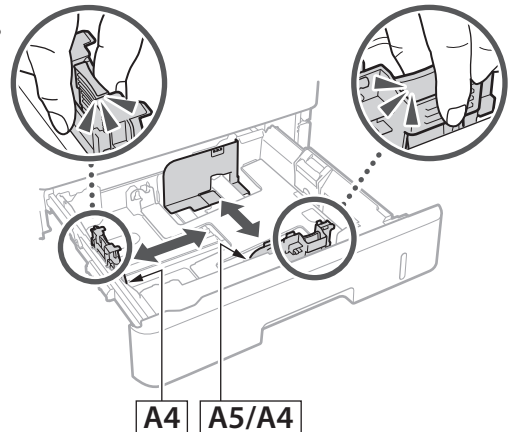

3.

Ensure that the amount of paper loaded is not above this line

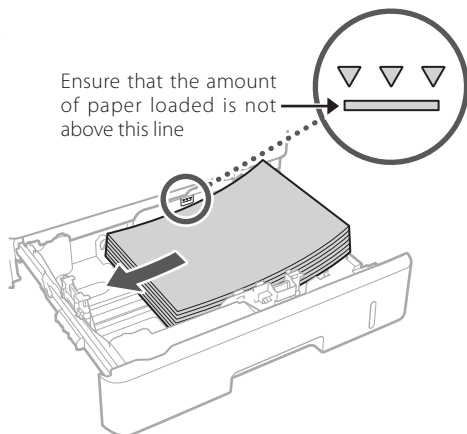

4.

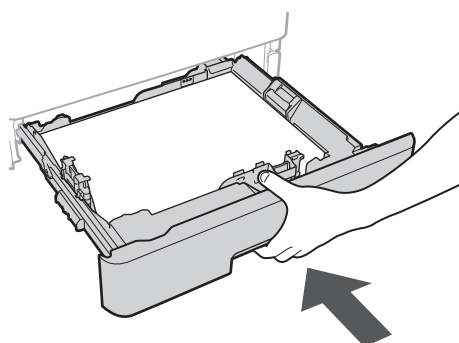

4 Installing the Optional Product

➔ If you are not using optional product, proceed to step 5.

Before Installing the Optional Product

When installing the optional product after the machine has been installed, perform the following before starting work:

1. Shut down the machine and your computer.
2. Unplug the machine from the mains power outlet.
3. Disconnect all cords and cables from the machine.

Paper Feeder/Cassette Pedestal

1. Install the paper feeder in the location where it will be used.

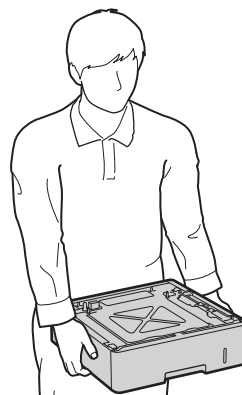

2.

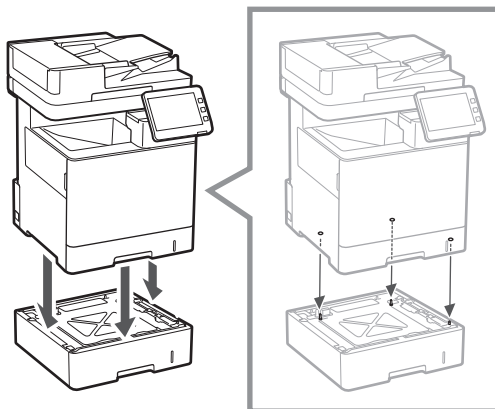

3.

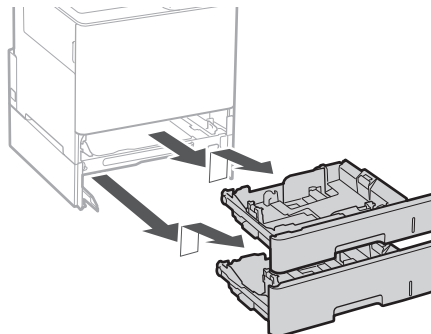

4.

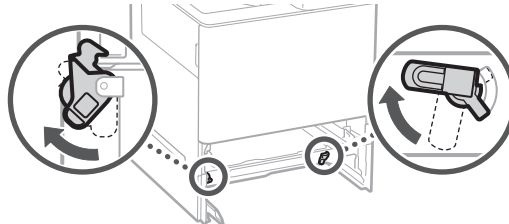

1

2

3

4

5

6

7

- You can stack up to two paper feeders.

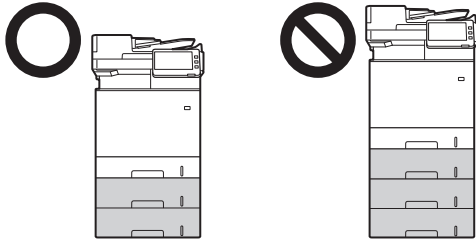

5.

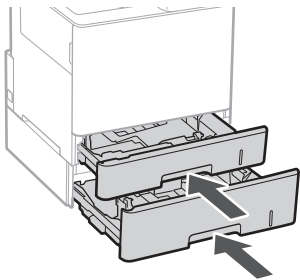

6.

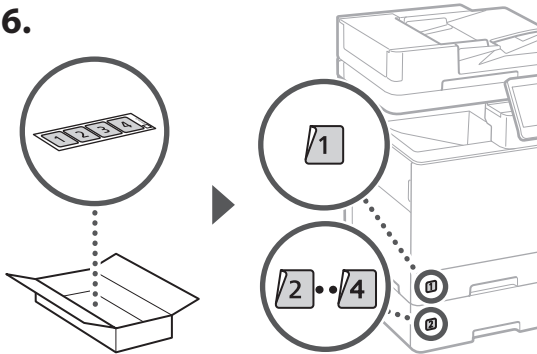

When Using the Cassette Pedestal

1. Install the cassette pedestal in the location where it will be used.

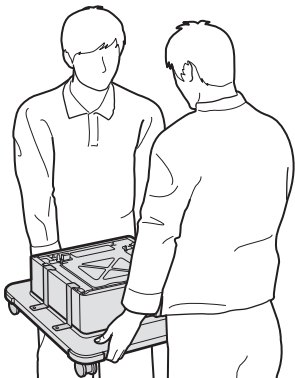

2.

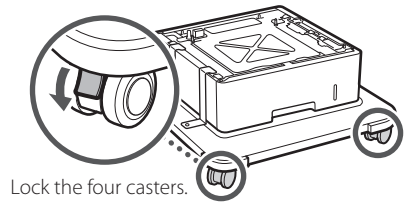

Lock the four casters.

3.

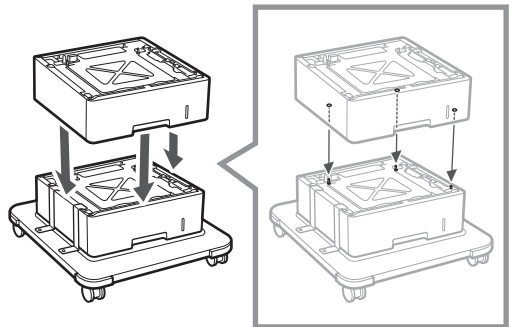

4.

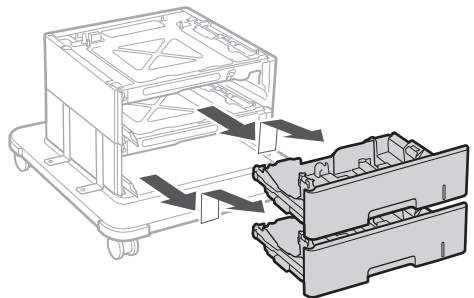

5.

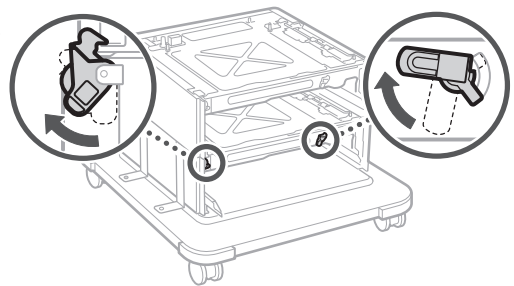

6.

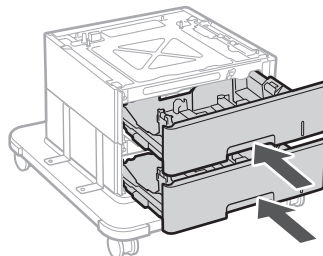

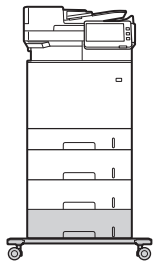

- You can stack up to two paper feeders and a cassette pedestal with the machine.

Handset

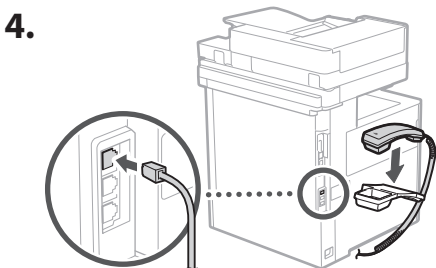
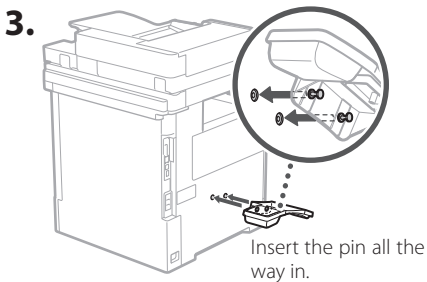
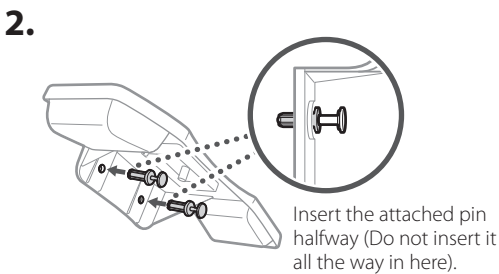
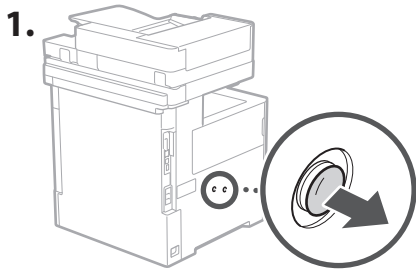

5 Connecting the Cords and Cables

1. To connect to a wired LAN, connect the machine to the router using a LAN cable.

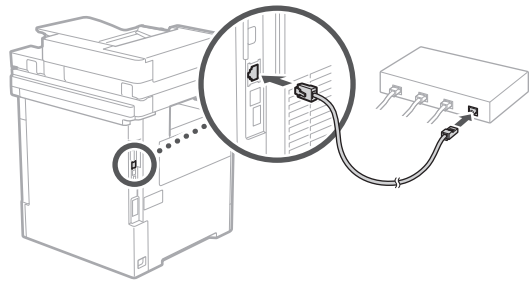

2. To use the machine for faxes, connect it to the phone line using a modular cable.

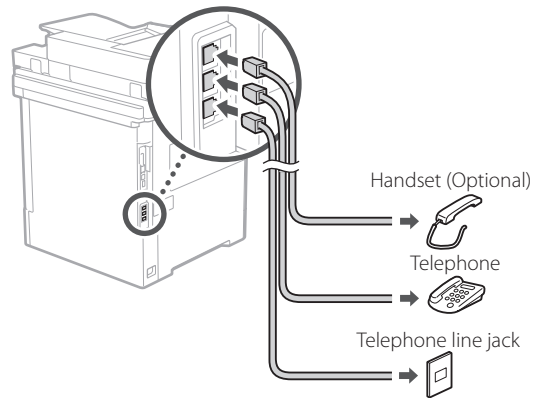

- Always check the line before connecting. Connecting to a dedicated line for business phones, etc. could cause a fault.

3. Connecting the Power Cord.

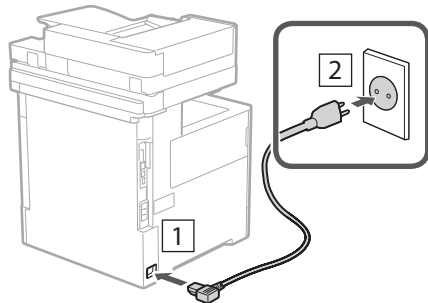

6 Setting Up Using the Setup Guide

When you turn the machine on for the first time, the Setup Guide starts up on the control panel.

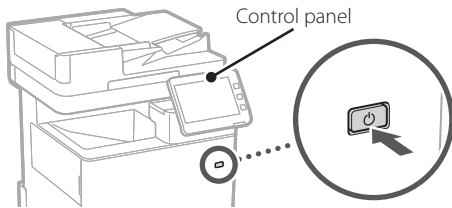

Scan the following QR code for information on using the Setup Guide.



7 Installing the Software/ Drivers

Install the software and drivers from the CD/DVD-ROM included, or visit the URL below and download them from the Canon website for your country/region.
<https://global.canon/en/support/>

XXXXXXXX download

Example: MF842Cdw download

This completes the setup of this machine.

Scan the following QR code to view the online manual for how to use the machine.



What You Can Use the

1 Specifying the Basic Settings

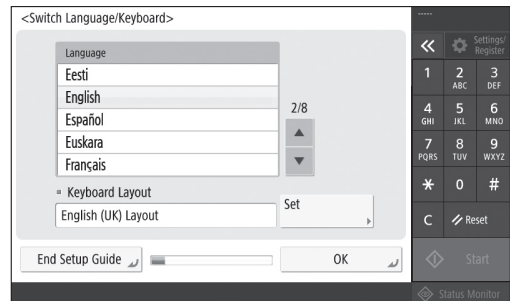

Specify basic settings such as the screen display language and the type of paper used.

6 Adjusting the Gradation Automatically

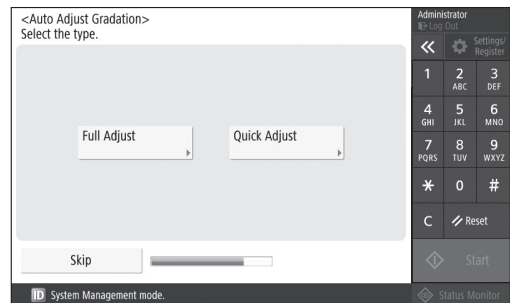

You can adjust the color gradations to get a better printing result.

Setup Guide For

2 Specifying the Security Settings

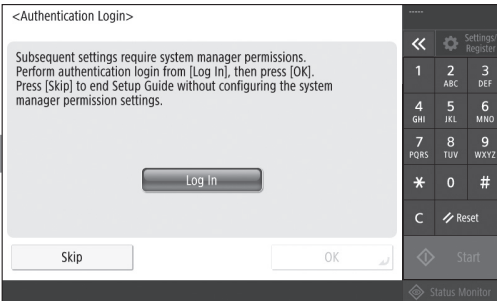

Specify the administrator login and user authentication settings to improve the security of the machine.

The default administrator login is "Administrator" and the default password is "7654321".

3 Setting the Date and Time

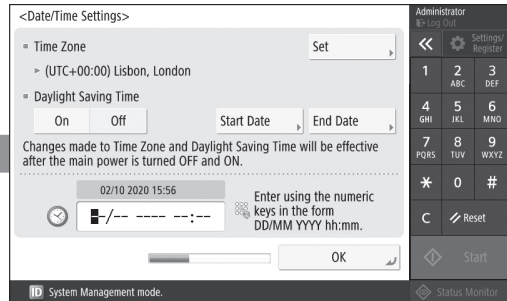

Set the machine's date and time.

5 Specifying the Fax Settings

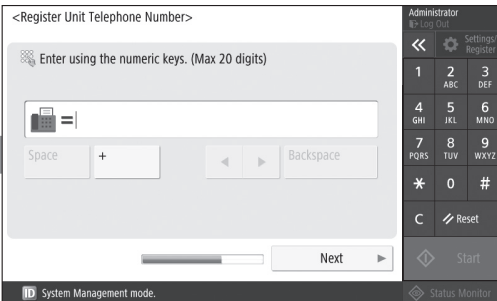

Specify the settings required for using the fax functions.

4 Specifying the Network Settings

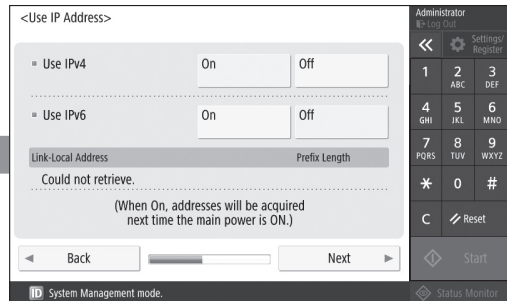

Specify the settings for connecting the machine to a network.

Select a wired LAN or wireless LAN and specify the IP address. Depending on your network environment, specify the DNS and proxy settings also.

Memo

Canon

MF842Cdw

Guide de configuration

- Après avoir lu ce guide, rangez-le dans un endroit sûr pour information.
- Les informations figurant dans ce guide sont sujettes à modifications sans préavis.

En

Fr

De

It

Es

Ca

Eu

Pt

El

Da

Nl

No

Sv

Fi

Ru

Uk

Lv

Lt

Et

Pl

Cs

Sk

Sl

Hr

Hu

Ro

Bg

Tr

Ar

Fa

1 Consignes de sécurité importantes

Veillez à lire ces instructions avant d'utiliser l'appareil.

2 Guide de configuration (ce document)

3 Guide de l'utilisateur

Cette section explique toutes les possibilités d'utilisation de cette machine.

Informations concernant la sécurité

Cette section décrit les paramètres de sécurité.

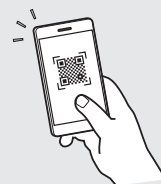

<https://oip.manual.canon/>

1

2

3

4

5

6

7

1 Vérification des articles inclus

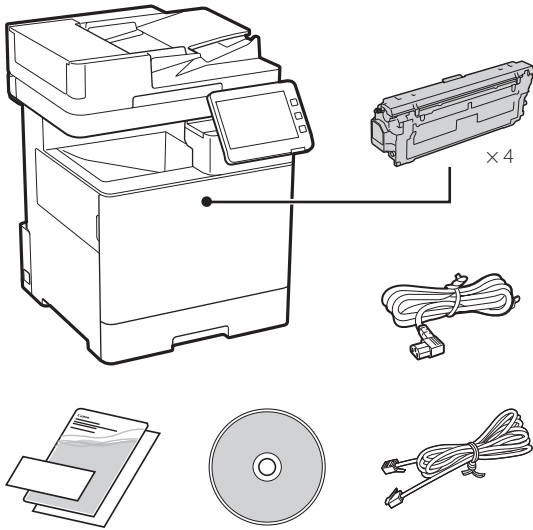

2 Retrait du matériel d'emballage

1. Installez l'appareil là où il sera utilisé.

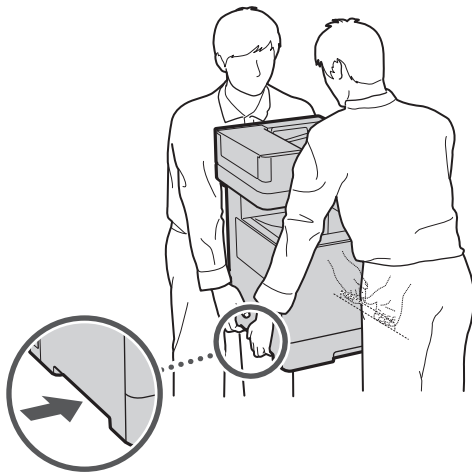

Prévoyez un espace de 100 mm ou plus autour de la machine.

2. Retirez le matériel d'emballage.

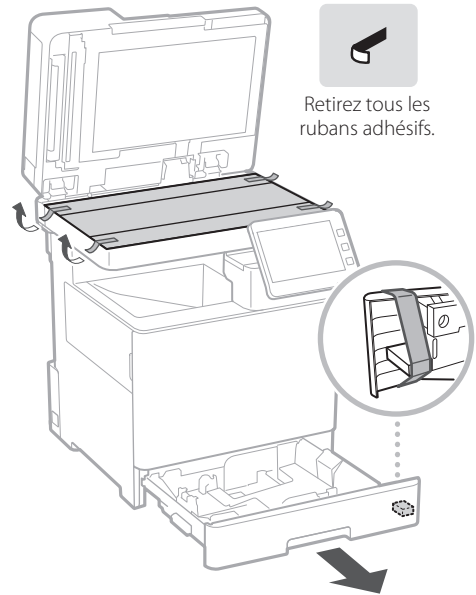

Retirez tous les rubans adhésifs.

3 Chargement du papier

1.

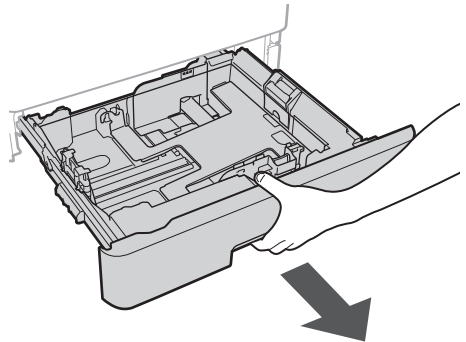

2.

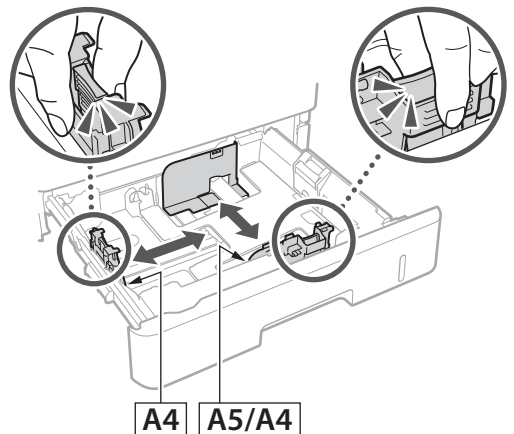

A4 A5/A4

3.

Assurez-vous que la quantité de papier chargée ne dépasse pas cette ligne

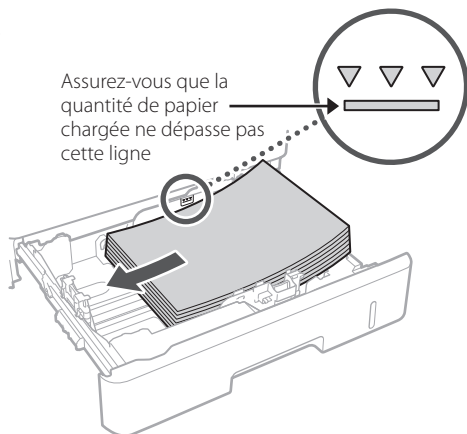

4.

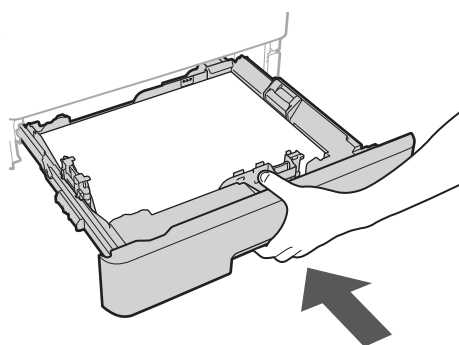

4 Installation du produit en option

➔ Si vous n'utilisez pas le produit en option, passez à l'étape 5.

Avant d'installer le produit optionnel

Avant de raccorder l'équipement en option sur l'appareil que vous avez installé, n'oubliez pas de :

1. Éteignez l'appareil et l'ordinateur.
2. débrancher l'appareil de la prise secteur.
3. Débranchez tous les cordons et les câbles de l'appareil.

Chargeur de papier/socle de cassette

1. Installez le chargeur de papier là où il sera utilisé.

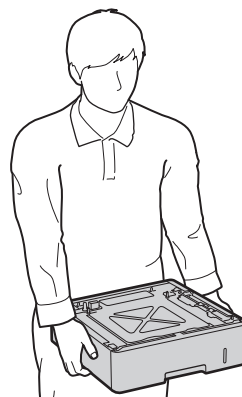

2.

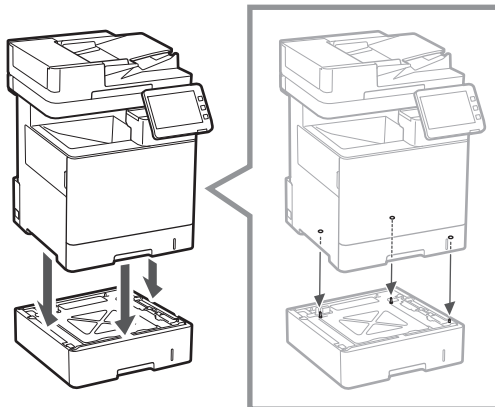

3.

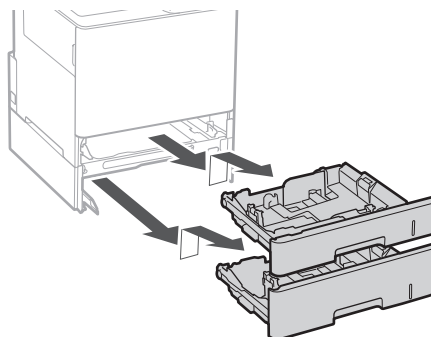

4.

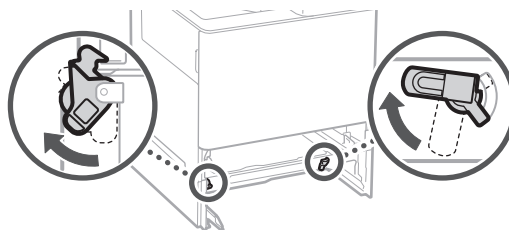

En

Fr

De

It

Es

Ca

Eu

Pt

El

Da

Nl

No

Sv

Fi

Ru

Uk

Lv

Lt

Et

Pl

Cs

Sk

Sl

Hr

Hu

Ro

Bg

Tr

Ar

Fa

- Vous pouvez empiler jusqu'à deux chargeurs de papier.

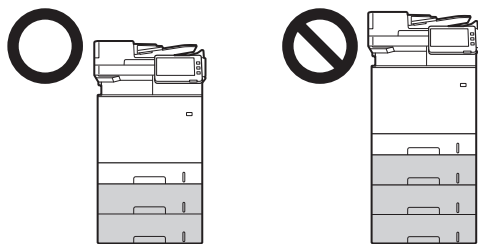

5.

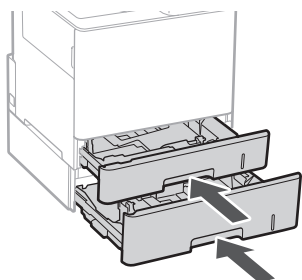

6.

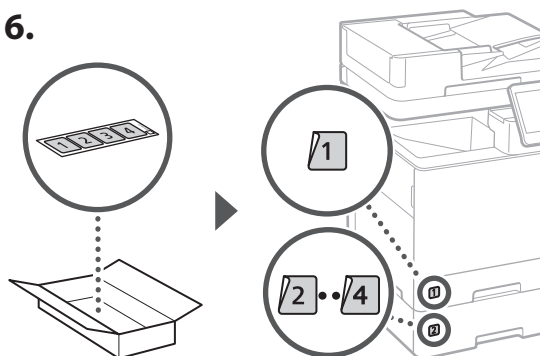

Lors de l'utilisation du socle à cassette

1. Installez le socle de cassette là où il sera utilisé.

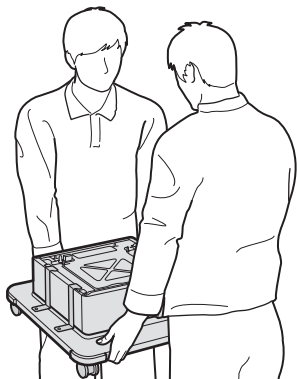

2.

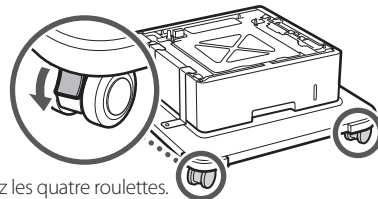

Bloquez les quatre roulettes.

3.

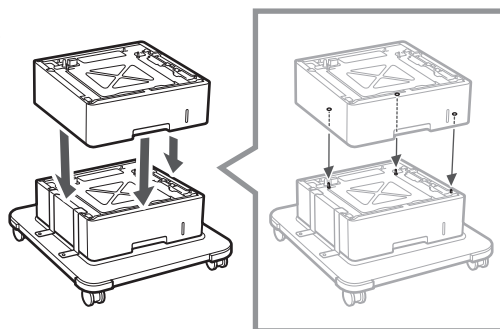

4.

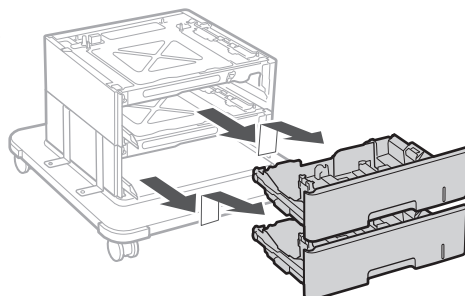

5.

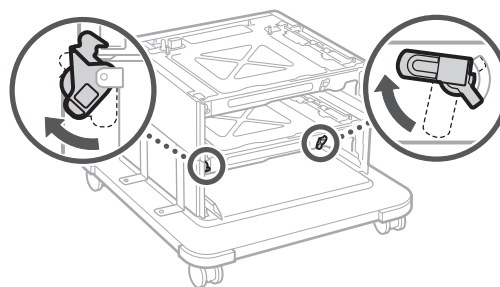

6.

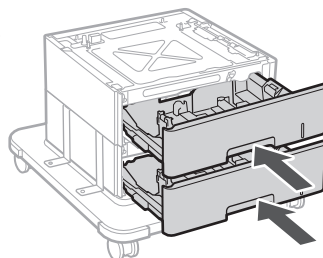

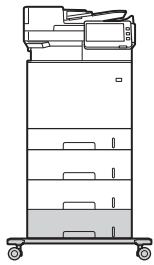

- Vous pouvez empiler jusqu'à deux chargeurs de papier et un socle à cassette avec l'appareil.

Combiné téléphonique

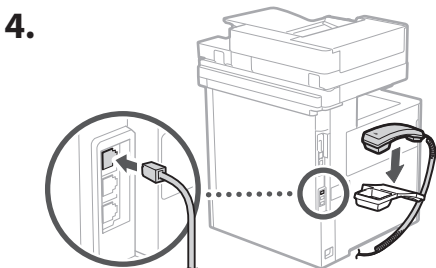
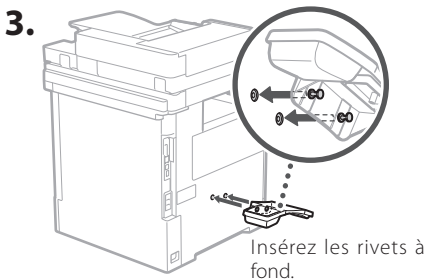
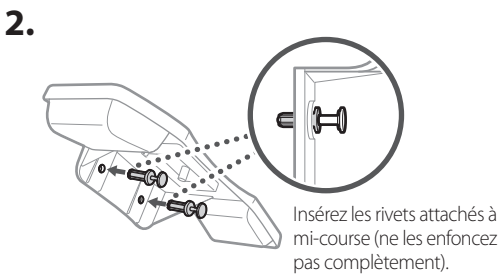
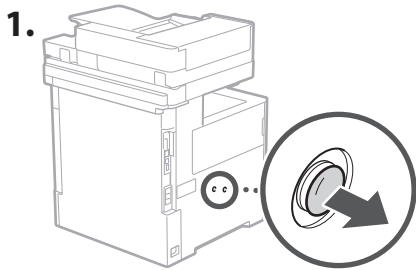

5 Branchement des cordons et des câbles

1. Pour utiliser un réseau filaire, raccordez l'appareil au routeur avec un câble réseau.

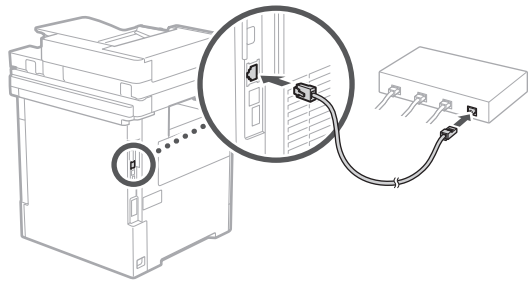

2. Pour utiliser la télécopie, raccordez l'appareil à une ligne téléphonique avec un câble modulaire.

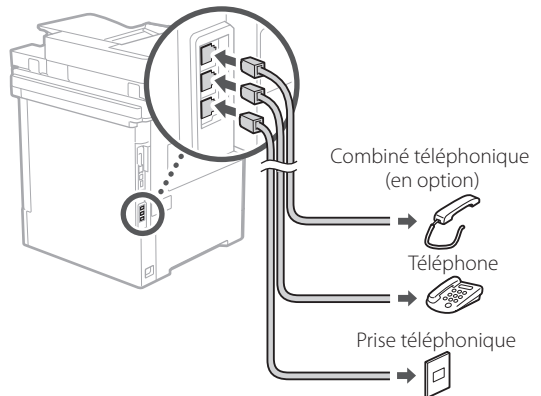

- Vérifiez toujours la ligne avant de faire le branchement. Le branchement sur une ligne de téléphone professionnel ou autre risque de causer des dysfonctionnements.

3. Branchement du cordon d'alimentation.

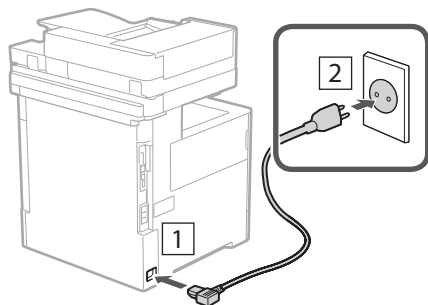

6 Configuration à l'aide du guide de configuration

Lorsque vous allumez la machine pour la première fois, le guide de configuration s'ouvre sur le panneau de commande.

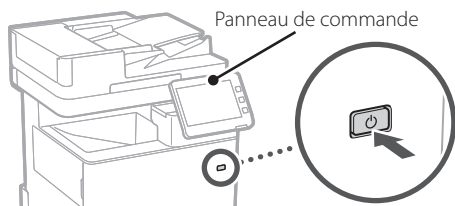

Scannez le code QR suivant pour obtenir les instructions d'utilisation de guide de configuration.



7 Installation du logiciel et des pilotes

Installez le logiciel et les pilotes avec le CD/DVD-ROM inclus ou consultez l'URL ci-dessous et téléchargez-les depuis le site Web Canon de votre pays/région.
<https://global.canon/en/support/>

Télécharger XXXXXXXX

Exemple : Télécharger MF842Cdw

Ceci termine la configuration de cette machine.

Scannez le code QR suivant pour consulter le manuel en ligne sur l'utilisation de la machine.



Réglages configurables

1 Réglages de base

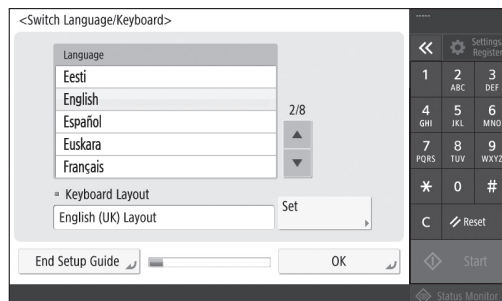

Faites les réglages de base comme la sélection de la langue d'affichage et du type de papier à utiliser.

6 Réglage automatique des dégradés

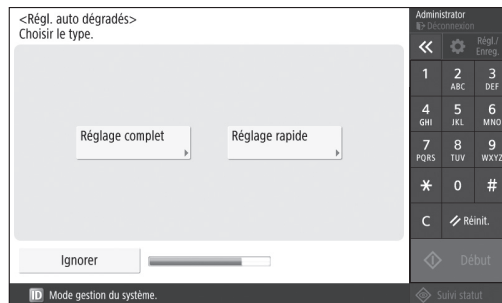

Vous pouvez régler les dégradés de couleur pour améliorer les résultats d'impression.

avec le guide de configuration

2 Paramètres de sécurité



Définissez les informations de connexion de l'administrateur et d'authentification des utilisateurs pour renforcer la sécurité de l'appareil.

Le nom de connexion par défaut est "Administrator" et le mot de passe par défaut est "7654321".

3 Réglage de la date et de l'heure

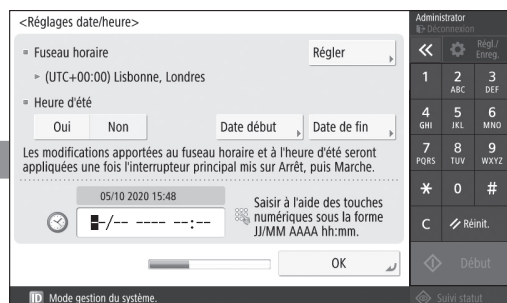

Réglez la date et l'heure de l'appareil.

5 Réglages de télécopie

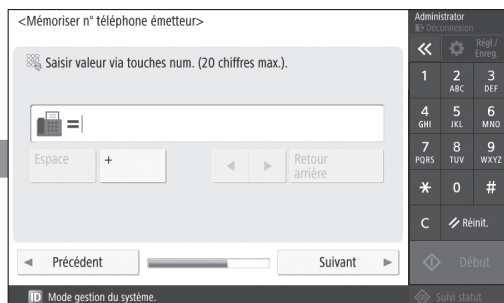

Faites les réglages nécessaires pour l'utilisation des fonctions de télécopie.

4 Réglages réseau

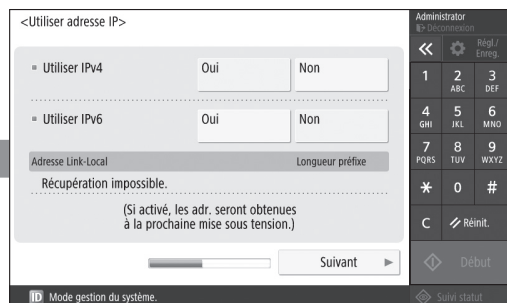

Faites les réglages pour la connexion de l'appareil à un réseau.

Sélectionnez un réseau filaire ou sans fil et définissez une adresse IP. Selon l'environnement réseau utilisé, faites aussi les réglages DNS et proxy.

Note

Canon

MF842Cdw

Installations- anleitung

1 Wichtige Sicherheitshinweise

Lesen Sie diese Anweisungen unbedingt durch, bevor Sie das Gerät verwenden.

2 Installationsanleitung (dieses Dokument)

3 Anwenderhandbuch

In diesem Abschnitt werden alle Verwendungsmöglichkeiten dieses Geräts erläutert.

Sicherheitsinformationen

In diesem Abschnitt werden die Sicherheitseinstellungen beschrieben.

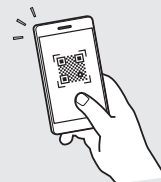

<https://oip.manual.canon/>

- Bewahren Sie diese Anleitung nach Ihrer Lektüre an einem sicheren Ort zum späteren Nachschlagen auf.
- Die Informationen in dieser Anleitung können ohne vorherige Ankündigung geändert werden.

En

Fr

De

It

Es

Ca

Eu

Pt

El

Da

Nl

No

Sv

Fi

Ru

Uk

Lv

Lt

Et

Pl

Cs

Sk

Sl

Hr

Hu

Ro

Bg

Tr

Ar

Fa

1

2

3

4

5

6

7

1 Überprüfen der enthaltenen Elemente

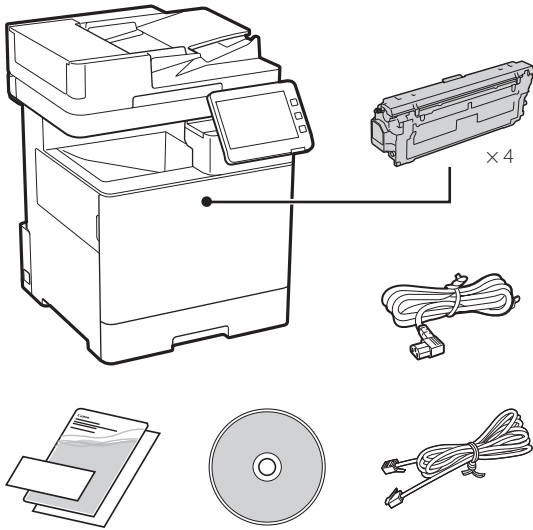

2 Entfernen des Verpackungsmaterials

1. Installieren Sie das Gerät an dem Ort, an dem es verwendet werden soll.

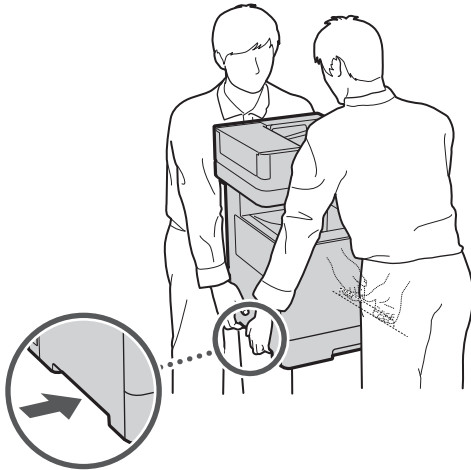

 Sorgen Sie für einen Platz von 100 mm oder mehr um das Gerät herum.

2. Entfernen Sie alles Verpackungsmaterial.

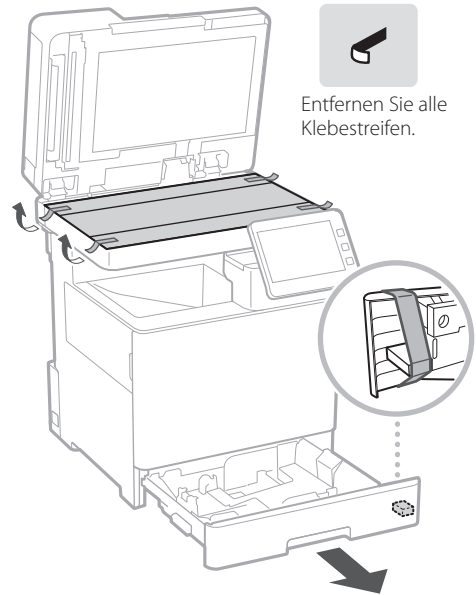

3 Einlegen von Papier

1.

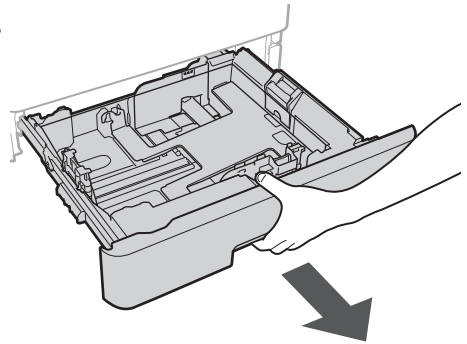

2.

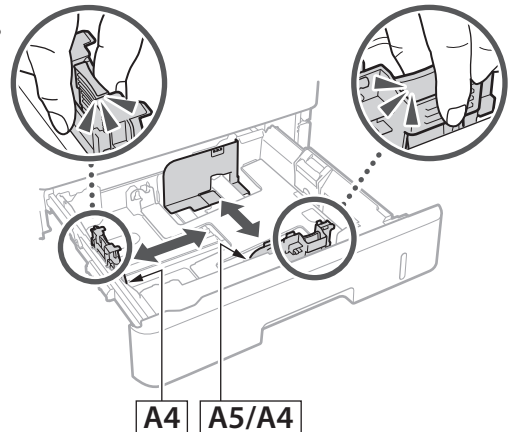

3.

Vergewissern Sie sich, dass die Menge des eingelegten Papiers diese Linie nicht überschreitet

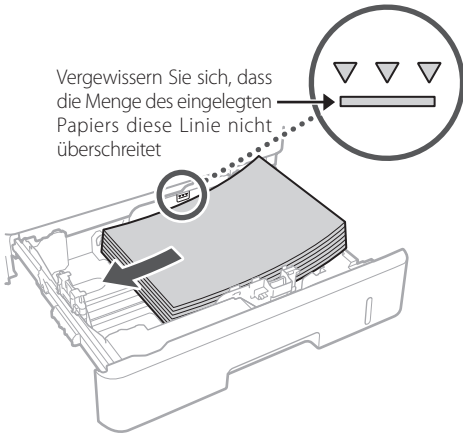

4.

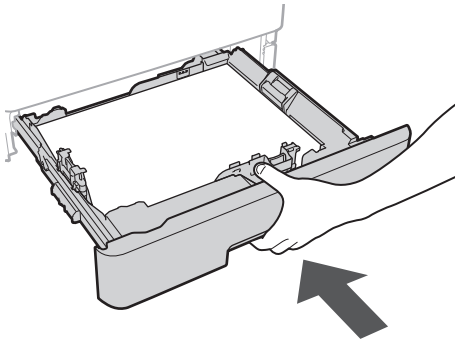

4 Installieren von optionalen Produkten

➔ Wenn Sie keine optionalen Produkte verwenden, fahren Sie mit Schritt 5 fort.

Vor der Installation von optionalen Produkten

Wenn Sie optionales Zubehör nach der Installation des Geräts installieren, führen Sie die folgenden Schritte aus, bevor Sie mit der Arbeit beginnen:

1. Schalten Sie das Gerät und Ihren Computer aus.
2. Ziehen Sie den Netzstecker des Geräts aus der Steckdose.
3. Trennen Sie alle Kabel und Leitungen vom Gerät.

Papierzufuhr/Kassettensockel

1. Installieren Sie die Papierzufuhr an dem Ort, an dem sie verwendet werden soll.

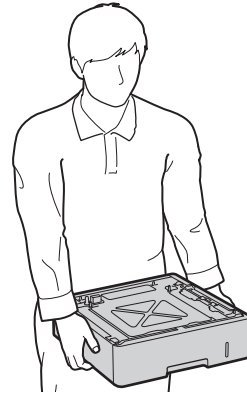

2.

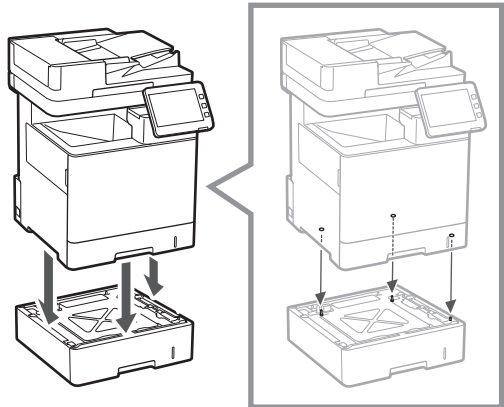

3.

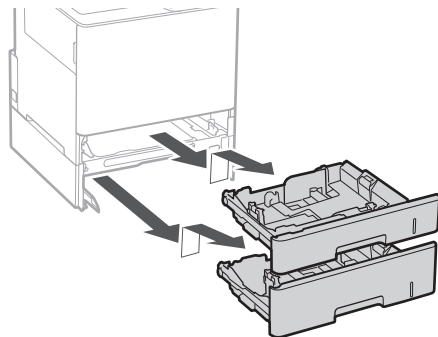

4.

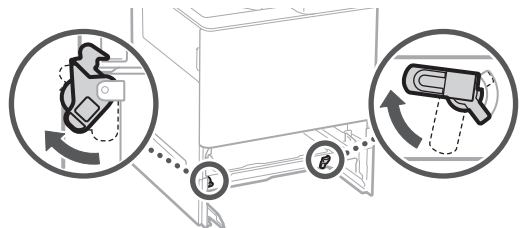

En

Fr

De

It

Es

Ca

Eu

Pt

El

Da

Nl

No

Sv

Fi

Ru

Uk

Lv

Lt

Et

Pl

Cs

Sk

Sl

Hr

Hu

Ro

Bg

Tr

Ar

Fa

1

2

3

4

5

6

7

- Sie können bis zu zwei Papierzufuhren stapeln.

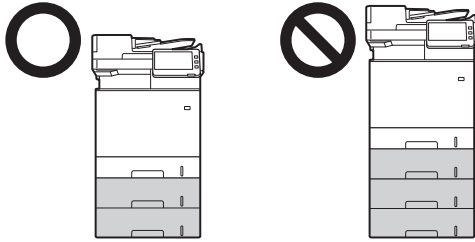

5.

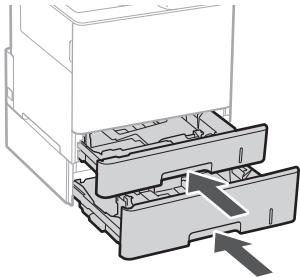

6.

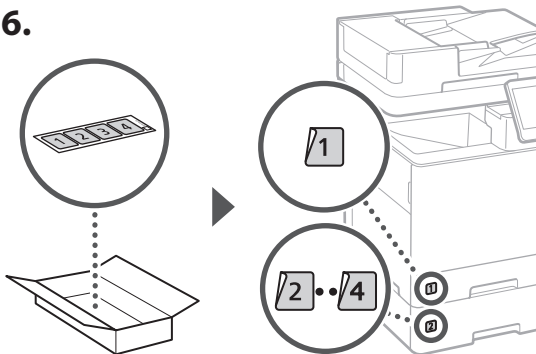

Bei Verwendung des Kassettensockels

1. Installieren Sie den Kassettensockel an dem Ort, an dem er verwendet werden soll.

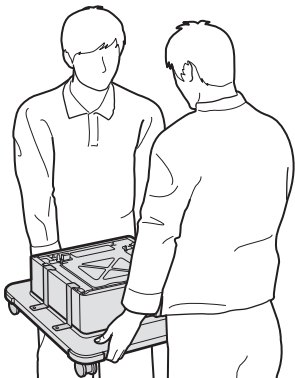

2.

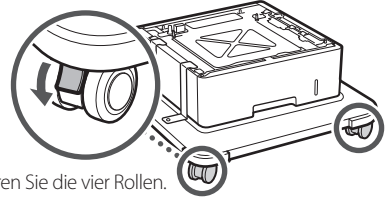

Arretieren Sie die vier Rollen.

3.

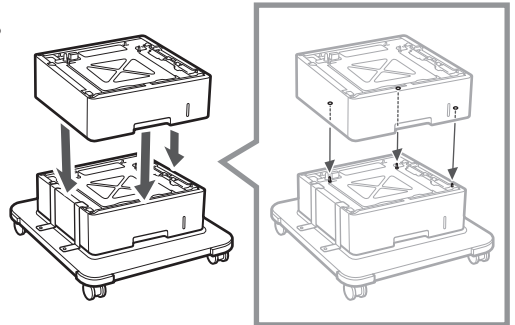

4.

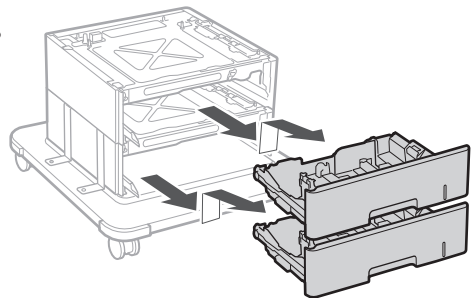

5.

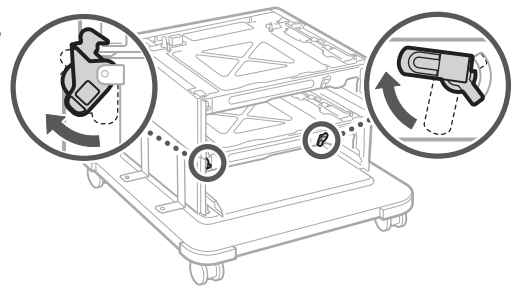

6.

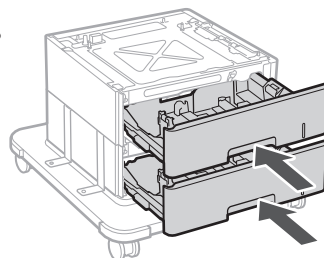

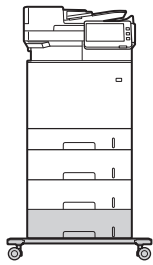

- Sie können bei diesem Gerät bis zu zwei Papierzufuhren und einen Kassettensockel stapeln.

Hörer

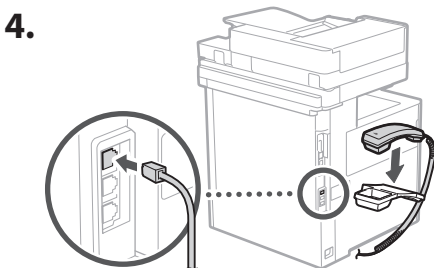
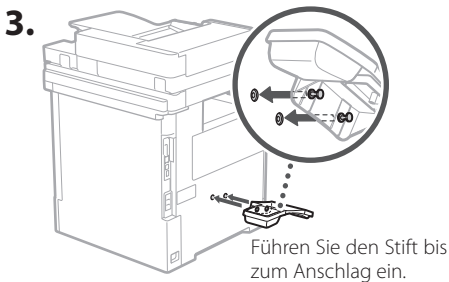
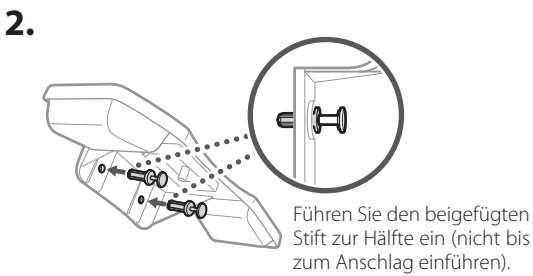
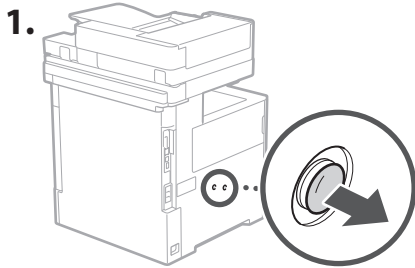

5 Anschließen der Kabel und Leitungen

1. Um eine Verbindung zu einem verkabelten LAN herzustellen, verbinden Sie das Gerät über ein LAN-Kabel mit dem Router.

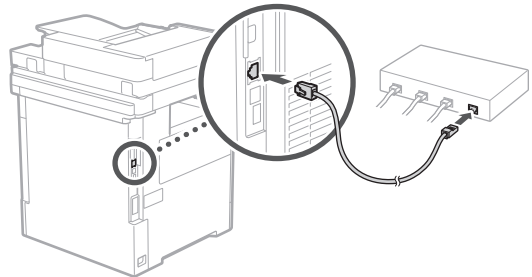

2. Um das Gerät für Fax zu verwenden, schließen Sie es mit einem Modulkabel an die Telefonleitung an.

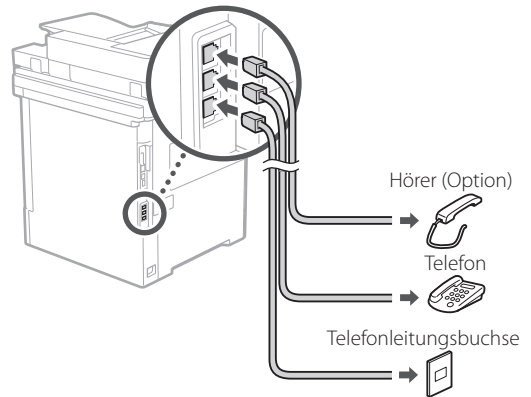

- Überprüfen Sie stets die Leitung vor dem Anschließen. Bei Anschluss an eine Standleitung für Firmentelefone usw. könnte eine Störung auftreten.

3. Anschließen des Netzkabels.

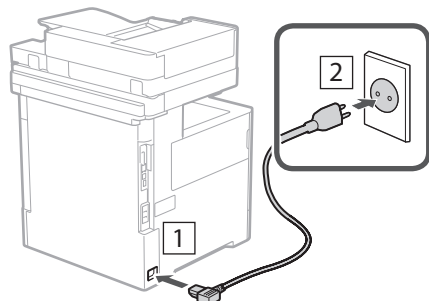

6 Einrichten mit der Installationsanleitung

Wenn Sie das Gerät zum ersten Mal einschalten, wird die Installationsanleitung auf dem Bedienfeld angezeigt.

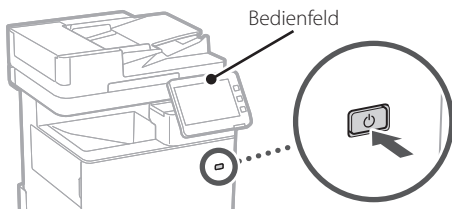

Scannen Sie den folgenden QR-Code ein, um Informationen zur Verwendung der Installationsanleitung zu erhalten.



7 Installieren der Software/ Treiber

Installieren Sie die Software und Treiber von der beiliegenden CD/DVD-ROM, oder besuchen Sie die unten aufgeführte URL-Adresse und laden diese von der Canon-Website Ihres Landes/Ihrer Region herunter.

<https://global.canon/en/support/>

XXXXXXXX Download

Beispiel: MF842Cdw Download

Damit ist die Einrichtung dieses Geräts abgeschlossen.

Scannen Sie den folgenden QR-Code, um die Online-Anleitung zur Verwendung des Geräts anzuzeigen.



Wofür Sie die Installations-

1 Festlegen der Grundeinstellungen

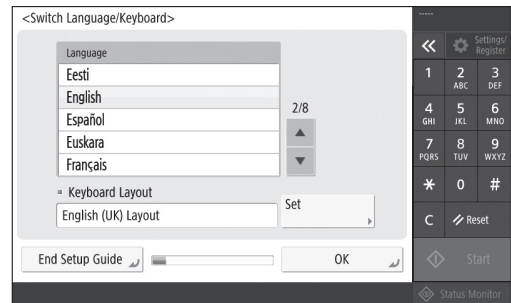

Legen Sie grundlegende Einstellungen wie die Sprache der Bildschirmanzeige und den Typ des verwendeten Papiers fest.

6 Automatische Einstellung der Gradation

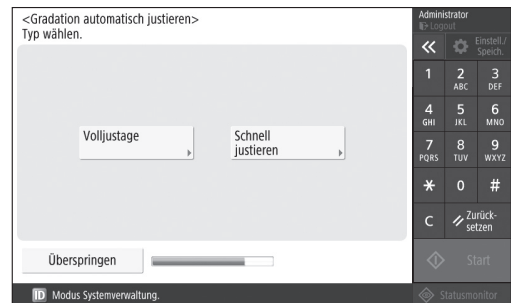

Sie können die Farbabstufungen justieren, um ein besseres Druckergebnis zu erzielen.

anleitung verwenden können

2 Festlegen der Sicherheitseinstellungen

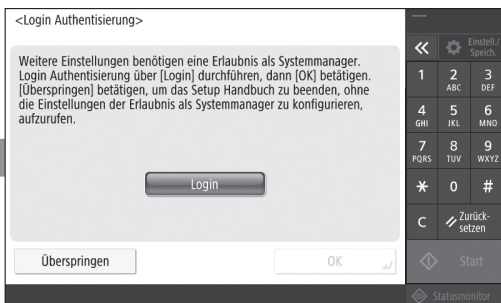

Legen Sie die Einstellungen für die Anmeldung des Administrators und die Benutzerauthentifizierung fest, um die Sicherheit des Geräts zu erhöhen.

Die Standard-Administratoranmeldung ist "Administrator" und das Standardpasswort lautet "7654321".

3 Einstellen von Datum und Uhrzeit

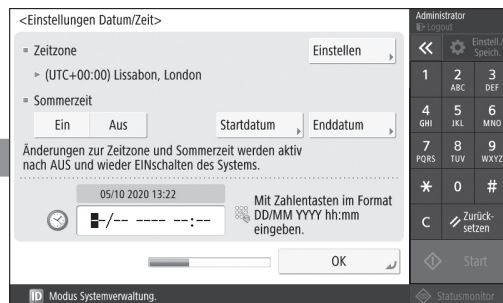

Stellen Sie das Datum und die Uhrzeit des Geräts ein.

5 Festlegen der Faxeingstellungen

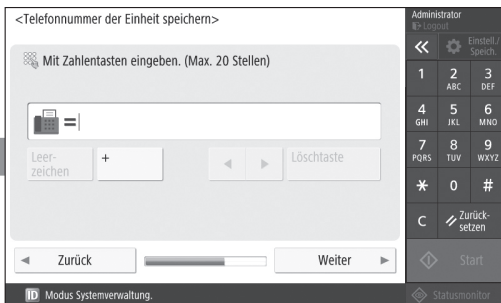

Legen Sie die für die Verwendung der Faxfunktionen erforderlichen Einstellungen fest.

4 Festlegen der Netzwerkeinstellungen

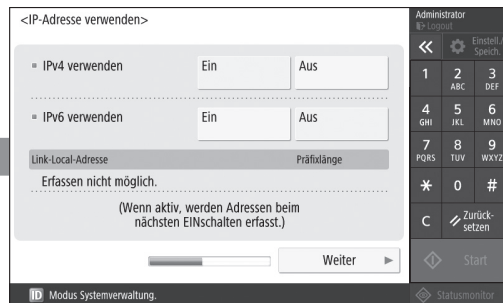

Legen Sie die Einstellungen für den Anschluss des Geräts an ein Netzwerk fest.

Wählen Sie ein kabelgebundenes LAN oder ein drahtloses LAN, und geben Sie die IP-Adresse an. Je nach Ihrer Netzwerkumgebung legen Sie auch die DNS- und Proxy-Einstellungen fest.

Memo

Canon

MF842Cdw

Guida all'installazione

- Dopo aver letto questa guida, conservarla in un luogo sicuro per riferimento futuro.
- Le informazioni contenute in questa guida sono soggette a modifiche senza preavviso.

En

Fr

De

It

Es

Ca

Eu

Pt

El

Da

Nl

No

Sv

Fi

Ru

Uk

Lv

Lt

Et

Pl

Cs

Sk

Sl

Hr

Hu

Ro

Bg

Tr

Ar

Fa

1 Istruzioni importanti sulla sicurezza

Accertarsi di leggere queste istruzioni prima di utilizzare la macchina.

2 Guida all'installazione (questo documento)

3 Guida per l'utente

Questa sezione illustra tutti i modi in cui è possibile utilizzare questa macchina.

Informazioni di sicurezza

Questa sezione illustra le impostazioni di sicurezza.

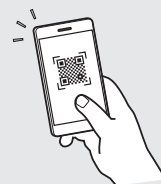

<https://oip.manual.canon/>

1

2

3

4

5

6

7

1 Controllo degli elementi inclusi

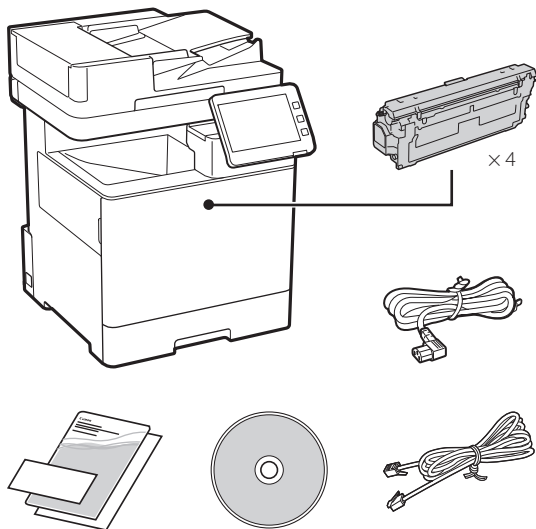

2 Rimozione dei materiali di imballaggio

1. Installare la macchina nella posizione in cui verrà utilizzata.

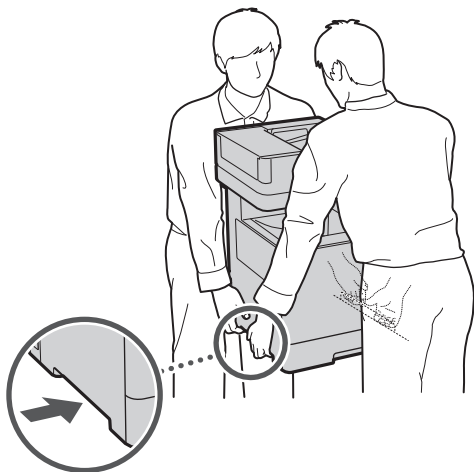

Fornire uno spazio di 100 mm o più intorno alla macchina.

2. Rimuovere tutti materiali di imballaggio.



3 Caricamento carta

1.

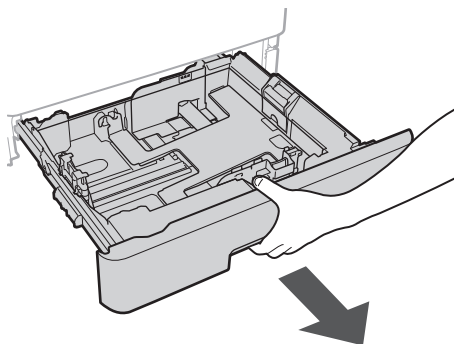

2.

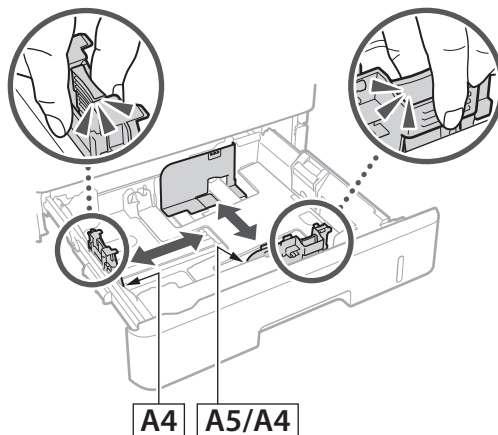

3.

Verificare che la quantità di carta caricata non sia al di sopra di questa linea

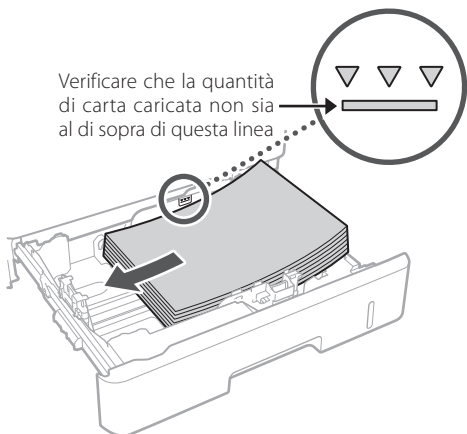

4.

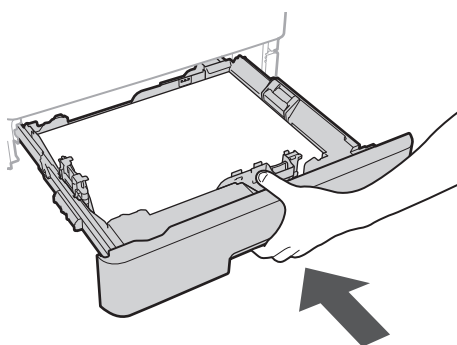

4 Installazione del prodotto opzionale

➔ Se non si utilizza il prodotto opzionale, andare al passaggio 5.

Prima di installare il prodotto opzionale

Quando si installa il prodotto opzionale dopo l'installazione della macchina, eseguire le seguenti operazioni prima di iniziare il lavoro:

1. Spegnere la macchina e il computer.
2. Scollegare la macchina dalla presa di corrente.
3. Scollegare tutti i fili e i cavi dalla macchina.

Alimentatore carta/piedistallo di supporto del cassetto

1. Installare l'alimentatore carta nella posizione in cui verrà utilizzato.

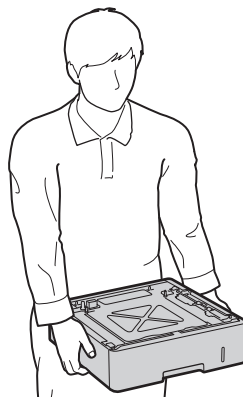

2.

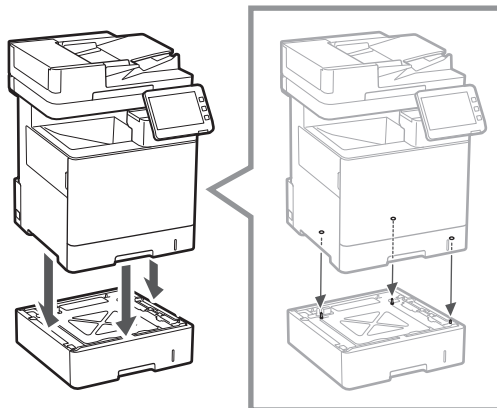

3.

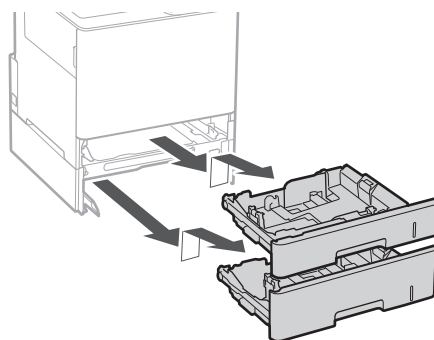

4.

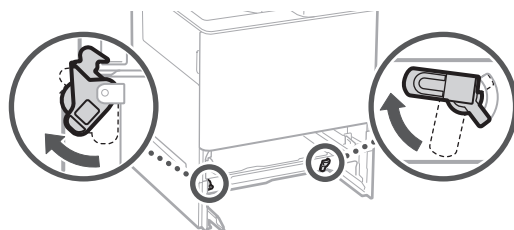

En

Fr

De

It

Es

Ca

Eu

Pt

El

Da

Nl

No

Sv

Fi

Ru

Uk

Lv

Lt

Et

Pl

Cs

Sk

Sl

Hr

Hu

Ro

Bg

Tr

Ar

Fa

1

2

3

4

5

6

7

- È possibile impilare fino a due alimentatori carta.

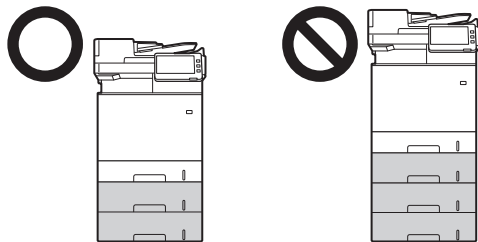

5.

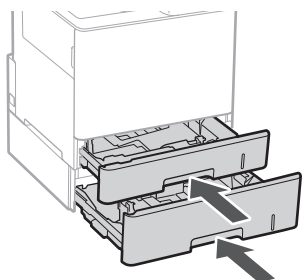

6.

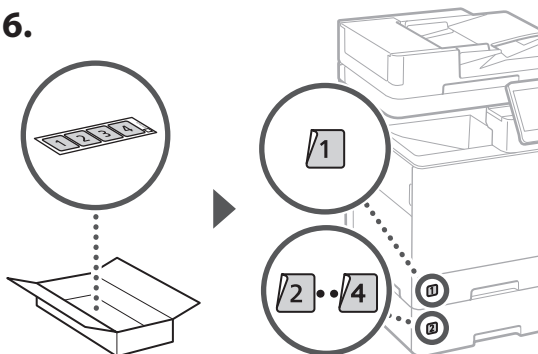

Quando si utilizza il piedistallo di supporto del cassetto

1. Installare il piedistallo di supporto del cassetto nella posizione in cui verrà utilizzato.

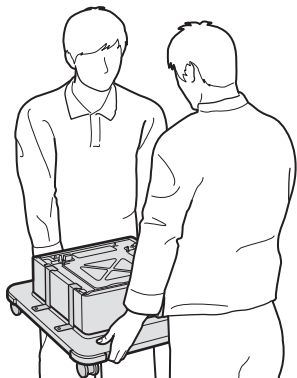

2.

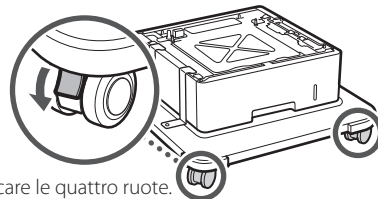

Bloccare le quattro ruote.

3.

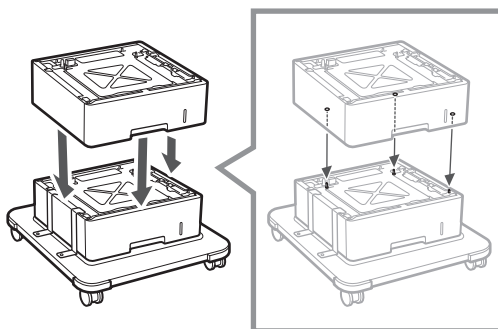

4.

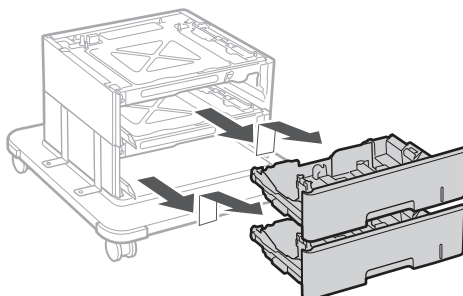

5.

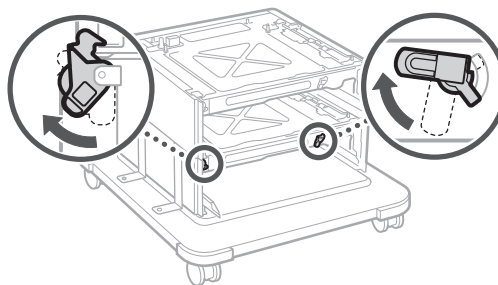

6.

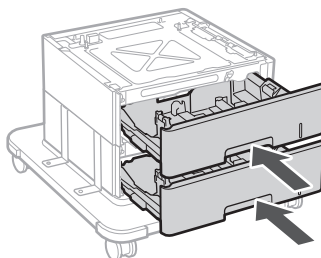

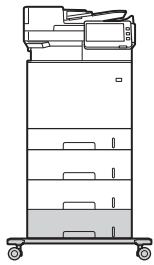

- È possibile impilare fino a due alimentatori carta e un piedistallo di supporto del cassetto con la macchina.

Ricevitore

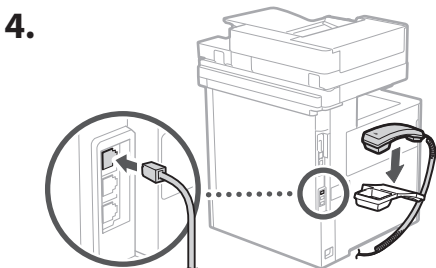
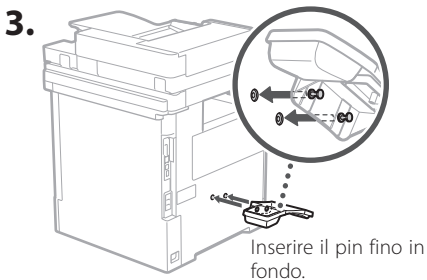
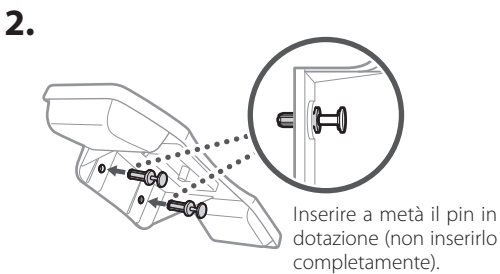
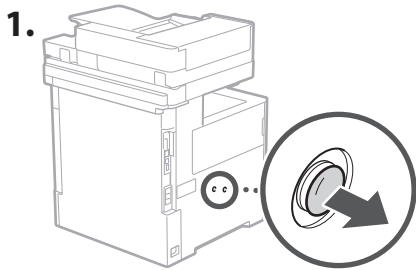

5 Collegamento dei fili e dei cavi

1. Per connettersi a una LAN cablata, collegare la macchina al router utilizzando un cavo LAN.

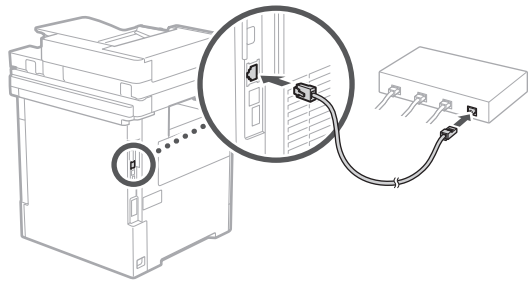

2. Per utilizzare la macchina per i fax, collegarla alla linea telefonica utilizzando un cavo modulare.

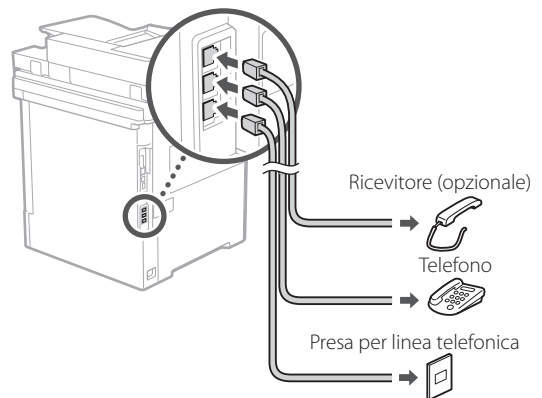

- Controllare sempre la linea prima di effettuare il collegamento. Il collegamento a una linea dedicata per telefoni aziendali, ecc. potrebbe causare un guasto.

3. Connessione del cavo di alimentazione.

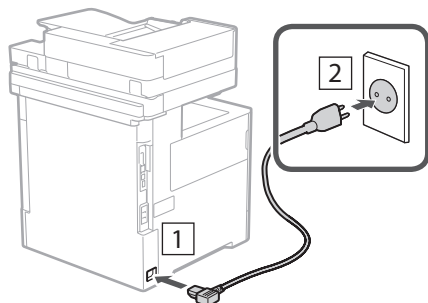

6 Installazione usando la Guida all'installazione

Quando si accende la macchina per la prima volta, sul pannello comandi si avvia la Guida all'installazione.

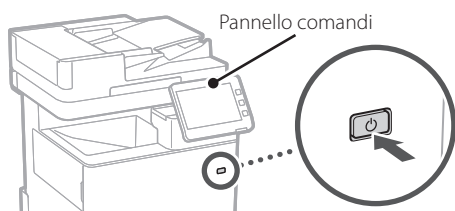

Eseguire la scansione del seguente codice QR per informazioni sull'utilizzo della Guida all'installazione.



7 Installazione del software/driver

Installare il software e i driver dal CD/DVD-ROM incluso, oppure visitare l'URL qui sotto e scaricarli dal sito web Canon della propria area geografica.
<https://global.canon/en/support/>

Scaricare XXXXXXXX

Esempio: Scaricare MF842Cdw

Con questo passaggio, la configurazione di questa macchina è completata.

Eseguire la scansione del seguente codice QR per visualizzare il manuale online su come utilizzare la macchina.



Per cosa si può utilizzare

1 Specifica delle impostazioni di base

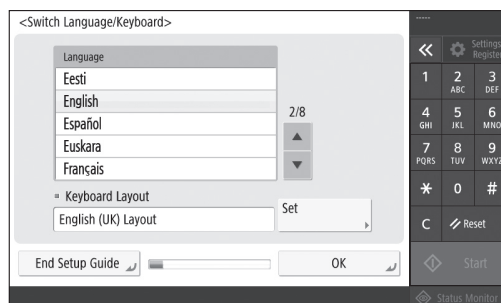

Specificare le impostazioni di base, come la lingua di visualizzazione dello schermo e il tipo di carta utilizzato.

6 Regolazione automatica della gradazione

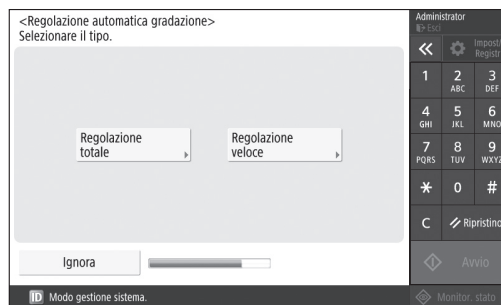

È possibile regolare le gradazioni di colore per ottenere un risultato migliore di stampa.

la Guida all'installazione

2 Specifica delle impostazioni di sicurezza

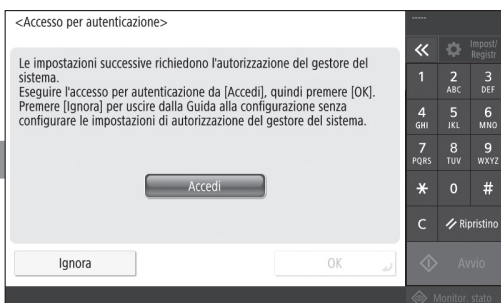

Specificare il login amministratore e le impostazioni di autenticazione utente per migliorare la sicurezza della macchina.

Il login amministratore predefinito è "Administrator" e la password predefinita è "7654321".

5 Specifica delle impostazioni del fax

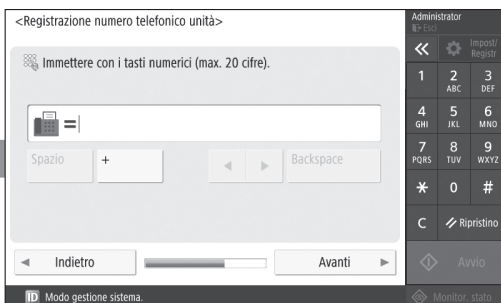

Specificare le impostazioni richieste per l'utilizzo delle funzioni del fax.

3 Impostazione di data e ora

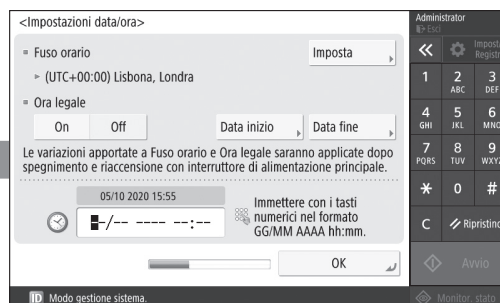

Specificare la data e l'ora della macchina.

4 Specifica delle impostazioni di rete

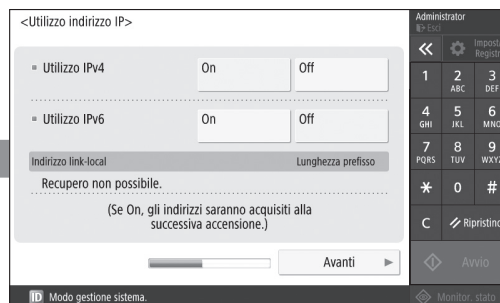

Specificare le impostazioni per collegare la macchina a una rete.

Selezionare una LAN cablata o una LAN wireless e specificare l'indirizzo IP. A seconda dell'ambiente di rete, specificare anche le impostazioni DNS e proxy.

Memo

Canon

MF842Cdw

Guía de configuración

- Una vez que haya leído esta guía, guárdela en un lugar seguro para poder consultarla en el futuro.
- La información de esta guía puede sufrir cambios sin previo aviso.

En

Fr

De

It

Es

Ca

Eu

Pt

El

Da

Nl

No

Sv

Fi

Ru

Uk

Lv

Lt

Et

Pl

Cs

Sk

Sl

Hr

Hu

Ro

Bg

Tr

Ar

Fa

1 Instrucciones importantes de seguridad

Recuerde leer estas instrucciones antes de usar el equipo.

2 Guía de configuración (este documento)

3 Guía de usuario

En esta sección se explican todas las formas en las que se puede utilizar el equipo.

Información de seguridad

En esta sección se describe la configuración de seguridad.

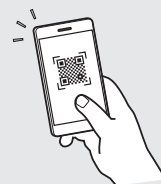

<https://oip.manual.canon/>

1

2

3

4

5

6

7

1 Comprobación de los elementos incluidos

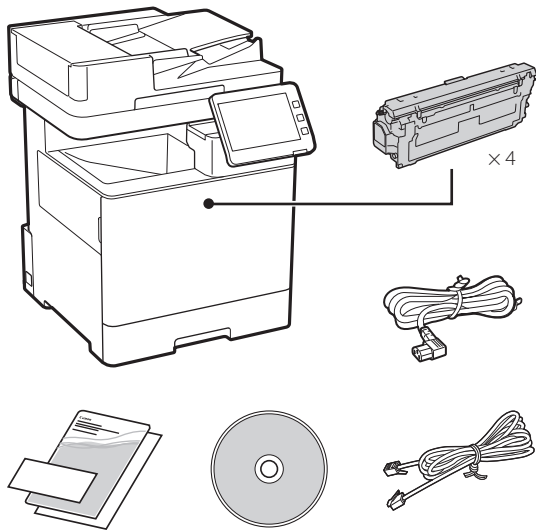

2 Retirar el material de embalaje

1. Instale el equipo allí donde se va a utilizar.

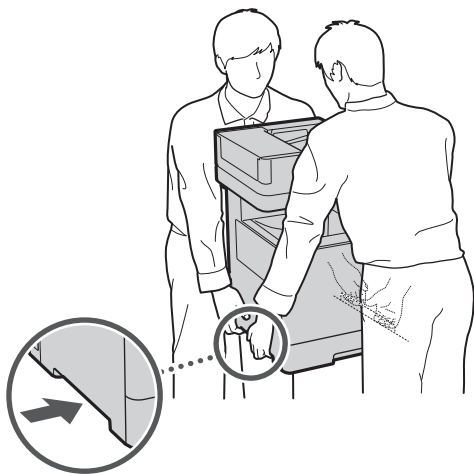

Proporcione un espacio de 100 mm o más alrededor del equipo.

2. Retire todo el material de embalaje.



3 Cargar papel

1.

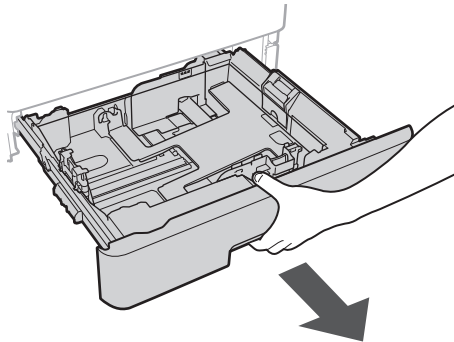

2.

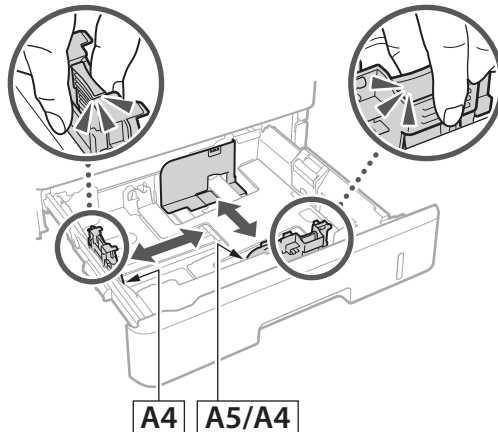

3.

Asegúrese de que la cantidad de papel cargado no supere esta línea

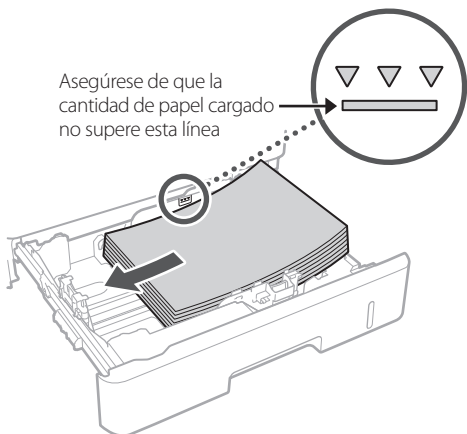

4.

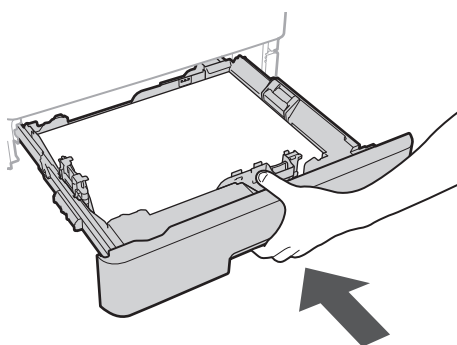

4 Instalación de producto opcional

➔ Si no utiliza el producto opcional, proceda al paso 5.

Antes de instalar el producto opcional

Al instalar el producto opcional una vez instalado el equipo, haga lo siguiente antes de empezar a trabajar:

1. Apague el equipo y el ordenador.
2. Desenchufe el equipo de la toma de corriente.
3. Desconecte todos los cables del equipo.

Alimentador de papel/pedestal de casete

1. Instale el alimentador de papel allí donde se va a utilizar.

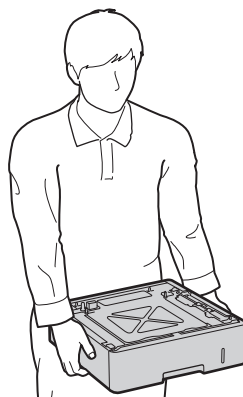

2.

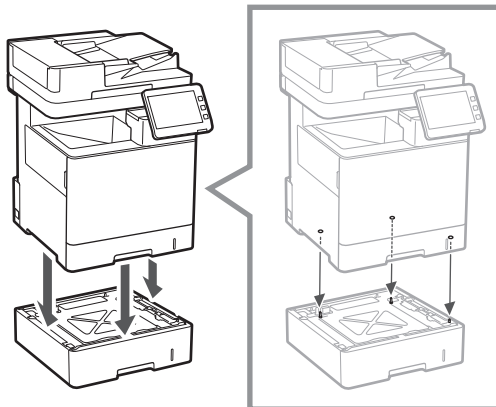

3.

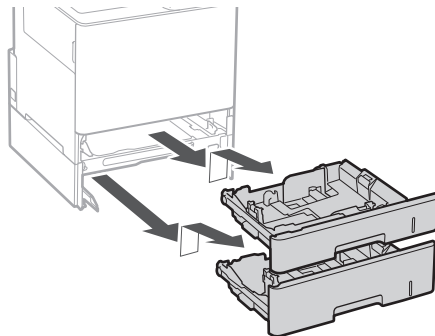

4.

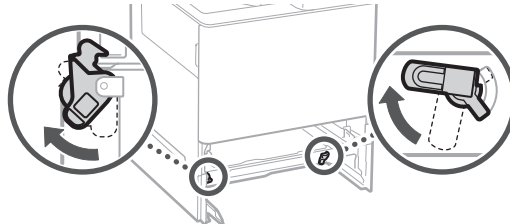

En

Fr

De

It

Es

Ca

Eu

Pt

El

Da

Nl

No

Sv

Fi

Ru

Uk

Lv

Lt

Et

Pl

Cs

Sk

Sl

Hr

Hu

Ro

Bg

Tr

Ar

Fa

• Puede apilar hasta dos alimentadores de papel.

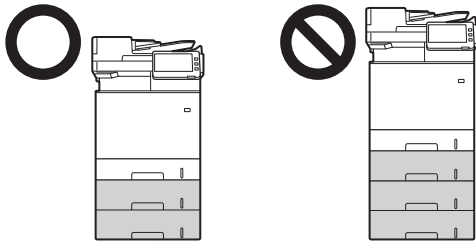

5.

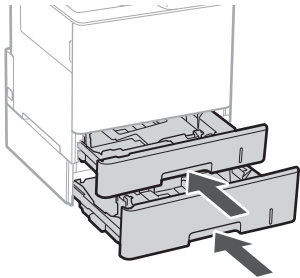

6.

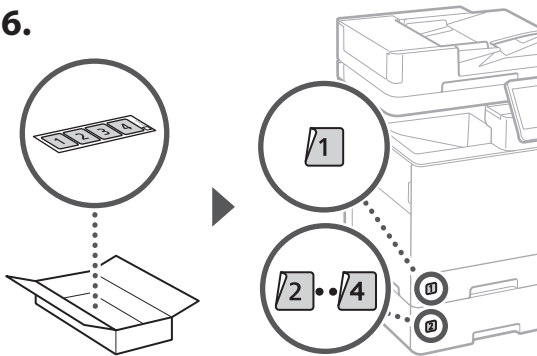

Al utilizar el pedestal de casete

1. Instale el pedestal de casete allí donde se va a utilizar.

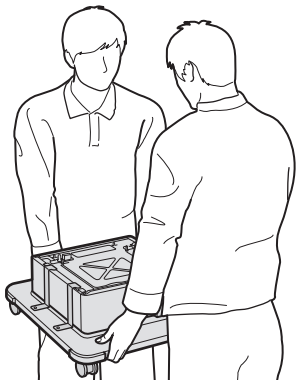

2.

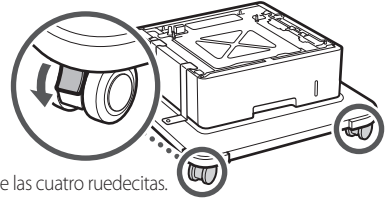

Bloquee las cuatro ruedecitas.

3.

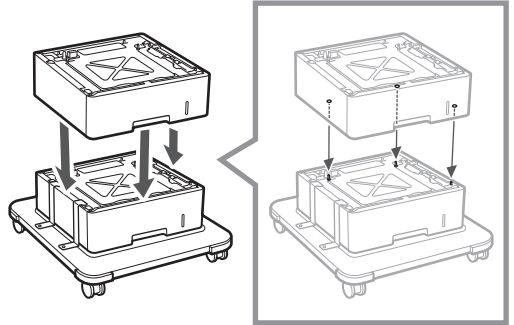

4.

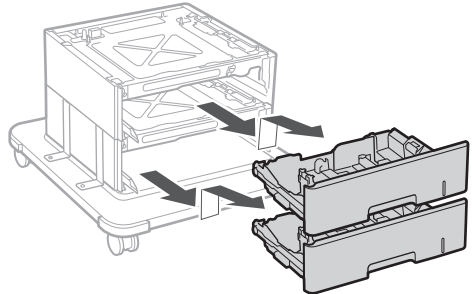

5.

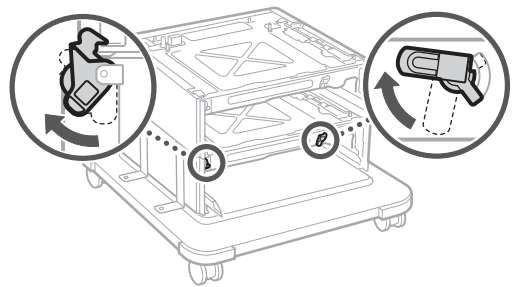

6.

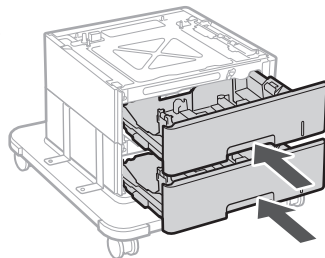

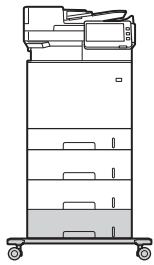

- Puede apilar hasta dos alimentadores de papel y un pedestal de casete con el equipo.

Teléfono

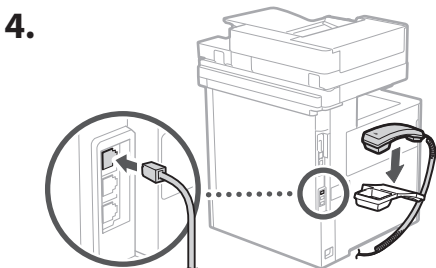
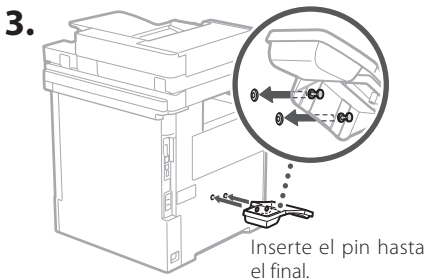
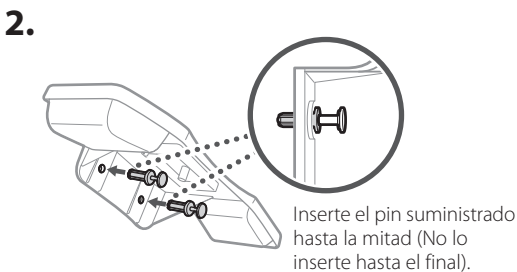
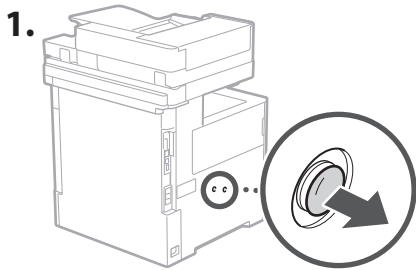

5 Conecte los cables

1. Para conectar a una red LAN por cable, conecte el equipo al router mediante un cable de red LAN.

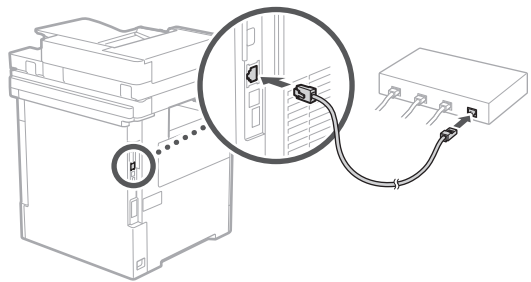

2. Para utilizar el equipo para faxes, conéctelo a la línea telefónica mediante un cable modular.

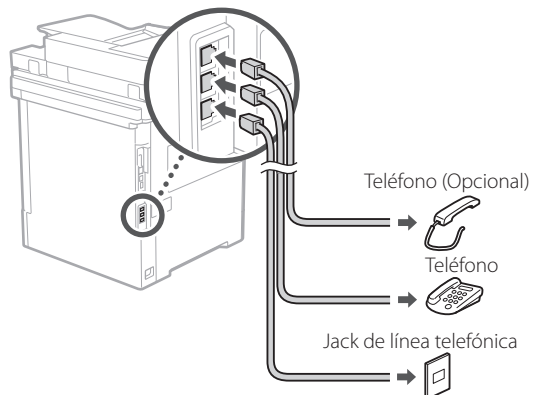

- Compruebe siempre la línea antes de conectar. La conexión a una línea específica para teléfonos de empresa, etc. podría provocar una avería.

3. Conexión del cable de alimentación.

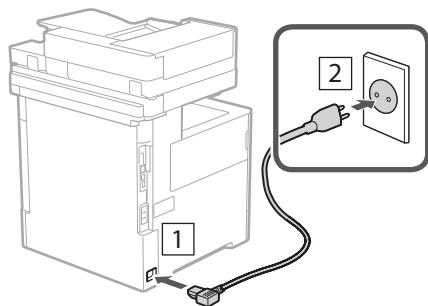

6 Configuración mediante la Guía de configuración

Al encender el equipo por primera vez, se abre la Guía de configuración en el panel de control.

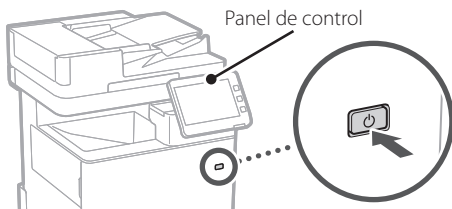

Escanee el código QR siguiente para obtener información sobre el uso de la Guía de configuración.



7 Instalación del software/controladores

Instale el software y los controladores desde el CD/DVD-ROM incluido, o visite la URL indicada a continuación y descárguelos desde el sitio web de Canon para su país/región.

<https://global.canon/en/support/>

Descarga XXXXXXXX

Ejemplo: Descarga MF842Cdw

Esto completa la configuración del equipo.

Escanee el siguiente código QR para ver el manual en línea y obtener información acerca de cómo utilizar el equipo.



Para qué se puede utilizar

1 Especificar las opciones básicas

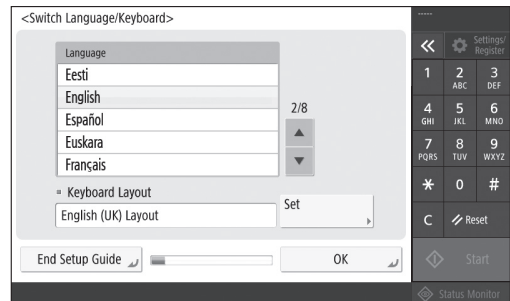

Especifique las opciones básicas, como el idioma de visualización de la pantalla y el tipo de papel empleado.

6 Ajuste automático de la gradación

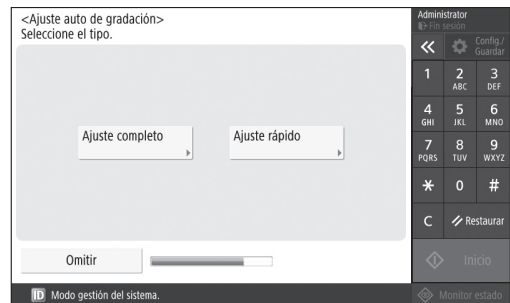

Puede ajustar las gradaciones de color para conseguir un mejor resultado de impresión.

la guía de configuración

2 Especificar las opciones de seguridad

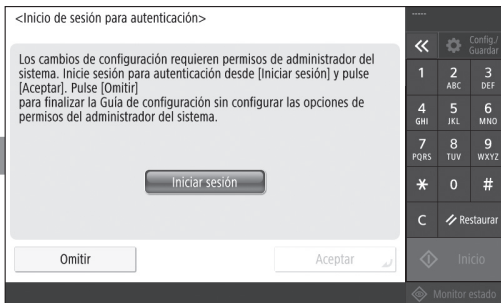

Especifique las opciones de inicio de sesión y autenticación de usuario del administrador para mejorar la seguridad del equipo.

El inicio de sesión predeterminado del administrador es "Administrator", y la contraseña predeterminada es "7654321".

5 Especificar las opciones de fax

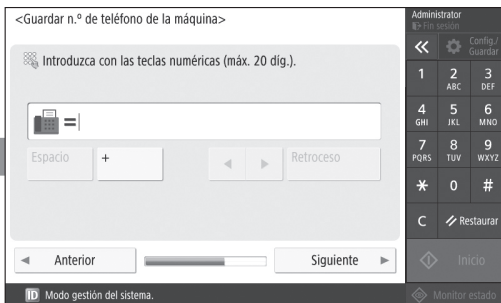

Especifique las opciones necesarias para utilizar las funciones de fax.

3 Configuración de la fecha y la hora

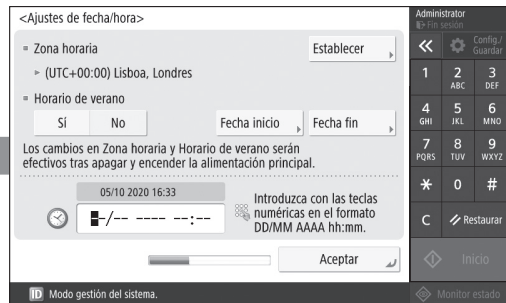

Establezca la fecha y hora del equipo.

4 Especificar las opciones de red

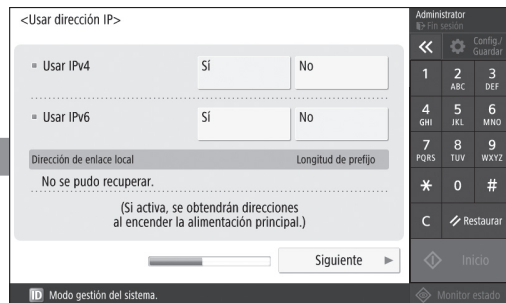

Especifique las opciones para conectar el equipo a una red.

Seleccione una red LAN por cable o una red LAN inalámbrica y especifique la dirección IP. En función de su entorno de red, especifique también las opciones de DNS y servidor proxy.

Notas

Canon

MF842Cdw

Guia de configuració

- Un cop hàgiu llegit aquesta guia, deseu-la en un lloc segur per poder consultar-la en el futur.
- La informació d'aquesta guia pot patir canvis sense avís previ.

1 Instruccions importants de seguretat

Recordeu llegir aquestes instruccions abans de fer servir l'equip.

2 Guia de configuració (aquest document)

3 Guia de l'usuari

Aquesta secció explica totes les maneres en què es pot utilitzar aquest equip.

Informació de seguretat

Aquesta secció descriu la configuració de seguretat.

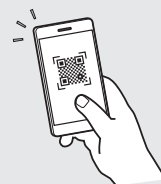

<https://oip.manual.canon/>

En

Fr

De

It

Es

Ca

Eu

Pt

El

Da

Nl

No

Sv

Fi

Ru

Uk

Lv

Lt

Et

Pl

Cs

Sk

Sl

Hr

Hu

Ro

Bg

Tr

Ar

Fa

1

2

3

4

5

6

7

1 Comproveu els elements inclosos

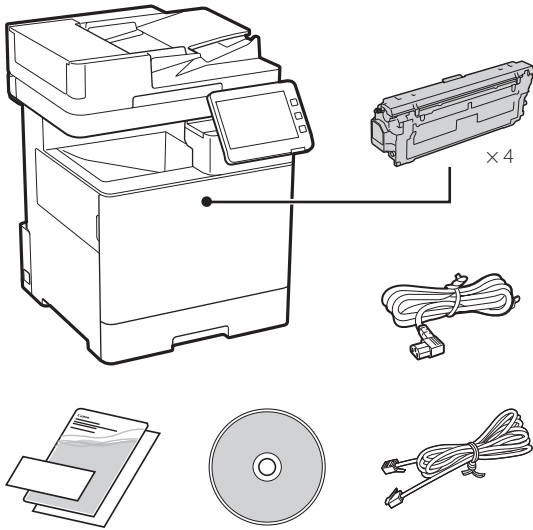

2 Retirar el material d'embalatge

1. Instal·leu l'equip allà on es farà servir.

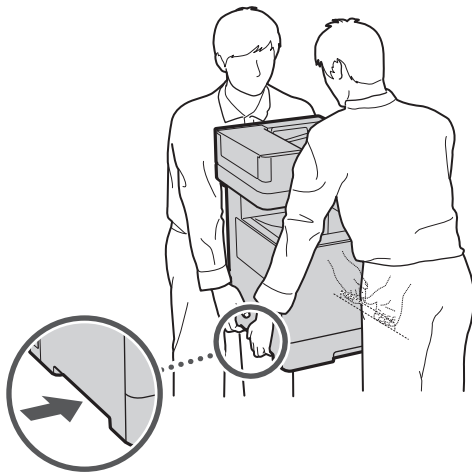

 Assegureu-vos que queda un espai de 100 mm o més al voltant de l'màquina.

2. Retireu tot el material d'embalatge.

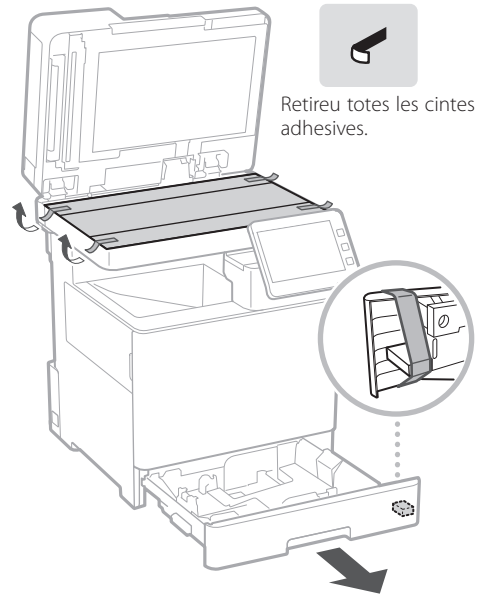

3 Càrrega de paper

1.

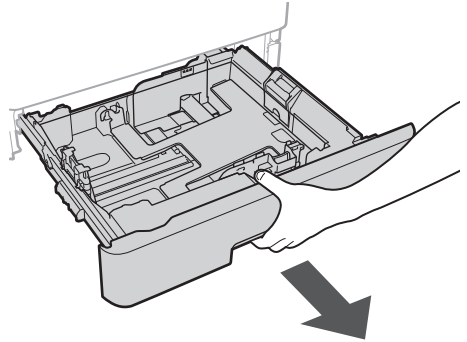

2.

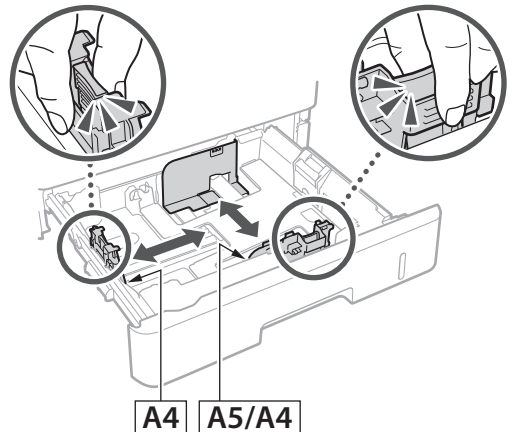

3.

Comproveu que la quantitat de paper carregat no supera aquesta línia

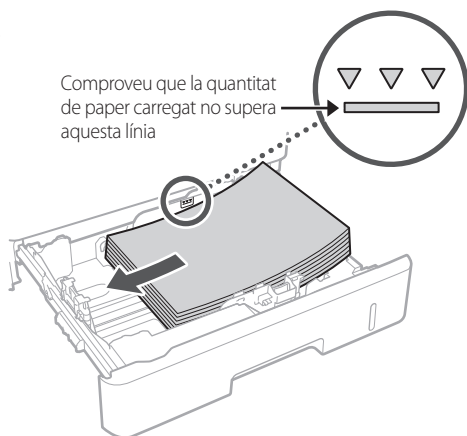

4.

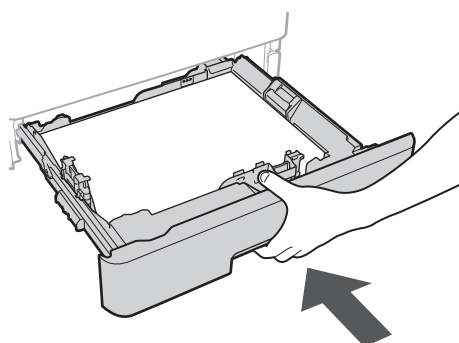

4 Instal·lació del producte opcional

➔ Si no feu servir el producte opcional, passeu al pas 5.

Abans d'instal·lar el producte opcional

En instal·lar el producte opcional un cop instal·lat l'equip, feu el següent abans de començar a treballar:

1. Apagueu l'equip i l'ordinador.
2. Desconnecteu l'equip de la presa elèctrica.
3. Desconnecteu tots els cables de l'equip.

Alimentador de paper/Pedestal del casset

1. Instal·leu l'alimentador de paper allà on es farà servir.

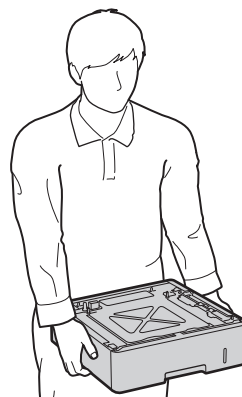

2.

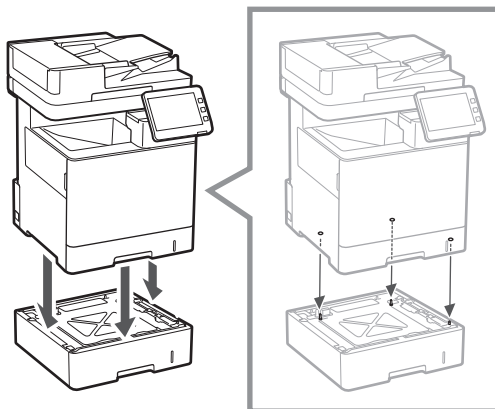

3.

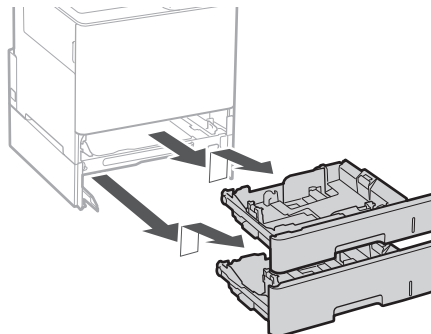

4.

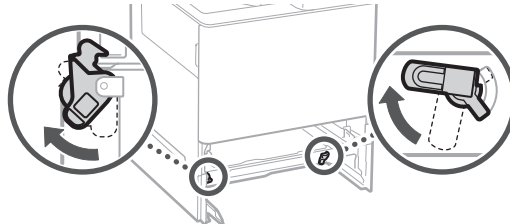

En

Fr

De

It

Es

Ca

Eu

Pt

El

Da

Nl

No

Sv

Fi

Ru

Uk

Lv

Lt

Et

Pl

Cs

Sk

Sl

Hr

Hu

Ro

Bg

Tr

Ar

Fa

1

2

3

4

5

6

7

- Podeu apilar fins a dos alimentadors de paper.

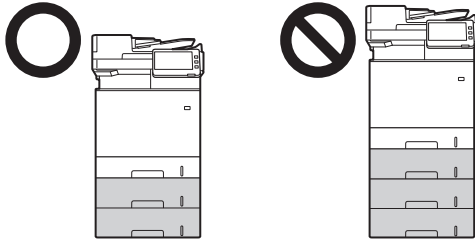

5.

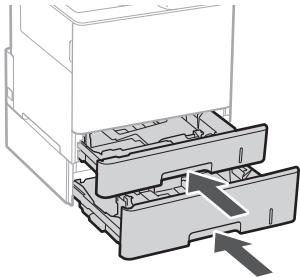

6.

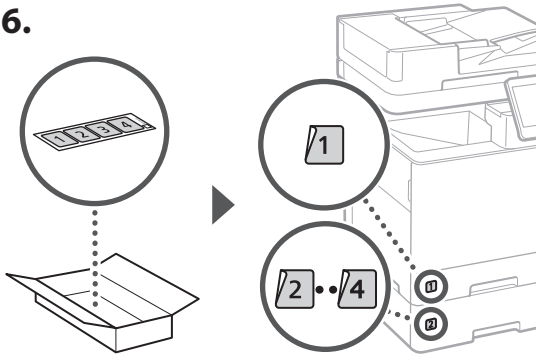

Quan s'utilitza el pedestal del casset

1. Instal·leu el pedestal del casset allà on es farà servir.

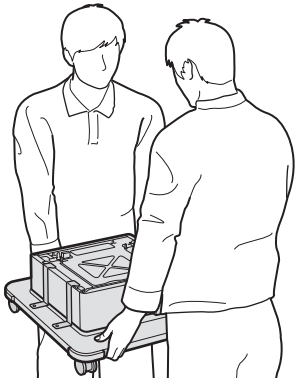

2.

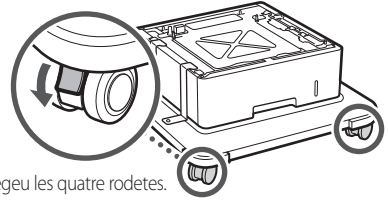

3.

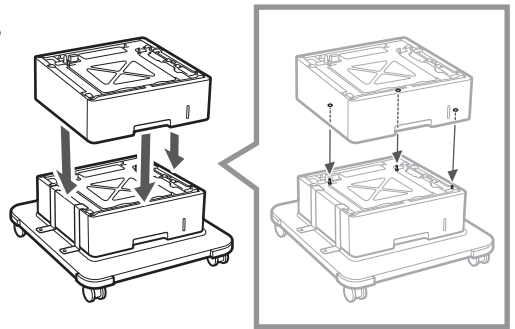

4.

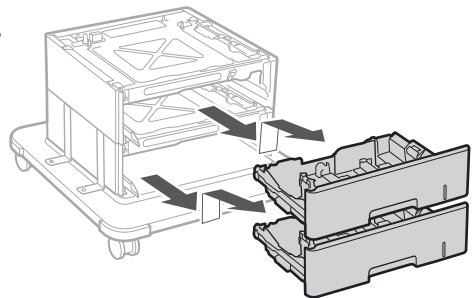

5.

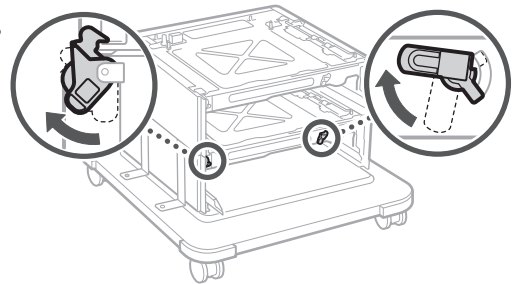

6.

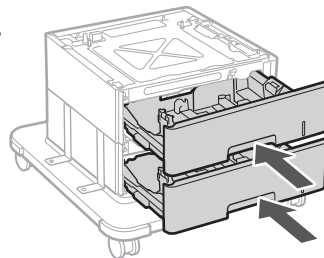

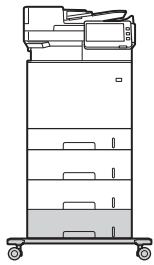

- Podeu apilar fins a dos alimentadors de paper i un pedestal del casset amb l'equip.

Telèfon

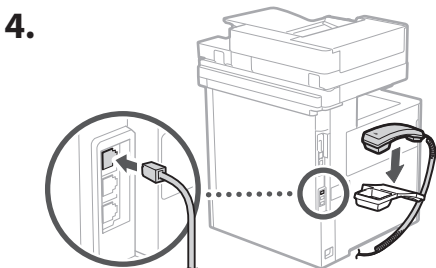
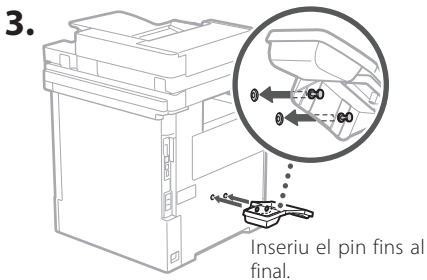
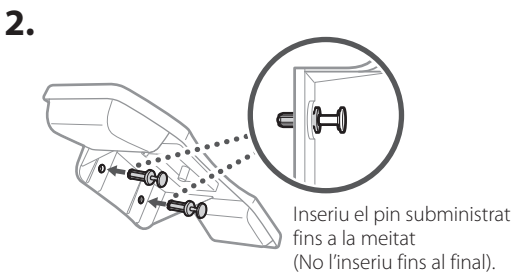
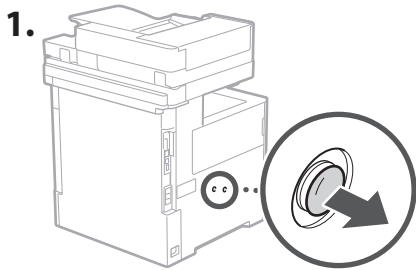

5 Connexió dels cables

1. Per connectar a una xarxa LAN per cable, connecteu l'equip a l'encaminador mitjançant un cable de xarxa LAN.

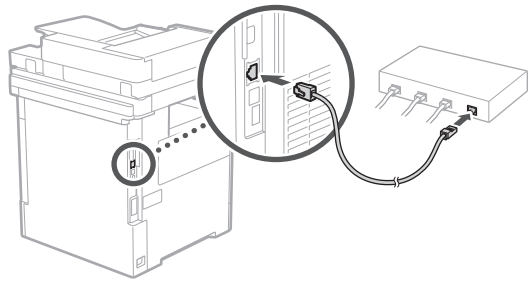

2. Per fer servir l'equip per a faxos, connecteu-lo a la línia telefònica mitjançant un cable modular.

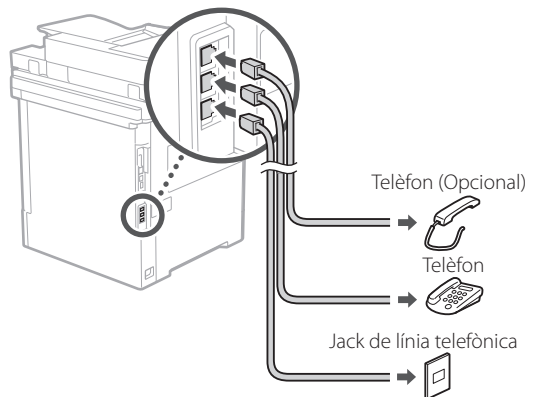

- Comproveu sempre la línia abans de connectar. La connexió a una línia específica per a telèfons d'empresa, etc. podria provocar una avaria.

3. Connexió del cable d'alimentació.

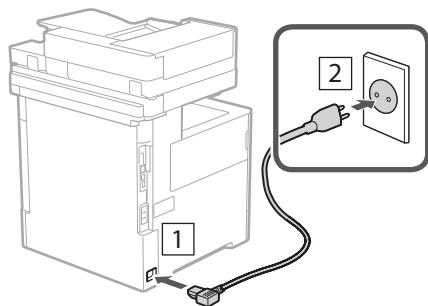

6 Configuració mitjançant la Guia de configuració

En encendre l'equip per primera vegada, s'inicia la Guia de configuració al tauler de control.

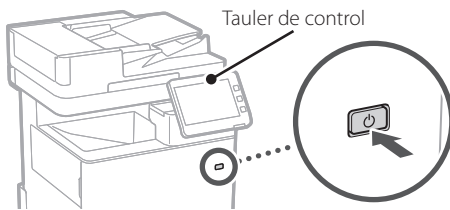

Escanegeu el codi QR següent per obtenir informació sobre l'ús de la Guia de configuració.



7 Instal·lació del programari/controladors

Instal·leu el programari i els controladors des del CD/DVD-ROM inclòs, o bé visiteu la URL de més avall i descarregueu-los del lloc web de Canon del vostre país/regió.

<https://global.canon/en/support/>

Descàrrega XXXXXXXX

Exemple: Descàrrega MF842Cdw

Això completa la configuració d'aquest equip.

Escanegeu el següent codi QR per veure el manual en línia sobre com utilitzar l'equip.



Per a què podeu fer servir

1 Especificar les opcions bàsiques

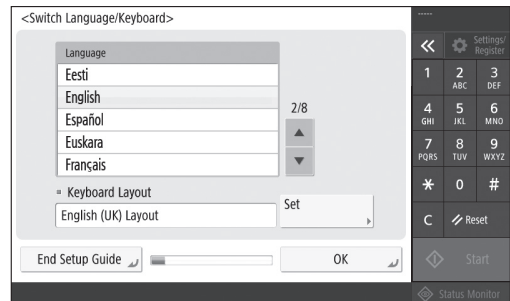

Especifiqueu les opcions bàsiques, com l'idioma de visualització de la pantalla i el tipus de paper utilitzat.

6 Ajust automàtic de la gradació



Podeu ajustar les gradacions de color per aconseguir un millor resultat d'impressió.

la Guia de configuració

2 Especificar les opcions de seguretat

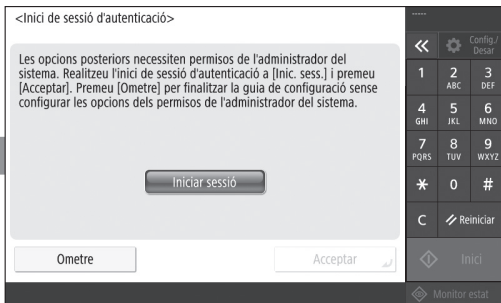

Especifiqueu les opcions d'inici de sessió i autenticació d'usuari de l'administrador per millorar la seguretat de l'equip.

L'inici de sessió predeterminat de l'administrador és "Administrator", i la contrasenya predeterminada és "7654321".

5 Especificar les opcions de fax

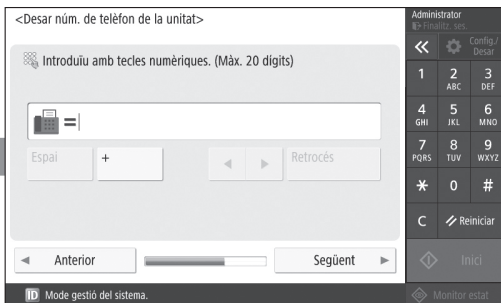

Especifiqueu les opcions necessàries per fer servir les funcions de fax.

3 Configuració de la data i hora

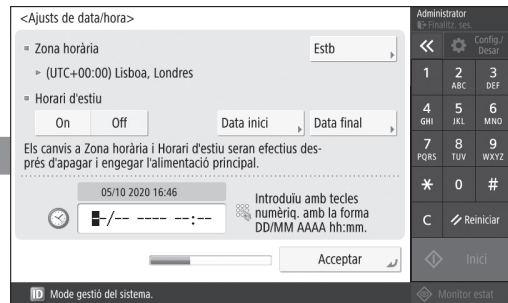

Establiu la data i hora de l'equip.

4 Especificar les opcions de xarxa

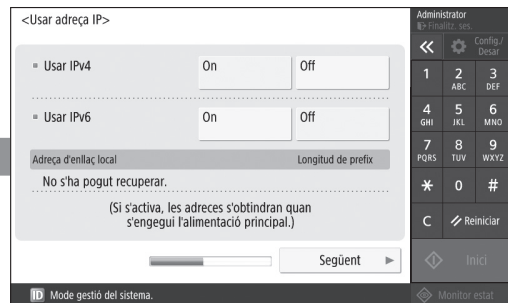

Especifiqueu les opcions per connectar l'equip a una xarxa.

Seleccioneu una xarxa LAN per cable o una xarxa LAN sense fil i especifiqueu-ne l'adreça IP. En funció del vostre entorn de xarxa, especifiqueu també les opcions de DNS i servidor intermediari.

Notes

Canon

MF842Cdw

Konfigurazio gidaliburua

- Gidaliburu hau irakurtzen amaitu ondoren, gorde leku seguru batean etorkizuneko erreferentzia gisa.
- Gidaliburu honetako informazioa aldeztu aurretik jakinarazi gabe alda daiteke.

1 Segurtasun jarraibide garrantzitsuak

Ziurtatu makina erabili aurretik argibide hauek irakurtzen dituzula.

2 Konfigurazio gidaliburua (dokumentu hau)

3 Erabiltzailearen gidaliburua

Atal honek makina erabil ditzakezun modu ezberdin guztiak azaltzen ditu.

Segurtasun-informazioa

Atal honek segurtasun-ekarpenak deskribatzen ditu.

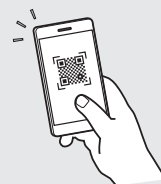

<https://oip.manual.canon/>

En

Fr

De

It

Es

Ca

Eu

Pt

El

Da

Nl

No

Sv

Fi

Ru

Uk

Lv

Lt

Et

Pl

Cs

Sk

Sl

Hr

Hu

Ro

Bg

Tr

Ar

Fa

1

2

3

4

5

6

7

1 Barne dauden elementuak egiaztatzea

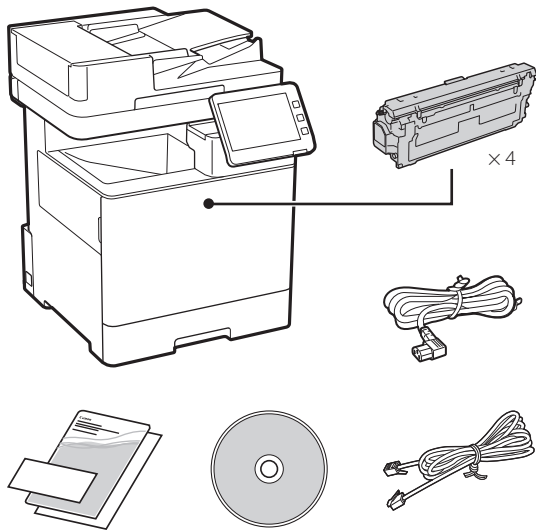

2 Ontziratze materiala kentzea

1. Instalatu makina erabiliko den lekuan.

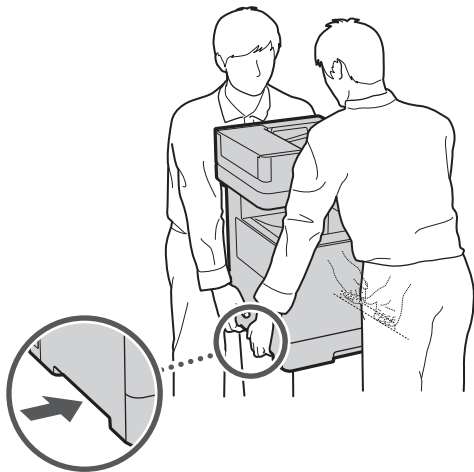

 Utzi 100 mm edo gehiagoko lekua makinaren inguruan.

2. Kendu ontziratze material guztia.

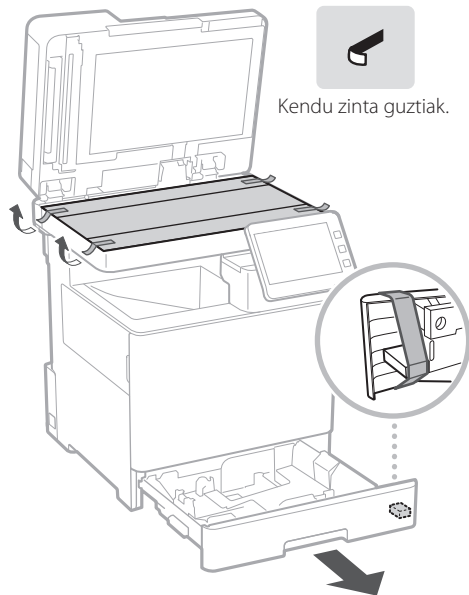

3 Papera kargatzea

1.

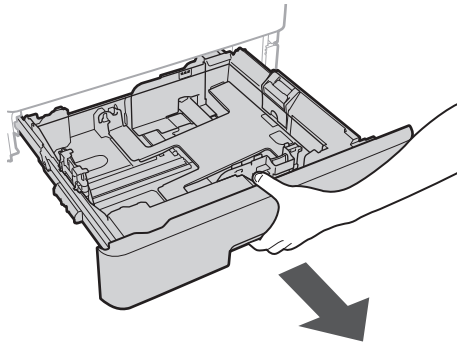

2.

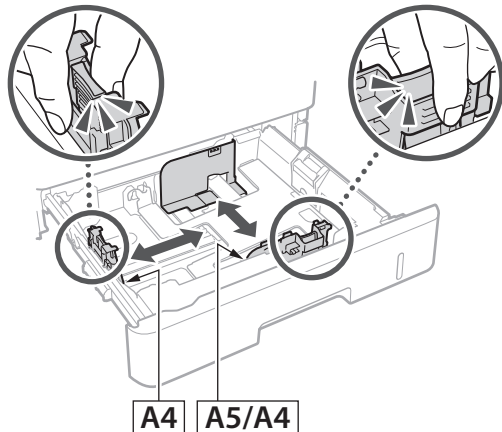

3.

Ziurtatu kargatutako paper kopurua marra honen gainetik geratzen ez dela

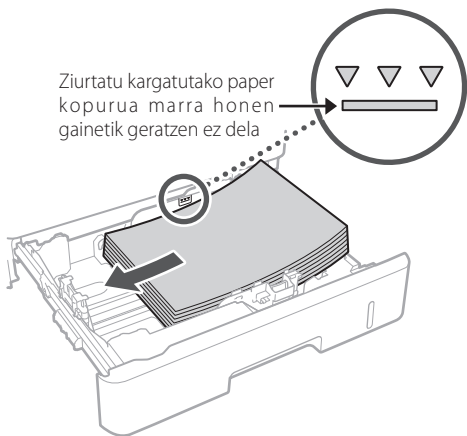

4.

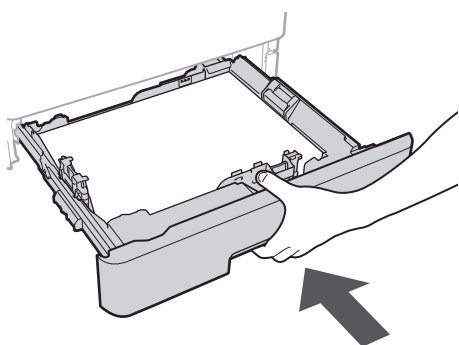

4 Aukerako produktua instalatzea

➔ Aukerako produkturik erabiltzen ez baduzu, joan 5 urratsera.

Aukerako produktua instalatu aurretik

Makina instalatu ondoren aukerako produktua instalatzean, burutu honako prozedura lanean hasi aurretik:

1. Itzali makina eta ordenagailua.
2. Deskonektatu makina korrante-hargunetik.
3. Deskonektatu kable eta korrante-kable guztiak makinatik.

Paper-elikagailua/Kasete euskarria

1. Instalatu paper-elikagailua erabiliko den tokian.

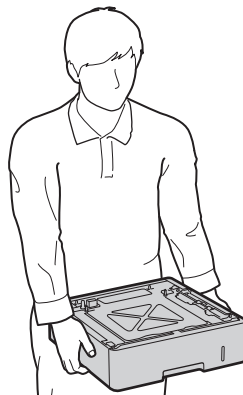

2.

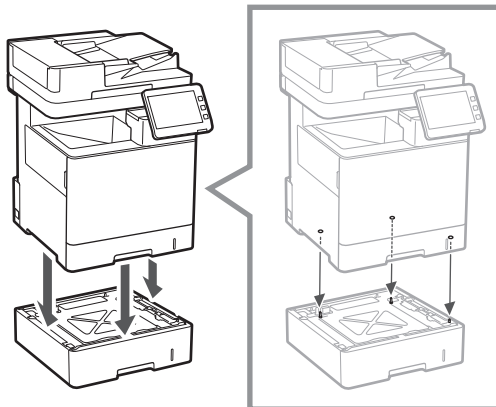

3.

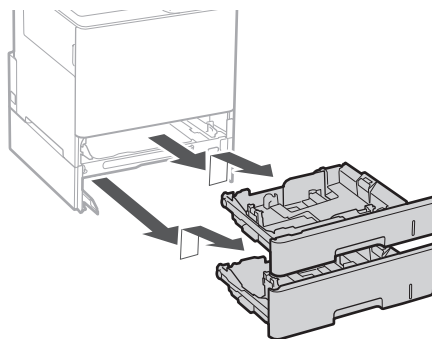

4.

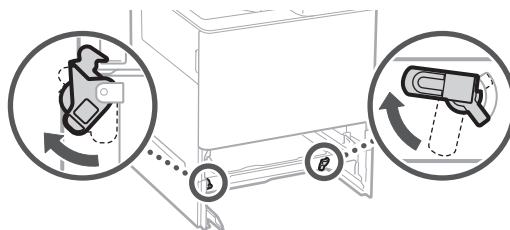

En

Fr

De

It

Es

Ca

Eu

Pt

El

Da

Nl

No

Sv

Fi

Ru

Uk

Lv

Lt

Et

Pl

Cs

Sk

Sl

Hr

Hu

Ro

Bg

Tr

Ar

Fa

1

2

3

4

5

6

7

- Bi paper-elikagailu pila ditzakezu.

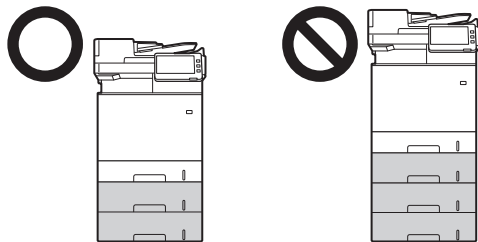

5.

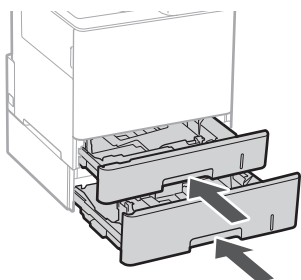

6.

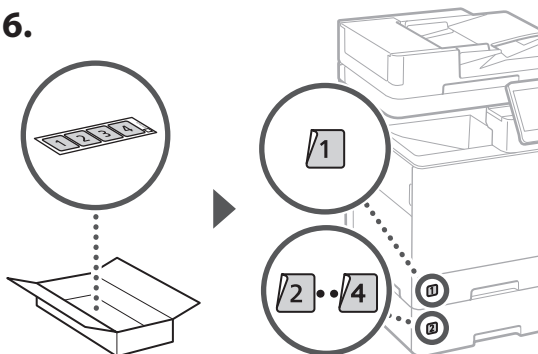

Kasete euskarria erabiltzean

1. Instalatu kasete euskarria erabiliko den tokian.

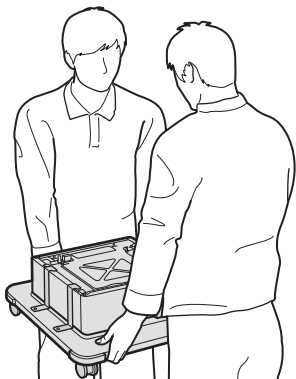

2.

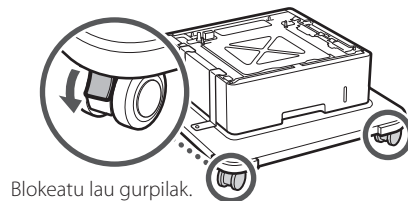

3.

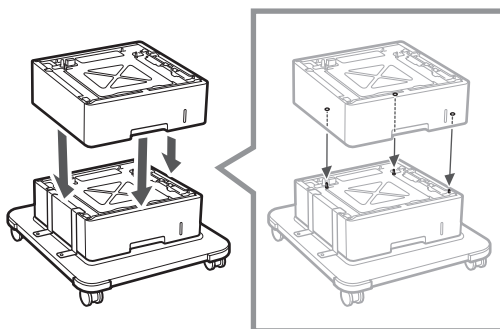

4.

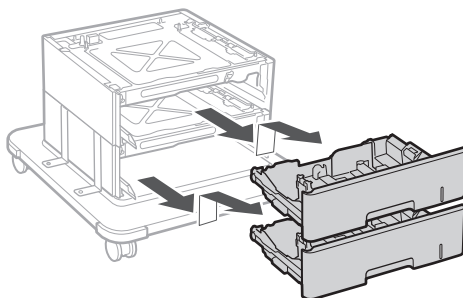

5.

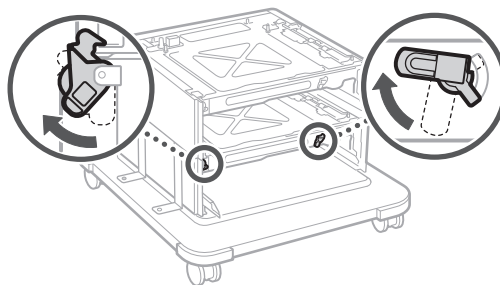

6.

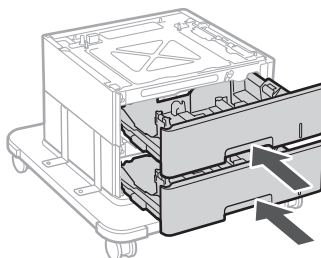

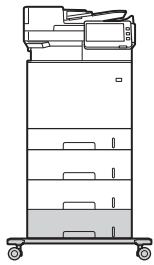

- Makinarekin bi paper-elikagailu eta kasete euskarria bat pila ditzakezu.

Telefonia

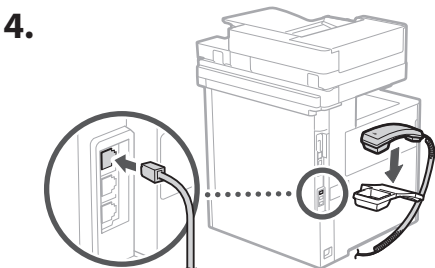
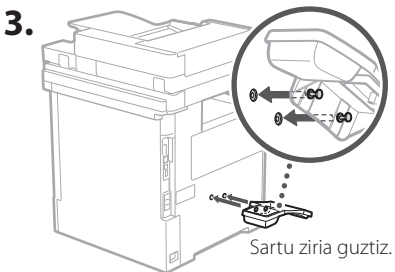
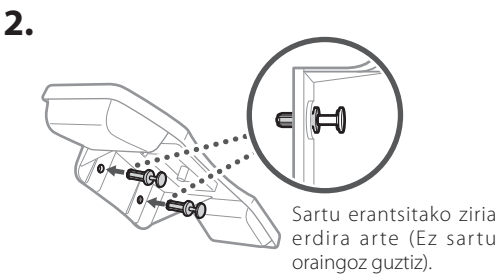
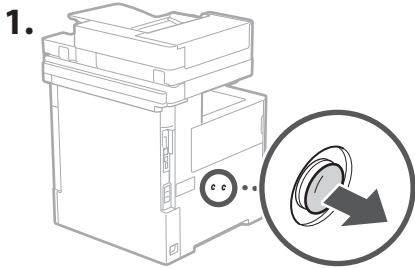

5 Kableak eta korrante-kableak konektatzea

1. Kable bidezko LAN batera konektatzeko, konektatu makina bideratzaileran LAN kable baten bidez.

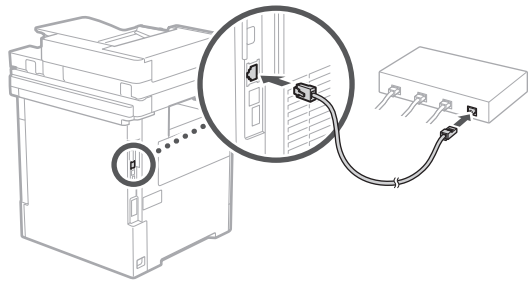

2. Makinaren fax funtzioa erabiltzeko, konektatu telefono lineara kable modular baten bidez.

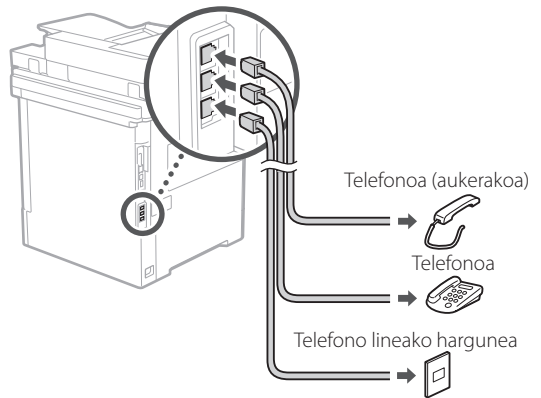

- Egiaztatu beti linea konektatu aurretik. Enpresa telefonoetarako eta abarretarako linea dedikatu batera konektatzeak akats bat sor dezake.

3. Korrante-kablea konektatzea.

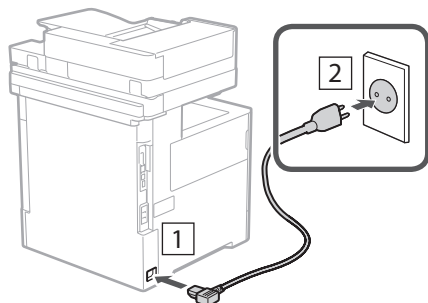

6 Konfigurazio gidaliburua erabiliz konfiguratzea

Makina lehenengo aldiz pizten duzunean, Konfigurazio gidaliburua abiarazten da kontrol-panelean.

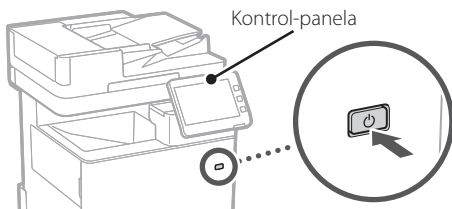

Eskaneatu QR kode hau Konfigurazio gidaliburua erabiltzeari buruzko informazioa lortzeko.



7 Softwarea/ Kontrolatzaileak instalatzea

Instalatu softwarea eta kontrolatzaileak emandako CD/DVD-ROMetik, edo joan ondoren azaltzen den helbidea eta deskargatu zure herrialdek/eskualdeko Canon webgunetik.

<https://global.canon/en/support/>

XXXXXXXX deskarga

Adibidez: MF842Cdw deskarga

Honek makinaren konfigurazioa osatzen du.

Eskaneatu QR kode hau makinaren erabilera azaltzen duen lineako eskuliburua ikusteko.



Zertarako erabil dezakezu

1 Oinarrizko ezarpenak zehaztea

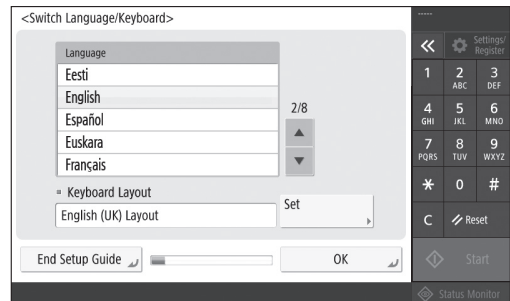

Zehaztu oinarrizko ezarpenak, hala nola pantailako hizkuntza eta erabiliko den paper mota.

6 Gradazioa automatikoki doitzea

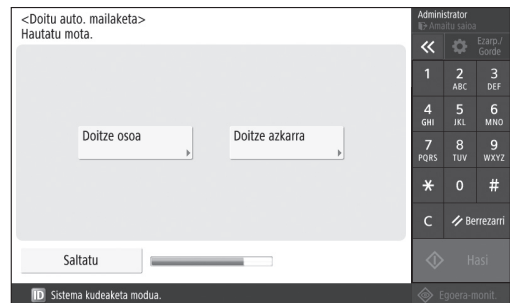

Koloreen gradazioak doitu ditzakezu inprimatze emaitza hobea lortzeko.

Konfigurazio gidaliburua

2 Segurtasun ezarpenak zehaztea

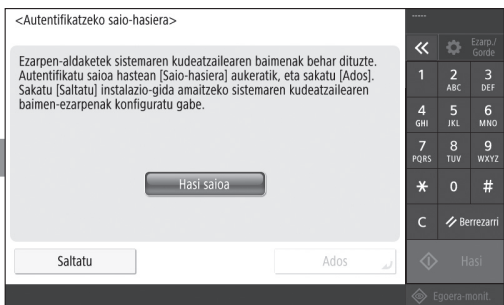

Zehaztu administratzailearen saioa hasteko eta erabiltzaileen autentifikazio ezarpenak makinaren segurtasuna hobetzeko.

Administratzailearen lehenetsitako saioa hasteko izena "Administrator" da eta lehenetsitako pasahitza "7654321" da.

5 Faxaren ezarpenak zehaztea

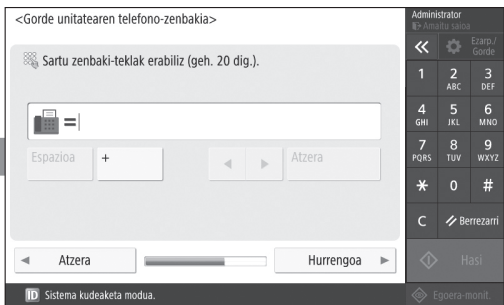

Zehaztu faxaren funtzioak erabiltzeko beharrezkoak diren ezarpenak.

3 Data eta ordua zehaztea

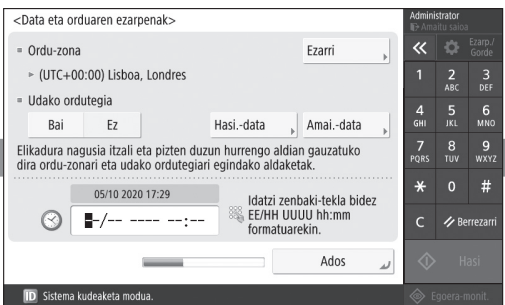

Ezarri makinaren data eta ordua.

4 Sareko ezarpenak zehaztea

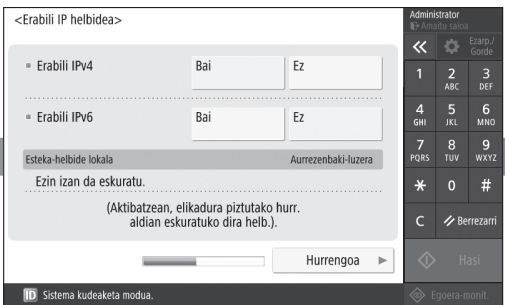

Zehaztu makina sare batera konektatzeko ezarpenak.

Aukeratu kable bidezko LAN bat edo haririk gabeko LAN bat, eta zehaztu IP helbidea. Zure sare ingurunearen arabera, zehaztu DNS eta proxy ezarpenak ere.

Memo

Canon

MF842Cdw

Manual de Configuração

1 Instruções de Segurança Importantes

Leia estas instruções antes de utilizar o aparelho.

2 Manual de Configuração (este documento)

3 Manual do Utilizador

Esta secção explica as várias funcionalidades deste aparelho.

Informações de Segurança

Esta secção descreve as definições de segurança.

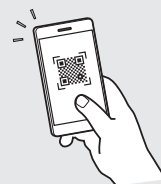

<https://oip.manual.canon/>

- Depois de ler este manual, guarde-o num local seguro para consultas futuras.
- As informações contidas neste manual estão sujeitas a alterações sem prévio aviso.

En

Fr

De

It

Es

Ca

Eu

Pt

El

Da

Nl

No

Sv

Fi

Ru

Uk

Lv

Lt

Et

Pl

Cs

Sk

Sl

Hr

Hu

Ro

Bg

Tr

Ar

Fa

1

2

3

4

5

6

7

1 Itens incluídos

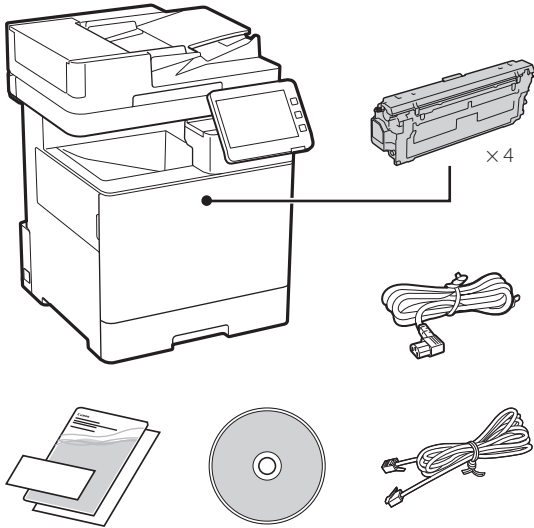

2 Remover o material de embalagem

1. Instale o aparelho no local de instalação.

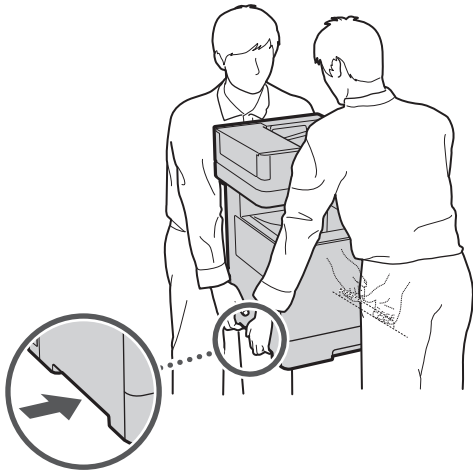

Disponibilize um espaço de 100 mm ou mais em redor da máquina.

2. Retire todo o material de embalagem.

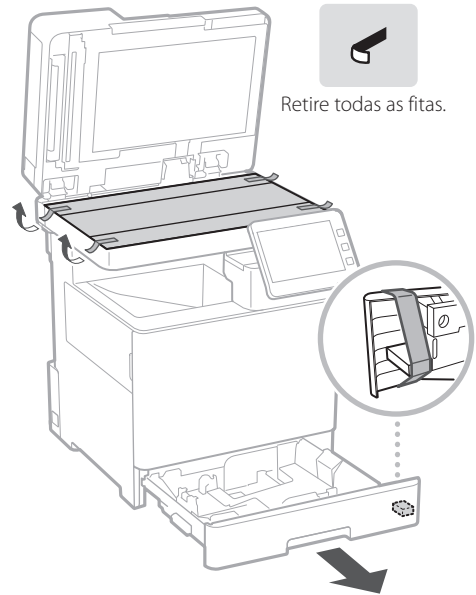

3 Colocar papel

1.

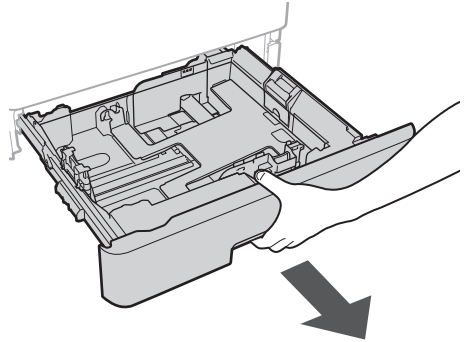

2.

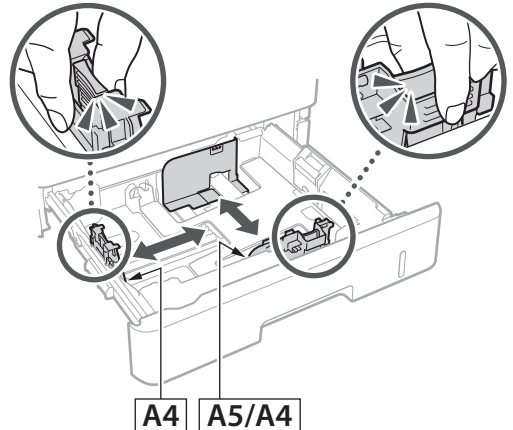

3.

A quantidade de papel inserida não deve superar esta linha

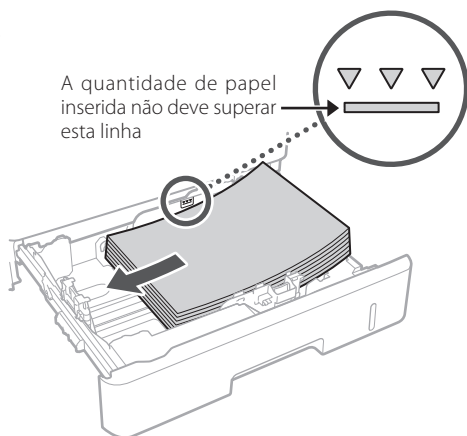

4.

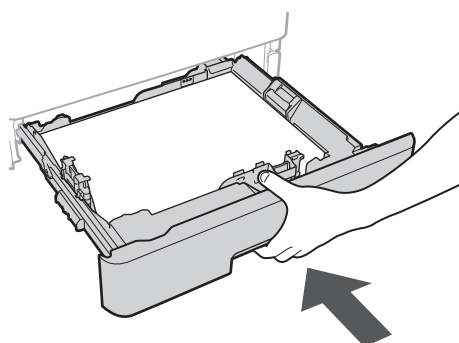

4 Instalar o produto opcional

➔ Se não estiver a utilizar o produto opcional, avance para o ponto 5.

Antes de instalar o produto opcional

Ao instalar o produto opcional depois da instalação do aparelho, realize as seguintes ações antes de começar a trabalhar:

1. Desligue o aparelho e o seu computador.
2. Desligue o aparelho da alimentação elétrica.
3. Desligue todos os cabos da máquina.

Alimentador de Papel/Suporte de Cassetes

1. Instale o alimentador de papel no local onde será utilizado.

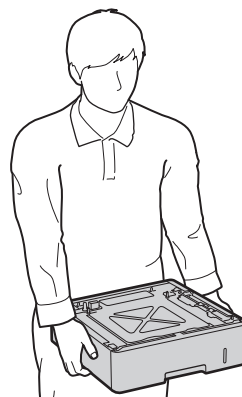

2.

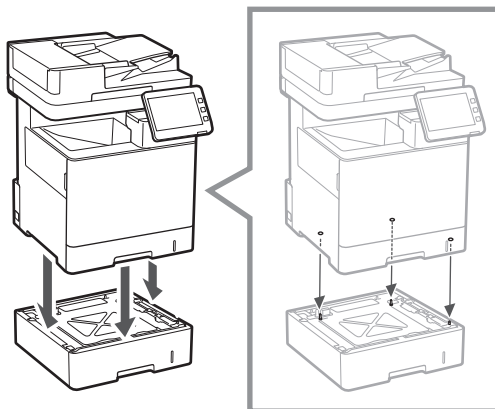

3.

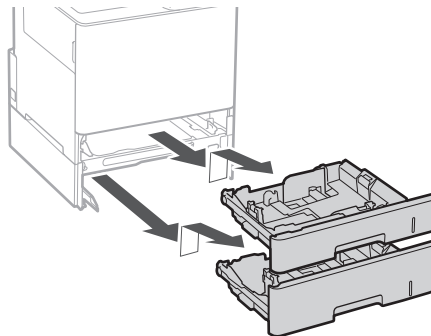

4.

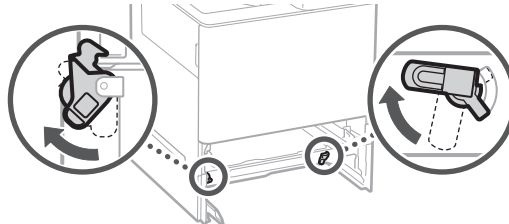

En

Fr

De

It

Es

Ca

Eu

Pt

El

Da

Nl

No

Sv

Fi

Ru

Uk

Lv

Lt

Et

Pl

Cs

Sk

Sl

Hr

Hu

Ro

Bg

Tr

Ar

Fa

1

2

3

4

5

6

7

- Pode empilhar até dois alimentadores de papel.

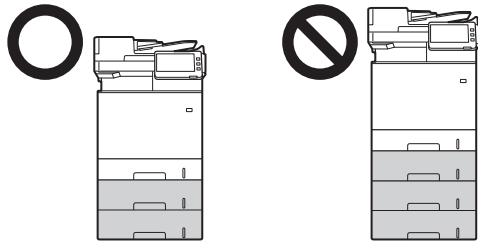

5.

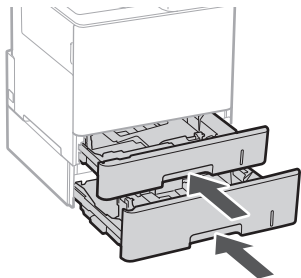

6.

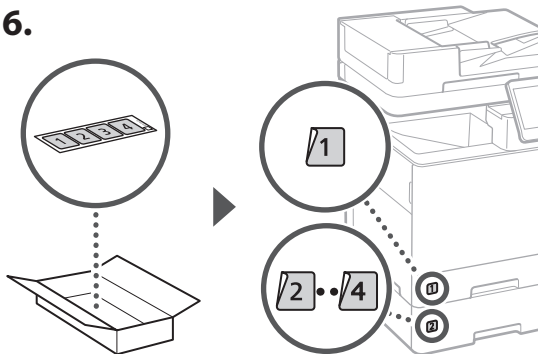

Ao utilizar o Suporte de Cassetes

1. Instale o suporte de cassetes no local onde será utilizado.

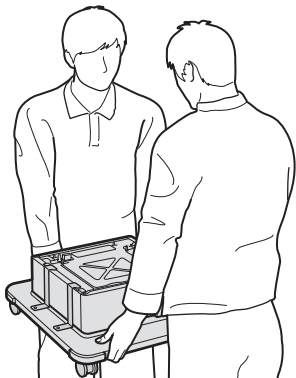

2.

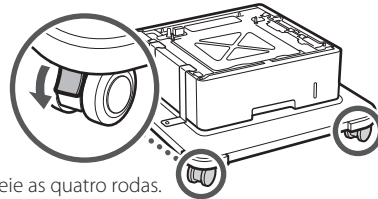

Bloqueie as quatro rodas.

3.

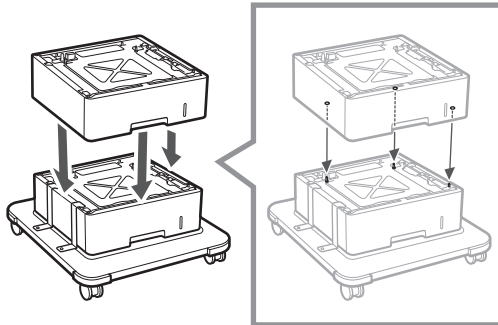

4.

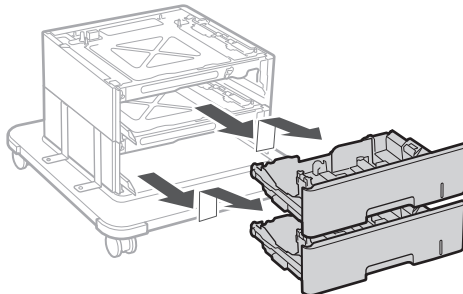

5.

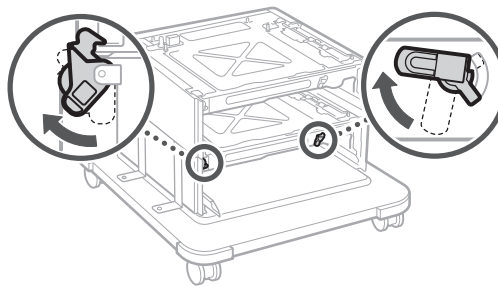

6.

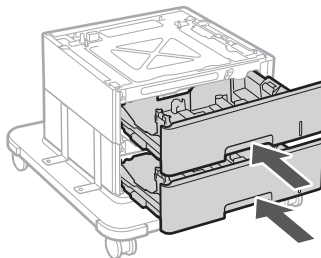

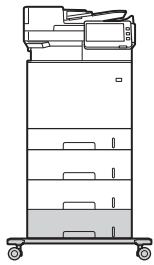

- Pode empilhar até dois alimentadores de papel e um suporte de cassetes com a máquina.

Telefone

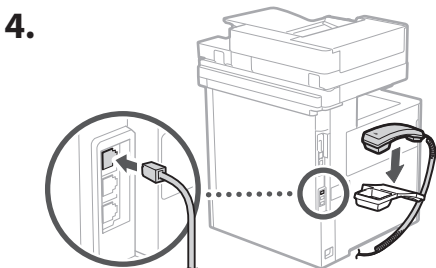
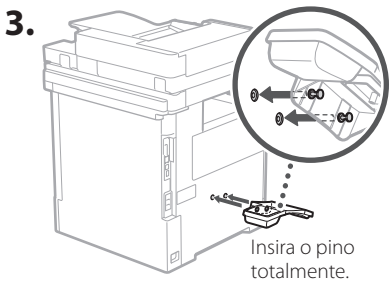
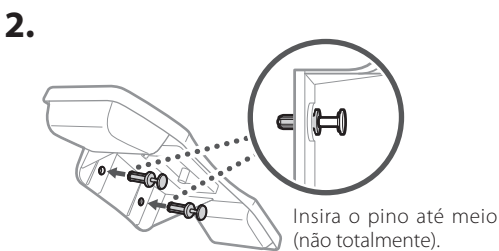
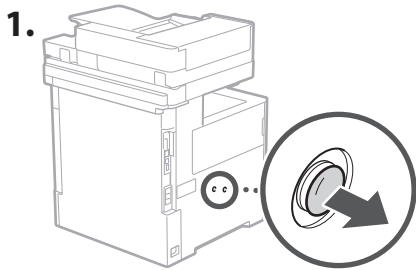

5 Ligação dos cabos

1. Para ligar uma rede LAN com fios, ligue o aparelho a um router através de um cabo LAN.

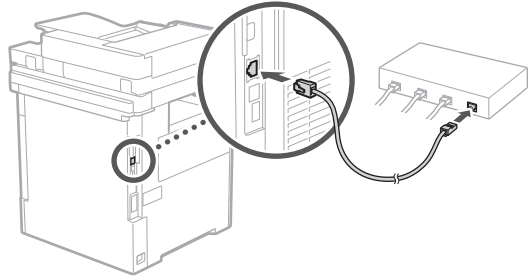

2. Para utilizar fax, ligue o aparelho à linha telefónica com um cabo modular.

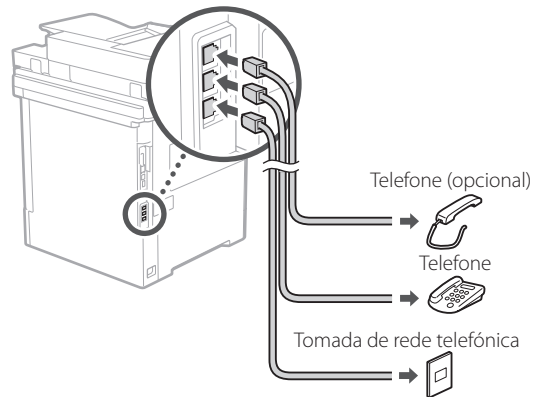

- Verifique sempre a linha antes de ligar. A ligação a uma linha dedicada para telefones empresariais, por exemplo, pode causar falhas.

3. Ligar o cabo de alimentação.

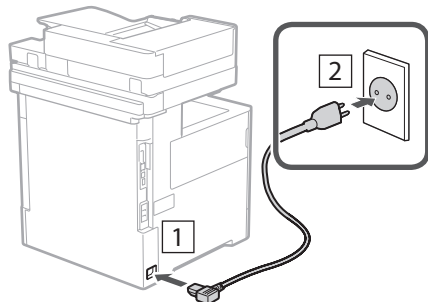

6 Configurar com o Manual de Configuração

Ao ligar o aparelho pela primeira vez, o Manual de Configuração é iniciado no painel de controlo.

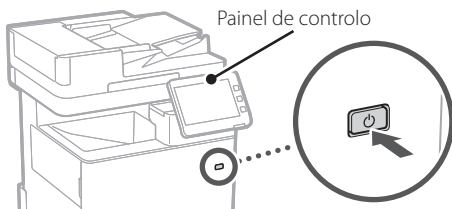

Faça a leitura do código QR que se segue para mais informação sobre como utilizar o Manual de Configuração.



7 Instalação de Software/ Controladores

Instale o software e os controladores utilizando o CD/DVD-ROM incluído, ou visite o link indicado abaixo e transfira-os do site da Canon da sua região.
<https://global.canon/en/support/>

Transferir XXXXXXXX

Exemplo: Transferir MF842Cdw

Isto conclui a configuração deste aparelho.

Leia o seguinte código QR para ver o manual online sobre como utilizar o aparelho.



Para que serve o Manual

1 Definir configurações básicas

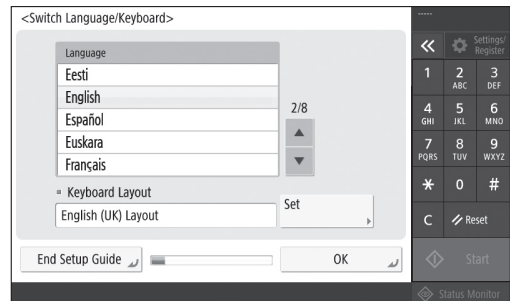

Defina as configurações básicas, tais como o idioma no ecrã e tipo de papel utilizado.

6 Ajustar automaticamente a gradação

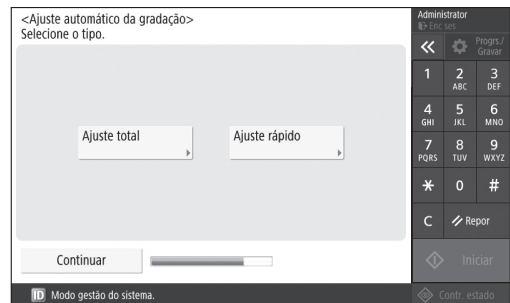

Pode ajustar as gradações de cor para um resultado de impressão otimizado.

de Configuração

2 Definir configurações de segurança

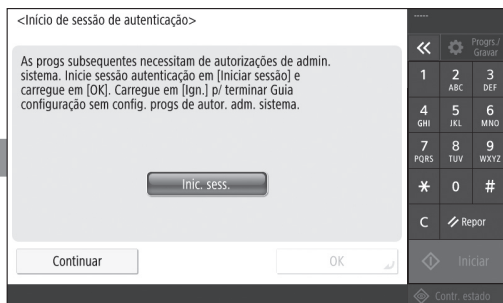

Defina as configurações de administrador e de autenticação de utilizadores para melhorar a segurança do aparelho.

O acesso predefinido para o administrador é "Administrator" e a palavra-passe predefinida é "7654321".

5 Definir configurações de fax

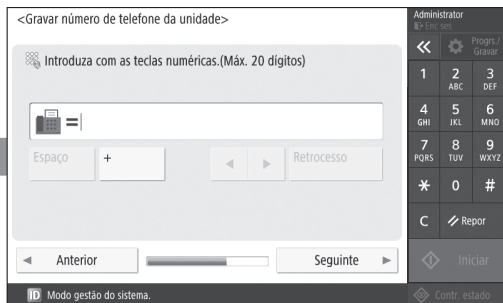

Defina as configurações necessárias para utilizar as funções de fax.

3 Configurar data e hora

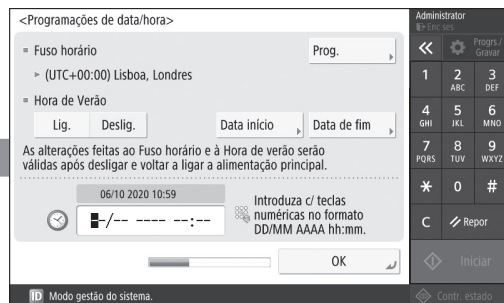

Configure a data e a hora do aparelho.

4 Definir configurações de rede

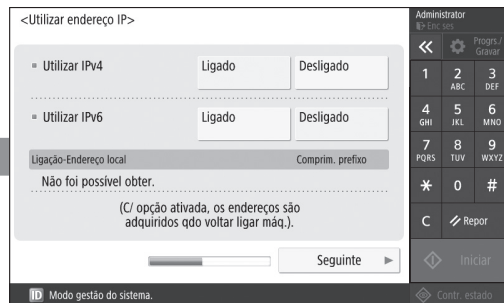

Defina as configurações de ligação do aparelho à rede.

Selecione uma rede LAN com ou sem fios e especifique um endereço IP. Em função do ambiente de rede, especifique também as configurações de proxy e DNS.

Notas

Canon

MF842Cdw

Οδηγός διαμόρφωσης

1 Σημαντικές οδηγίες ασφάλειας

Φροντίστε να διαβάσετε αυτές τις οδηγίες πριν χρησιμοποιήσετε τη συσκευή.

2 Οδηγός διαμόρφωσης (το παρόν έγγραφο)

3 Οδηγός χρήσης

Σε αυτήν την ενότητα περιγράφονται όλοι οι δυνατοί τρόποι χρήσης της συσκευής.

Πληροφορίες για την ασφάλεια

Σε αυτήν την ενότητα περιγράφονται οι ρυθμίσεις ασφάλειας.

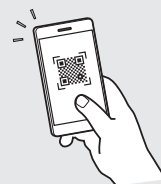

<https://oip.manual.canon/>

- Αφού διαβάσετε τον παρόντα οδηγό, φυλάξτε τον σε ένα ασφαλές μέρος για μελλοντική αναφορά.
- Οι πληροφορίες σε αυτόν τον οδηγό ενδέχεται να αλλάξουν χωρίς προειδοποίηση.

En

Fr

De

It

Es

Ca

Eu

Pt

El

Da

Nl

No

Sv

Fi

Ru

Uk

Lv

Lt

Et

Pl

Cs

Sk

Sl

Hr

Hu

Ro

Bg

Tr

Ar

Fa

1 Έλεγχος των περιεχομένων

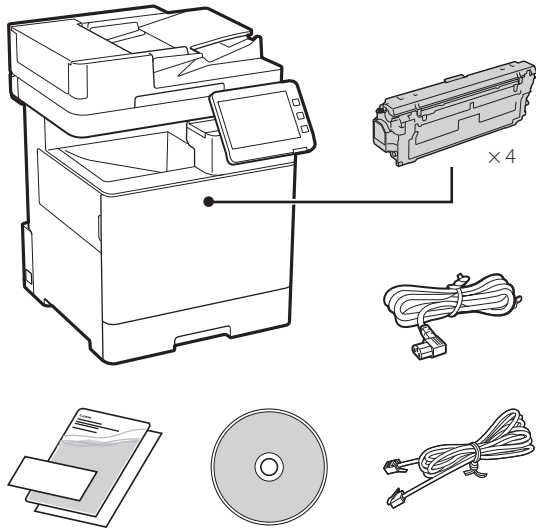

2 Αφαίρεση των υλικών συσκευασίας

1. Τοποθετήστε τη συσκευή στη θέση όπου θα χρησιμοποιείται.

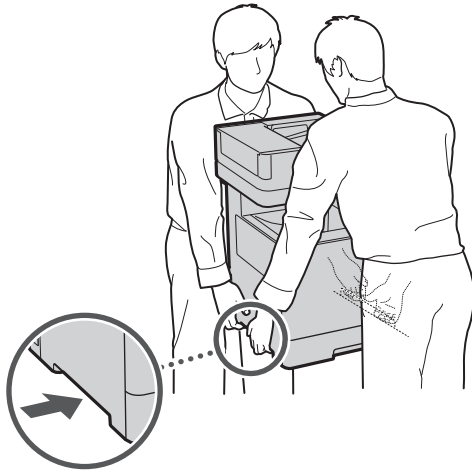

 Φροντίζετε να υπάρχει χώρος 100 mm ή μεγαλύτερος γύρω από τη συσκευή.

2. Αφαιρέστε όλα τα υλικά συσκευασίας.

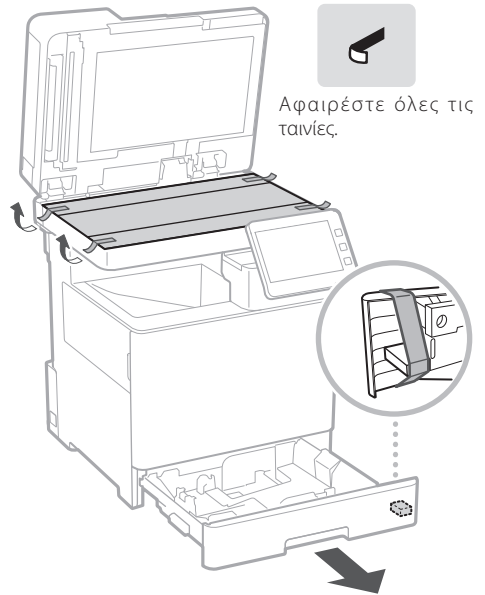

3 Τοποθέτηση χαρτιού

- 1.

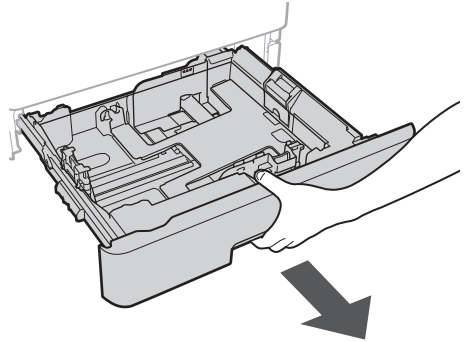

- 2.

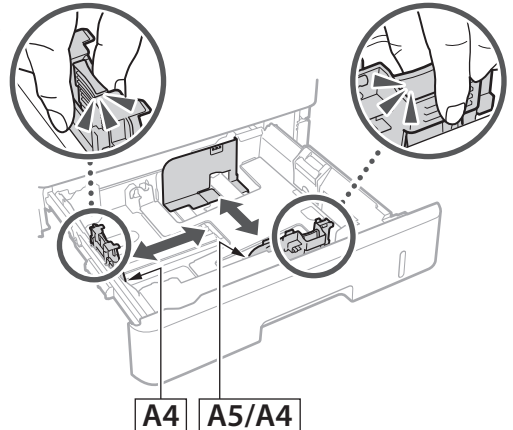

3.

Βεβαιωθείτε ότι η ποσότητα χαρτιού που έχει τοποθετηθεί δεν υπερβαίνει αυτήν τη γραμμή

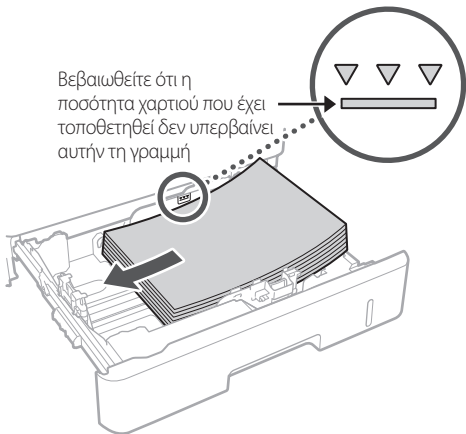

4.

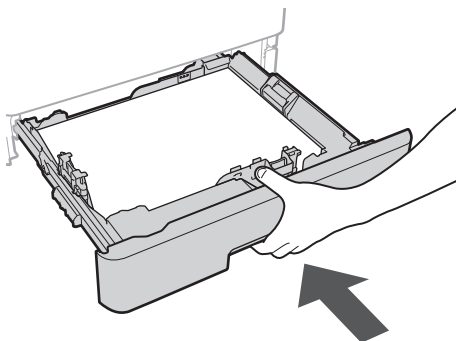

4 Εγκατάσταση του προαιρετικού προϊόντος

➔ Εάν δεν χρησιμοποιείτε το προαιρετικό προϊόν, προχωρήστε στο βήμα 5.

Πριν από την εγκατάσταση του προαιρετικού προϊόντος

Κατά την εγκατάσταση του προαιρετικού προϊόντος μετά την τοποθέτηση της συσκευής, εκτελέστε τα ακόλουθα πριν ξεκινήσετε την εργασία:

1. Τερματίστε τη λειτουργία της συσκευής και του υπολογιστή σας.
2. Αποσυνδέστε τη συσκευή από την πρίζα ρεύματος.
3. Αποσυνδέστε όλα τα καλώδια από τη συσκευή.

Τροφοδότης χαρτιού/Βάση κασέτας

1. Τοποθετήστε τον τροφοδότη χαρτιού στη θέση όπου θα χρησιμοποιείται.

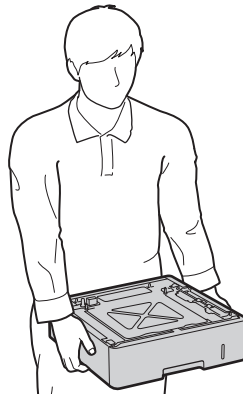

2.

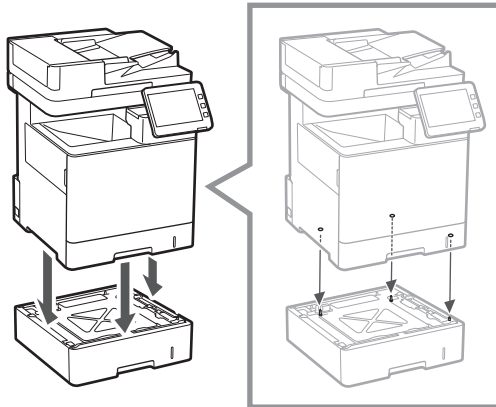

3.

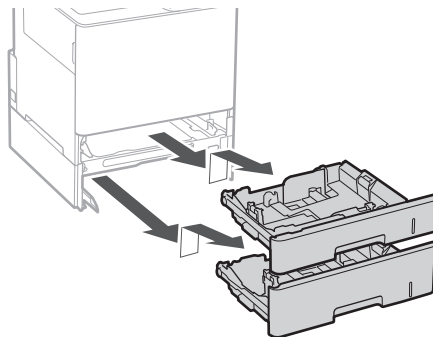

4.

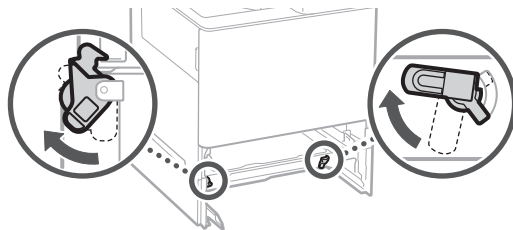

En

Fr

De

It

Es

Ca

Eu

Pt

El

Da

Nl

No

Sv

Fi

Ru

Uk

Lv

Lt

Et

Pl

Cs

Sk

Sl

Hr

Hu

Ro

Bg

Tr

Ar

Fa

1

2

3

4

5

6

7

- Μπορείτε να τοποθετήσετε σε στοίβα έως δύο τροφοδότες χαρτιού.

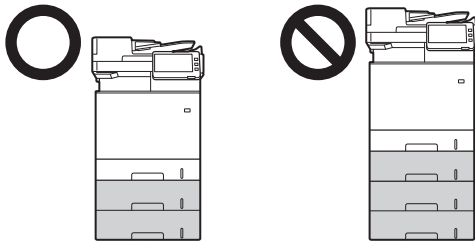

5.

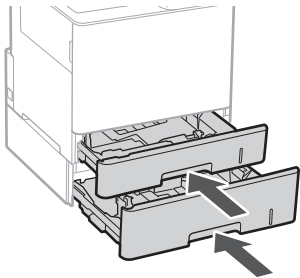

6.

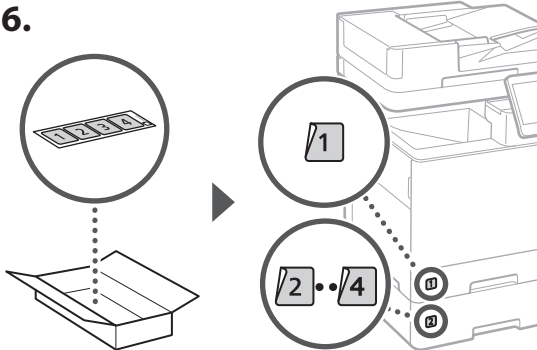

Κατά τη χρήση της βάσης κασέτας

1. Τοποθετήστε τη βάση κασέτας στη θέση όπου θα χρησιμοποιείται.

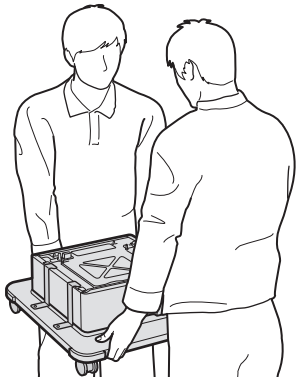

2.

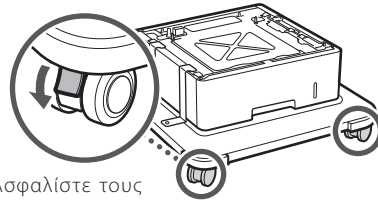

Ασφαλίστε τους τέσσερις τροχούς.

3.

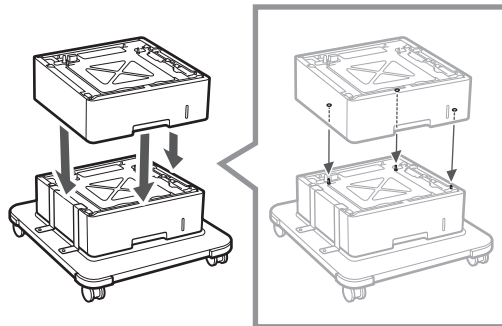

4.

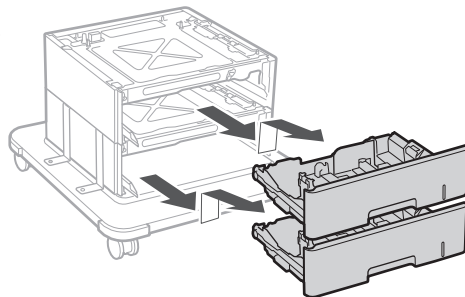

5.

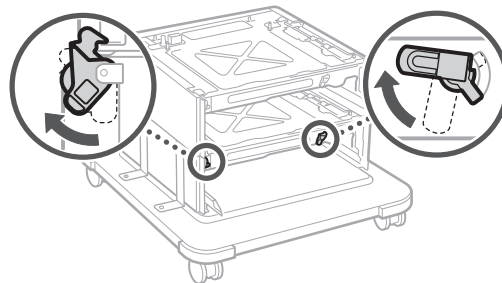

6.

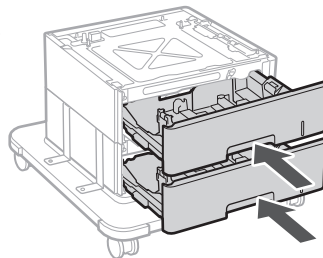

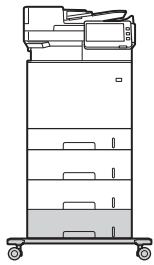

- Μπορείτε να τοποθετήσετε σε στοιβα έως δύο τροφοδότες χαρτιού και μία βάση κασέτας στη συσκευή.

Ακουστικό

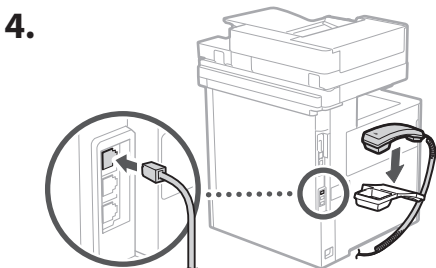
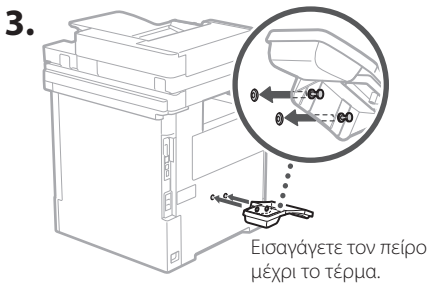
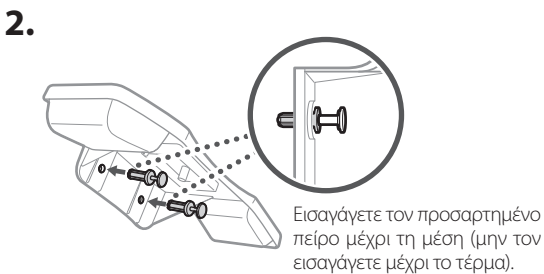
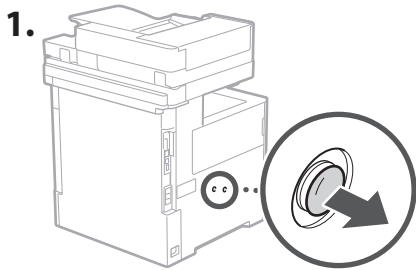

5 Σύνδεση των καλωδίων

1. Για σύνδεση σε ενσύρματο τοπικό δίκτυο, συνδέστε τη συσκευή στον δρομολογητή με ένα καλώδιο τοπικού δικτύου.

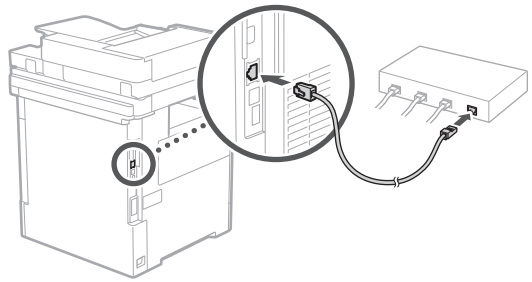

2. Αν θέλετε να χρησιμοποιήσετε τη συσκευή για φαξ, συνδέστε τη στην τηλεφωνική γραμμή με ένα δομοστοιχειωτό καλώδιο.

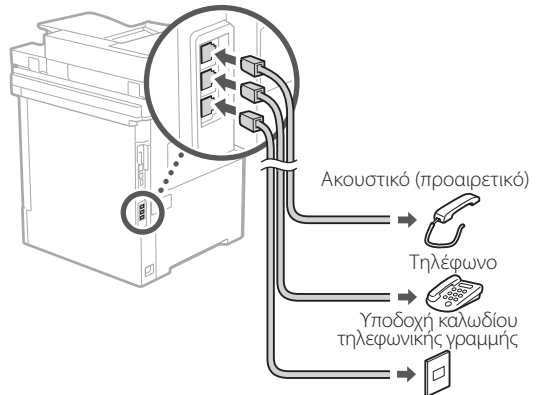

- Να ελέγχετε πάντα τη γραμμή πριν από τη σύνδεση. Η σύνδεση σε μια γραμμή αποκλειστικής χρήσης για επαγγελματικά τηλέφωνα κ.λπ. μπορεί να προκαλέσει βλάβη.

3. Σύνδεση του καλωδίου ρεύματος.

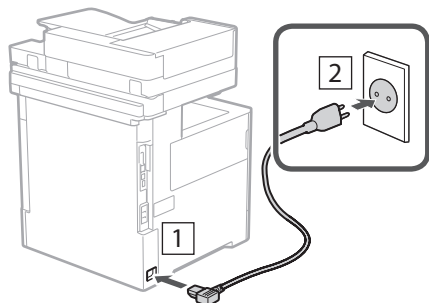

6 Διαμόρφωση με χρήση του οδηγού διαμόρφωσης

Όταν ενεργοποιήσετε τη συσκευή για πρώτη φορά, ο Οδηγός διαμόρφωσης θα εμφανιστεί στον πίνακα ελέγχου.



Σαρώστε τον παρακάτω κωδικό QR για πληροφορίες σχετικά με τη χρήση του Οδηγού διαμόρφωσης.



7 Εγκατάσταση του λογισμικού/προγραμμάτων οδήγησης

Εγκαταστήστε το λογισμικό και τα προγράμματα οδήγησης από το παρεχόμενο CD/DVD-ROM ή επισκεφθείτε την παρακάτω διεύθυνση URL και πραγματοποιήστε λήψη από τον ιστότοπο της Canon για τη χώρα/περιοχή σας. <https://global.canon/en/support/>

Λήψη XXXXXXXX

Παράδειγμα: Λήψη MF842Cdw

Έτσι ολοκληρώνεται η διαμόρφωση αυτής της συσκευής.

Σαρώστε τον ακόλουθο κωδικό QR για να δείτε το διαδικτυακό εγχειρίδιο χρήσης της συσκευής.



Τρόποι χρήσης του

1 Καθορισμός των βασικών ρυθμίσεων

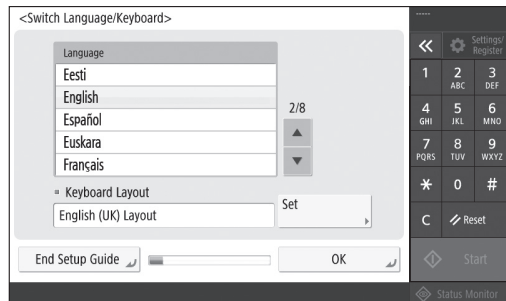

Καθορίστε τις βασικές ρυθμίσεις, όπως η γλώσσα εμφάνισης της οθόνης και τον τύπο χαρτιού που χρησιμοποιείται.

6 Αυτόματη προσαρμογή των διαβαθμίσεων

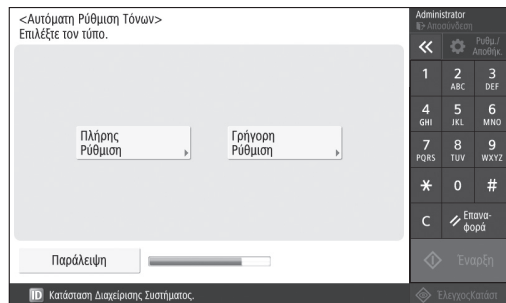

Μπορείτε να προσαρμόσετε τις χρωματικές διαβαθμίσεις για καλύτερα αποτελέσματα εκτύπωσης.

Οδηγού διαμόρφωσης

2 Καθορισμός των ρυθμίσεων ασφάλειας

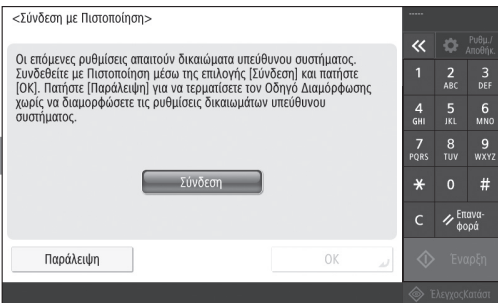

Καθορίστε τις ρυθμίσεις εισόδου διαχειριστή και ελέγχου ταυτότητας χρηστών για να βελτιώσετε την ασφάλεια της συσκευής.

Το προεπιλεγμένο όνομα εισόδου διαχειριστή είναι «Διαχειριστής» και ο προεπιλεγμένος κωδικός πρόσβασης είναι «7654321».

5 Καθορισμός των ρυθμίσεων φαξ

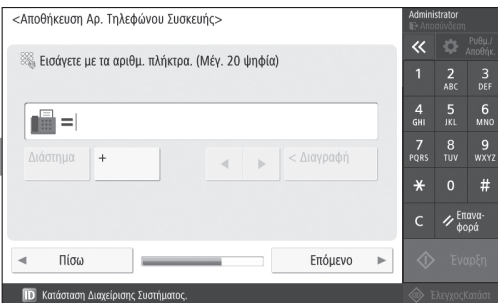

Καθορίστε τις ρυθμίσεις που απαιτούνται για τις λειτουργίες φαξ.

3 Καθορισμός ημερομηνίας και ώρας

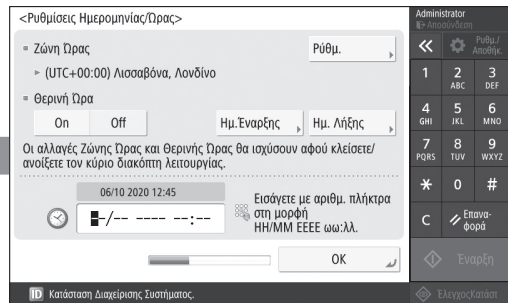

Καθορίστε την ημερομηνία και την ώρα της συσκευής.

4 Καθορισμός των ρυθμίσεων δικτύου

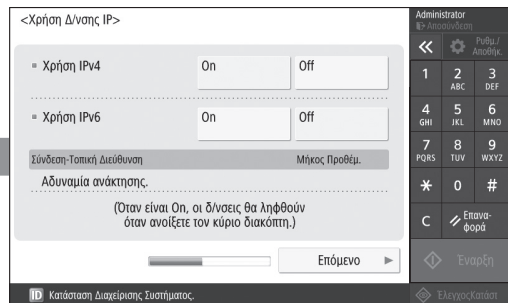

Καθορίστε τις ρυθμίσεις σύνδεσης της συσκευής σε ένα δίκτυο.

Επιλέξτε ένα ενσύρματο ή ασύρματο τοπικό δίκτυο και καθορίστε τη διεύθυνση IP. Ανάλογα με το περιβάλλον δικτύου σας, μπορείτε επίσης να καθορίσετε τις ρυθμίσεις DNS και μεσολαβητή.

Σημειώσεις

Canon

MF842Cdw

Installations- vejledning

- Når du har læst denne vejledning, skal du gemme den et sikkert sted til fremtidig brug.
- Oplysningerne i denne vejledning kan ændres uden varsel.

1 Vigtige sikkerhedsinstruktioner

Sørg for at læse disse instruktioner, før du tager maskinen i brug.

2 Installationsvejledning (dette dokument)

3 Brugervejledning

Dette afsnit forklarer, hvordan maskinen kan anvendes.

Sikkerhedsoplysninger

Dette afsnit beskriver sikkerhedsindstillingerne.

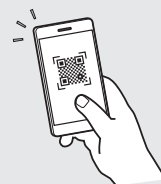

<https://oip.manual.canon/>

En

Fr

De

It

Es

Ca

Eu

Pt

El

Da

Nl

No

Sv

Fi

Ru

Uk

Lv

Lt

Et

Pl

Cs

Sk

Sl

Hr

Hu

Ro

Bg

Tr

Ar

Fa

1

2

3

4

5

6

7

1 Kontrol af de inkluderede dele

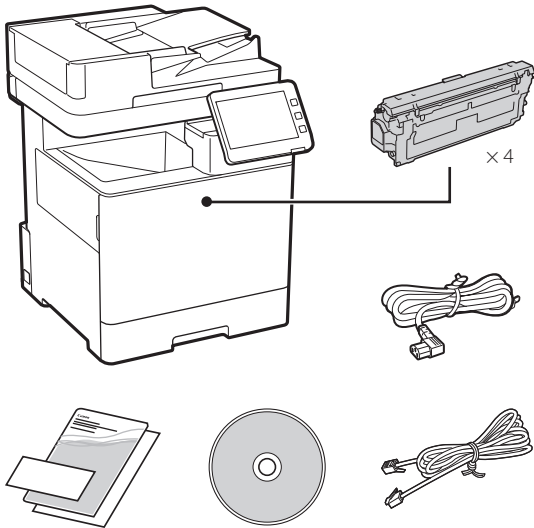

2 Fjernelse af emballagematerialer

1. Installer maskinen på det sted, hvor den skal bruges.

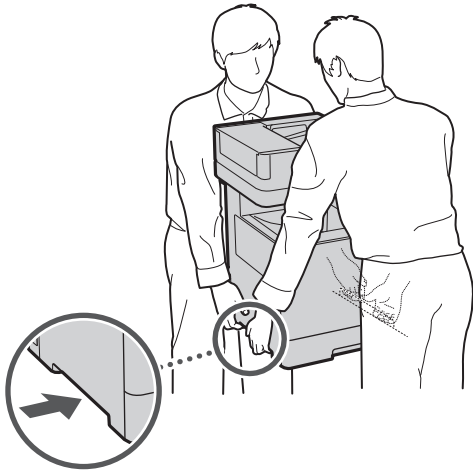

 Sørg for 100 mm plads eller mere omkring maskinen.

2. Fjern alle emballagematerialer.

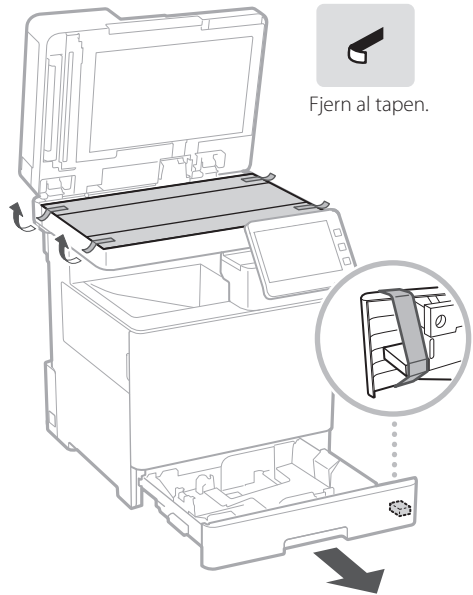

3 Ilægning af papir

- 1.

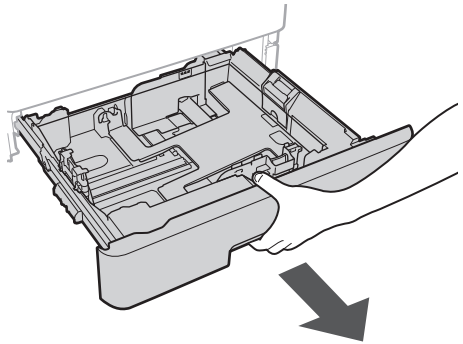

- 2.

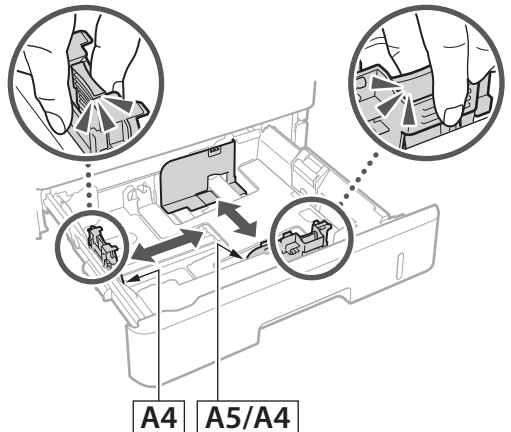

3.

Kontroller, at den ilagte papirmængde ikke kommer op over denne linje

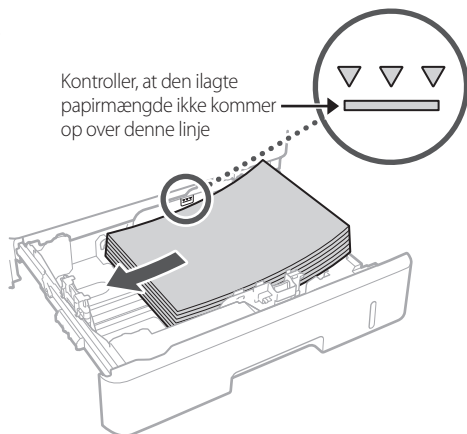

4.

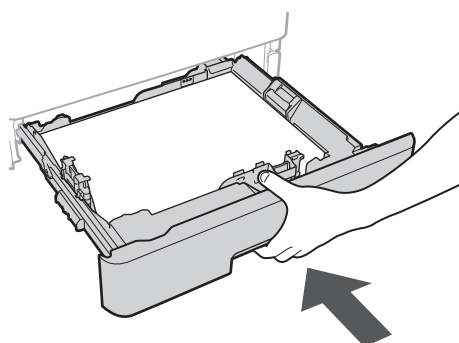

4 Installation af ekstraudstyret

➔ Hvis du ikke bruger ekstraudstyret, skal du fortsætte til trin 5.

Før installation af ekstraudstyret

Når du installerer det valgfrie produkt, efter at maskinen er blevet installeret, skal du udføre følgende, inden du begynder at arbejde:

1. Sluk for maskinen og din computer.
2. Træk stikket ud af stikkontakten.
3. Frakobl alle ledninger og kabler fra maskinen.

Papirføder/kassettepedestal

1. Installer papirføderen på det sted, hvor den skal bruges.

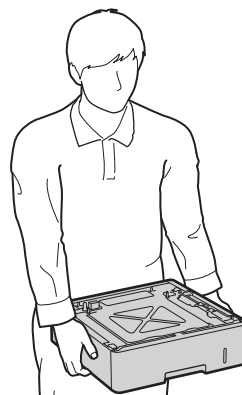

2.

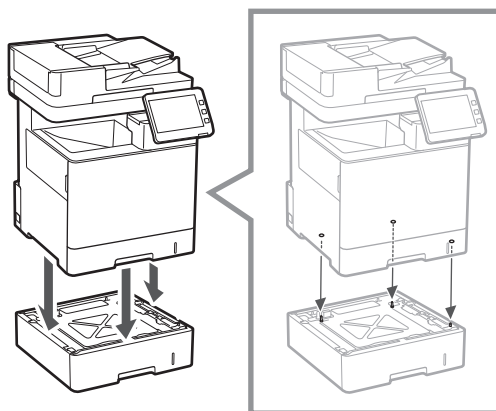

3.

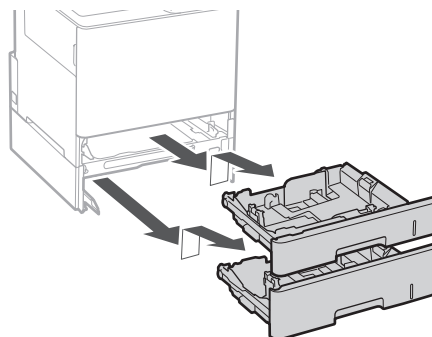

4.

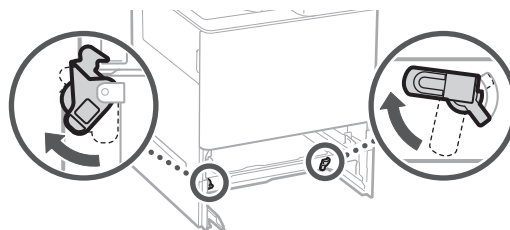

En

Fr

De

It

Es

Ca

Eu

Pt

El

Da

Nl

No

Sv

Fi

Ru

Uk

Lv

Lt

Et

Pl

Cs

Sk

Sl

Hr

Hu

Ro

Bg

Tr

Ar

Fa

1

2

3

4

5

6

7

- Du kan stable op til to papirfødere.

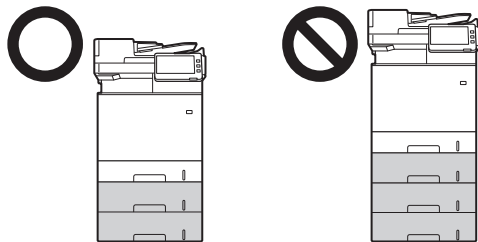

5.

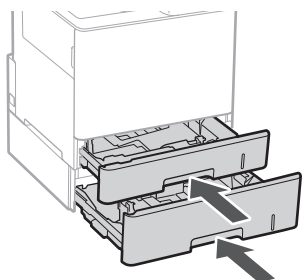

6.

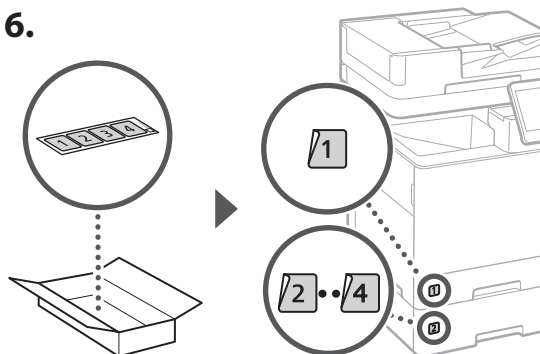

Når du bruger kassetpedestalen

1. Installer kassettesokkel på det sted, hvor den skal bruges.

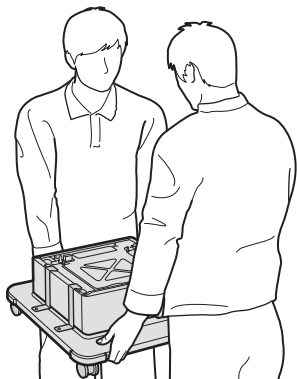

2.

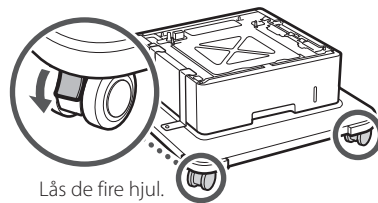

3.

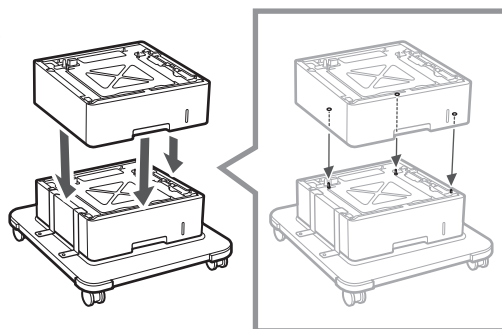

4.

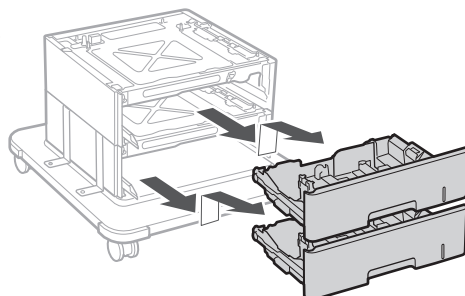

5.

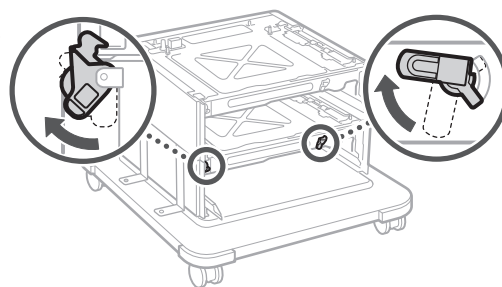

6.

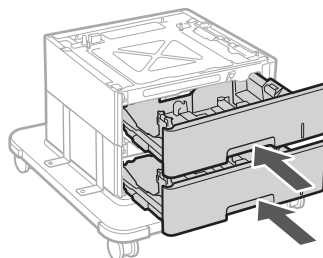

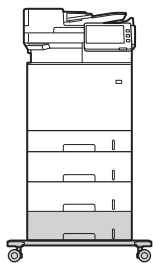

- Du kan stable op til to papirfødere og en kassetpedestal i maskinen.

Telefon

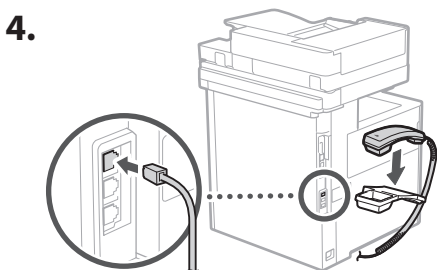
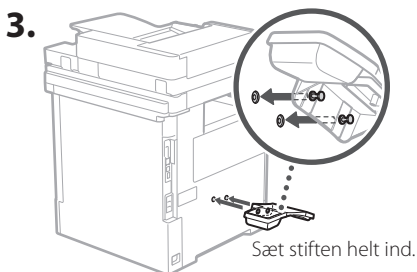
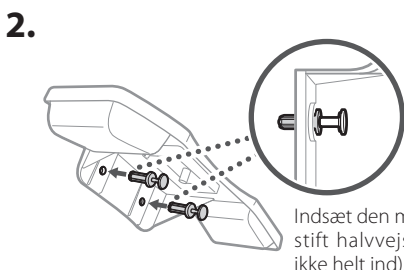
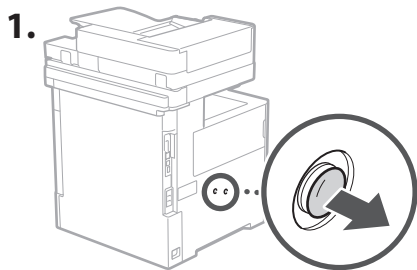

5 Tilslutning af ledninger og kabler

1. For at oprette forbindelse til et kablet LAN skal du slutte maskinen til routeren ved hjælp af et LAN-kabel.

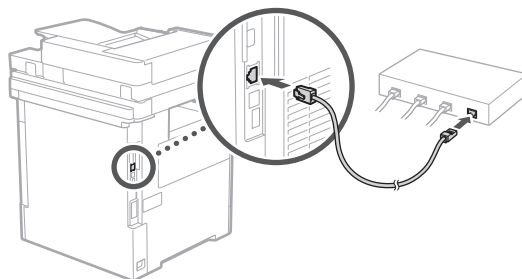

2. For at bruge maskinen til fax skal du slutte den til telefonlinjen ved hjælp af modul-kablet.

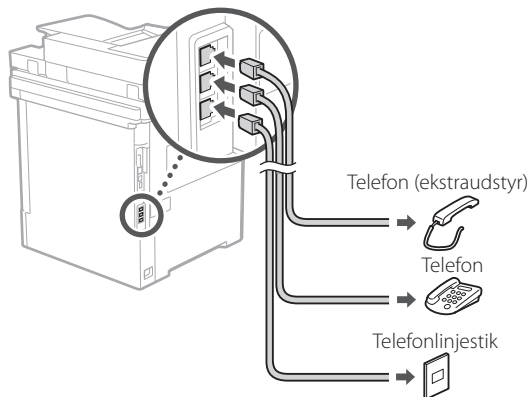

- Kontroller altid linjen, inden du opretter forbindelse. Hvis du opretter forbindelse til en dedikeret linje til virksomhedstelefoner osv., kan der forårsage en fejl.

3. Tilslutning af strømledningen.

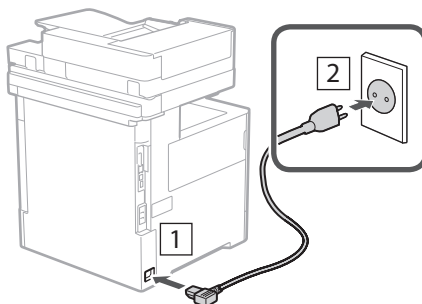

6 Installation ved hjælp af installationsvejledningen

Når du tænder for maskinen første gang, starter installationsvejledningen på kontrolpanelet.

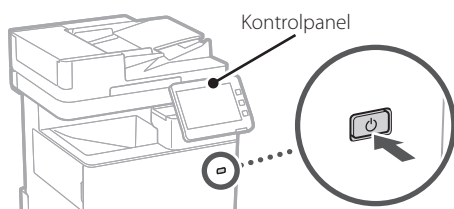

Scan følgende QR-kode for at få oplysninger om, hvordan man bruger installationsvejledningen.



7 Installation af software/ drivere

Installer softwaren og drivere fra den medfølgende cd/ dvd-rom, eller besøg nedenstående URL og download dem fra Canons websted for dit land/region.

<https://global.canon/en/support/>

XXXXXXXX download

Eksempel: MF842Cdw download

Dermed er opsætningen af denne maskine fuldført.

Scan følgende QR-kode for at se onlinevejledningen for brug af maskinen.



Du kan bruge installations-

1 Angivelse af de grundlæggende indstillinger

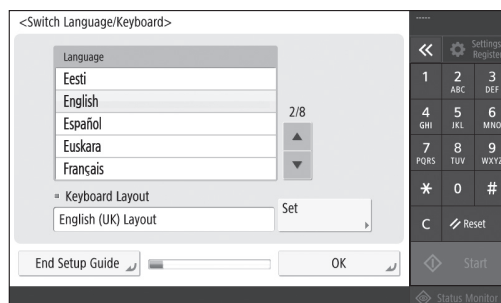

Angiv de grundlæggende indstillinger, såsom skærmens sprog og den anvendte papirtype.

6 Justering af automatisk graduering

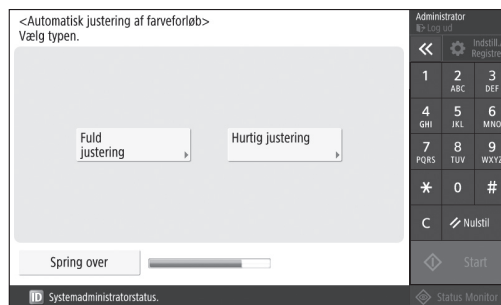

Du kan justere farvegradueringen for at få et bedre udskrivningsresultat.

vejledningen til følgende

2 Angivelse af sikkerhedsindstillingerne

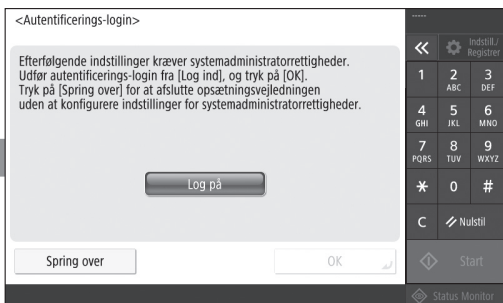

Angiv indstillinger for administratorlogin og brugergodkendelse for at forbedre maskinens sikkerhed.

Standard-login for administrator er "Administrator" og standardadgangskoden er "7654321".

5 Angivelse af faxindstillingerne

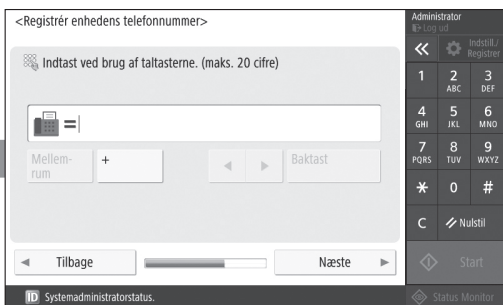

Angiv de indstillinger, der er påkrævet for brug af faxfunktionerne.

3 Indstilling af dato og klokkeslæt

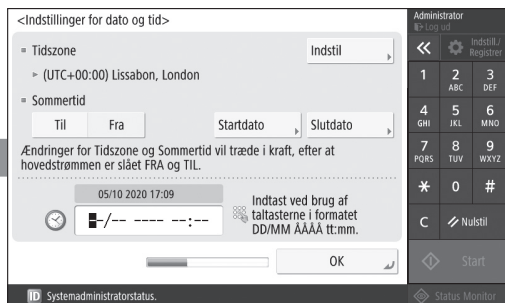

Indstil maskinens dato og klokkeslæt.

4 Angivelse af netværksindstillingerne

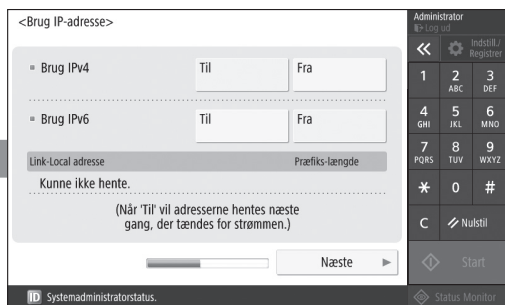

Angiv indstillingerne for tilslutning af maskinen til et netværk.

Vælg et kablet eller trådløst LAN, og angiv IP-adressen. Afhængigt af dit netværksmiljø skal du også angive DNS- og proxyindstillingerne.

Note

Canon

MF842Cdw

Installatie- handleiding

- Berg deze handleiding na het lezen op een veilige plaats op zodat u deze later nog kunt raadplegen.
- De informatie in deze handleiding is onderhevig aan wijzigingen zonder voorafgaande kennisgeving.

En

Fr

De

It

Es

Ca

Eu

Pt

El

Da

NI

No

Sv

Fi

Ru

Uk

Lv

Lt

Et

Pl

Cs

Sk

Sl

Hr

Hu

Ro

Bg

Tr

Ar

Fa

1 Belangrijke veiligheidsvoorschriften

Lees deze instructies voordat u de machine gaat gebruiken.

2 Installatiehandleiding (dit document)

3 Gebruikershandleiding

In dit onderdeel worden alle manieren uitgelegd waarop de machine kan worden gebruikt.

Beveiligingsinformatie

In dit onderdeel worden de beveiligingsinstellingen beschreven.

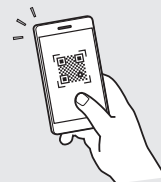

<https://oip.manual.canon/>

1

2

3

4

5

6

7

1 De meegeleverde items controleren

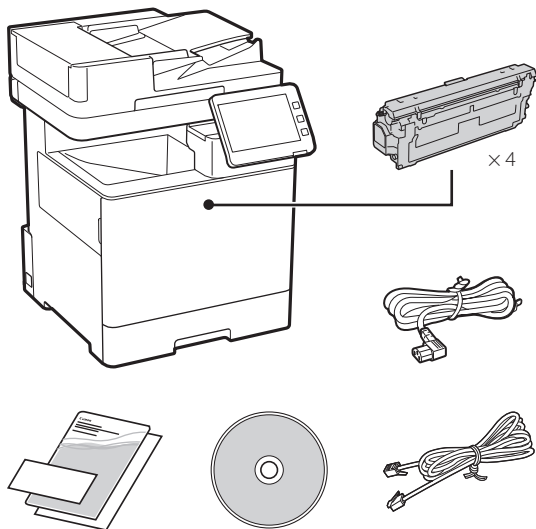

2 Het verpakkingsmateriaal verwijderen

1. Installeer het apparaat op de locatie waar het nodig is.

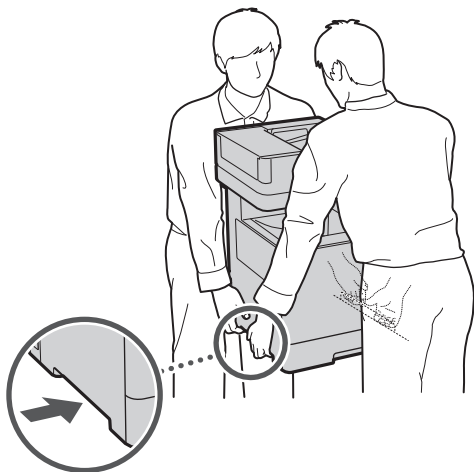

Zorg voor een ruimte van 100 mm of meer rond de machine.

2. Verwijder al het verpakkingsmateriaal.



3 Papier laden

1.

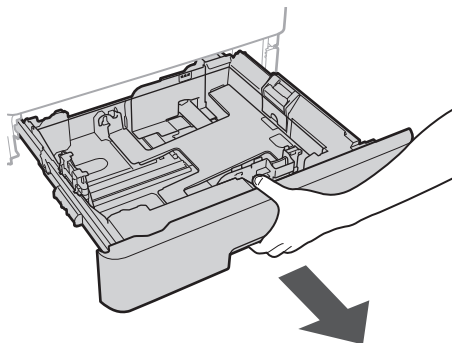

2.

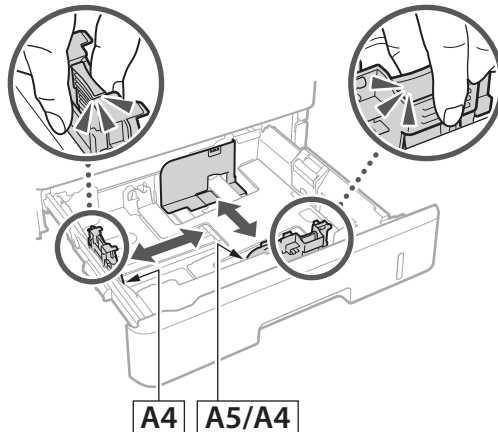

A4 A5/A4

3.

Pas op dat het geplaatste papier deze lijn niet overschrijdt

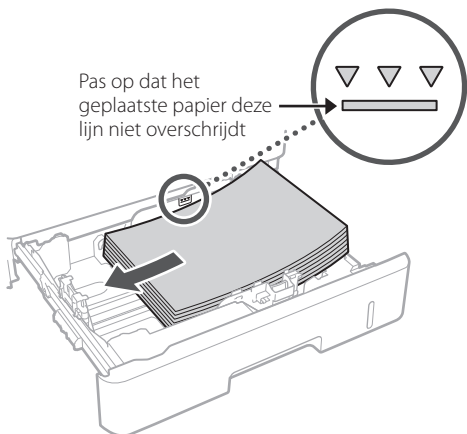

4.

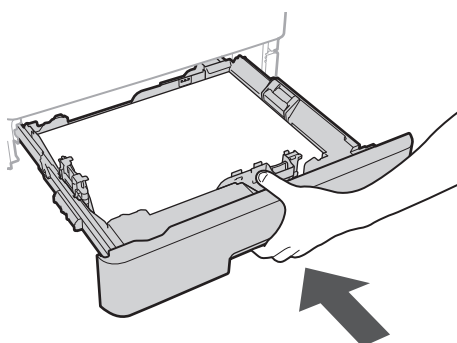

4 Het optionele product installeren

➔ Als u het optionele product niet gebruikt, ga dan verder met stap 5.

Voordat u het optionele product installeert

Als u het optionele product installeert na de installatie van het apparaat, doe dan het volgende voordat u begint met werken:

1. Schakel het apparaat en de computer uit.
2. Trek de stekker van het apparaat uit het stopcontact.
3. Trek alle snoeren en kabels uit het apparaat.

Papierinvoer / cassettemodule

1. Installeer de papierinvoer op de locatie waar hij nodig is.

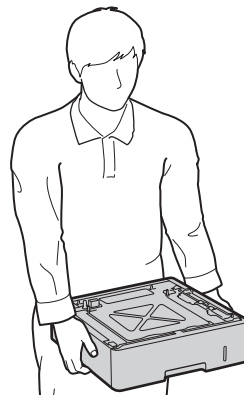

2.

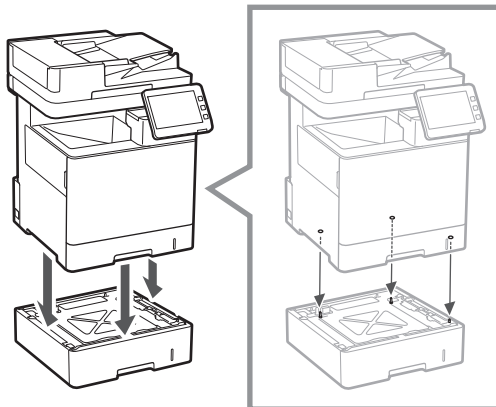

3.

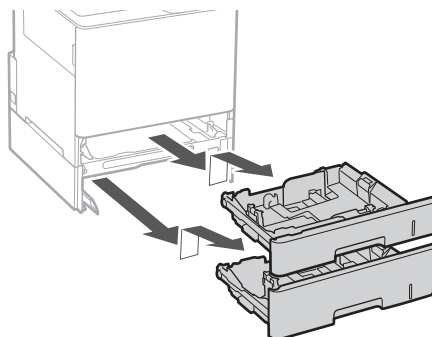

4.

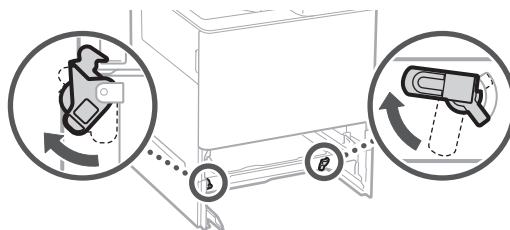

En

Fr

De

It

Es

Ca

Eu

Pt

El

Da

NI

No

Sv

Fi

Ru

Uk

Lv

Lt

Et

Pl

Cs

Sk

Sl

Hr

Hu

Ro

Bg

Tr

Ar

Fa

1

2

3

4

5

6

7

- U kunt maximaal twee papierinvoeren boven elkaar plaatsen.

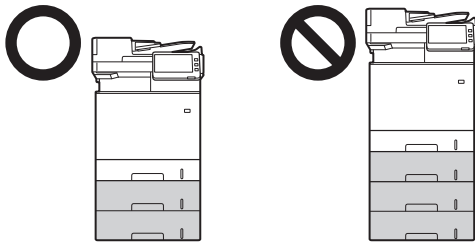

5.

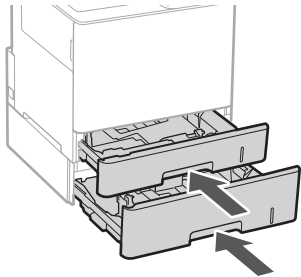

6.

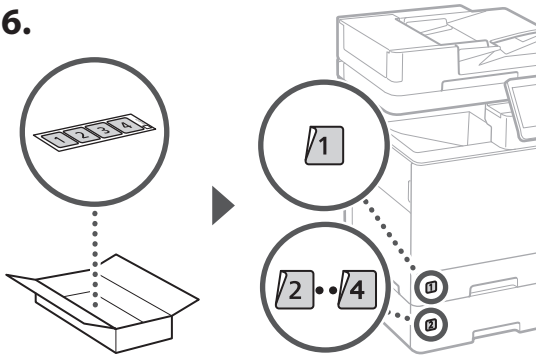

Bij gebruik van de cassettemodule

1. Installeer de gestapelde cassettemodule op de locatie waar hij nodig is.

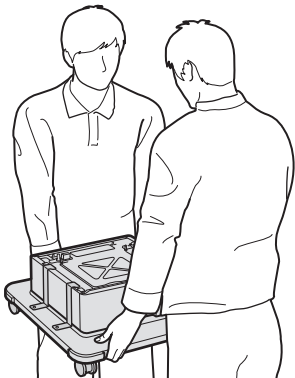

2.

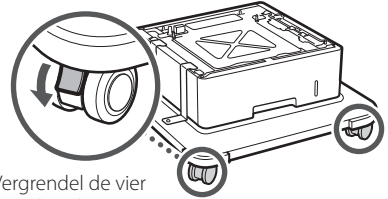

Vergrendel de vier zwenkwielletjes.

3.

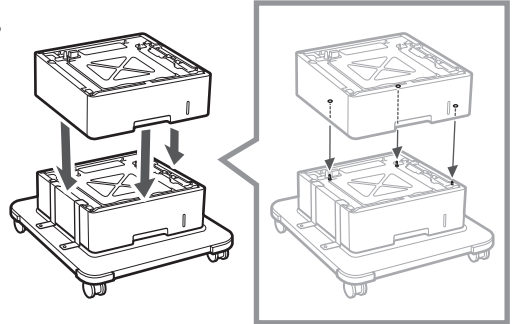

4.

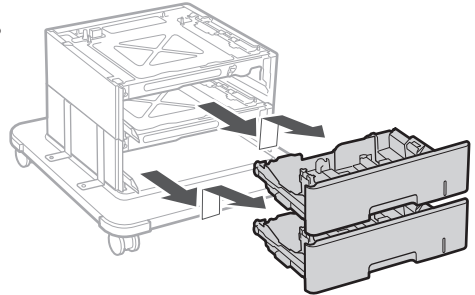

5.

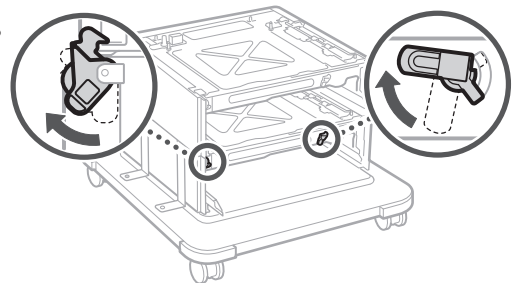

6.

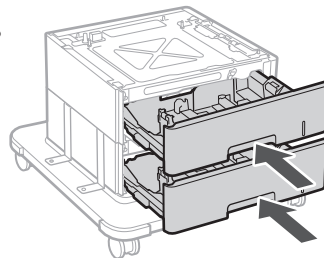

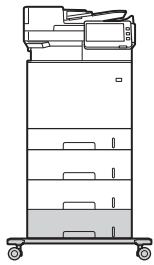

- Op het apparaat kunt u boven elkaar maximaal twee papiervoeren en een cassettemodule plaatsen.

Handset

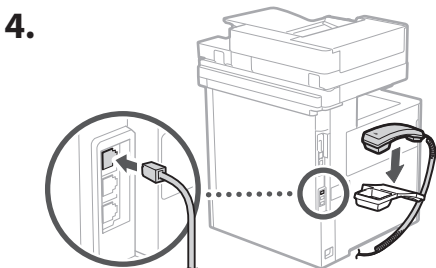
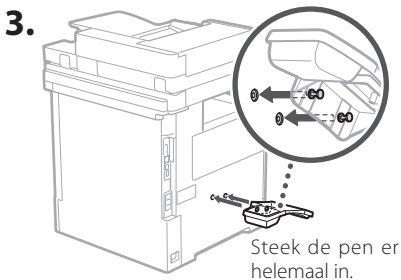
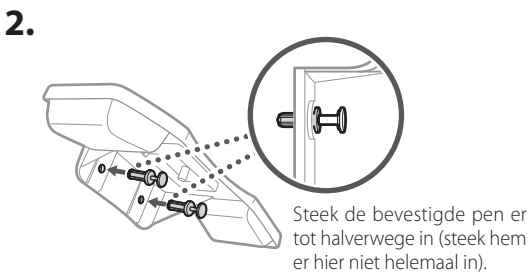
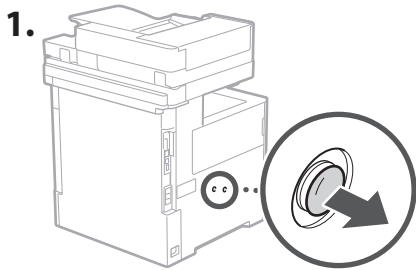

5 De snoeren en kabels aansluiten

1. Als u verbinding wilt maken met een bedraad LAN, sluit het apparaat dan via een LAN kabel aan op de router.

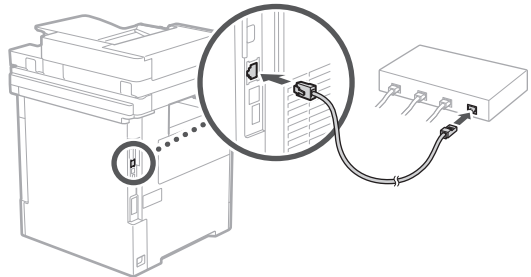

2. Als u het apparaat wilt gebruiken voor faxen, sluit het dan met behulp van een modulaire kabel aan op de telefoonlijn.

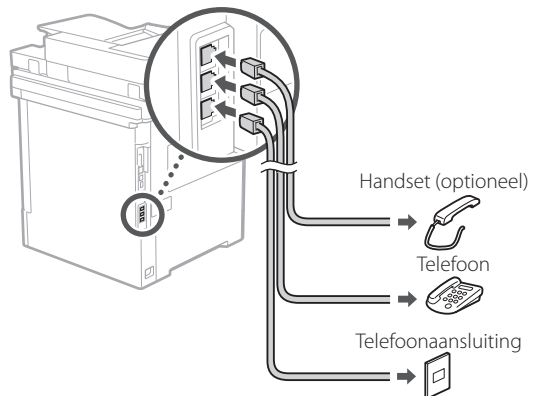

- Controleer de lijn altijd voordat u een aansluiting maakt. Aansluiten op een speciale lijn voor bedrijfstelefoons enzovoort kan leiden tot een fout.

3. Sluit het netsnoer aan.

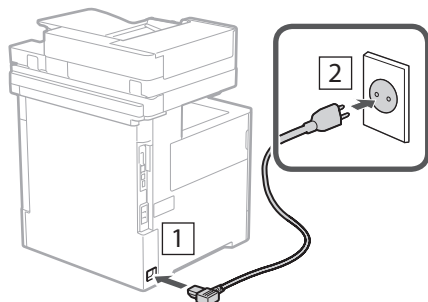

6 Instellen met behulp van de installatiehandleiding

Als u het apparaat voor de eerste keer aanzet, verschijnt de installatiehandleiding op het bedieningspaneel.

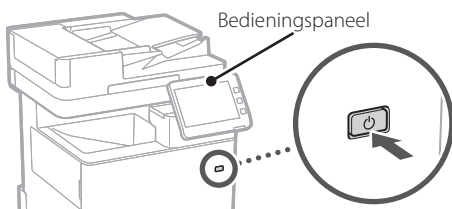

Scan de volgende QR code voor informatie over het gebruik van de installatiehandleiding.



7 De software/ stuurprogramma's installeren

Installeer de software en stuurprogramma's van de meegeleverde CD/DVD-ROM of ga naar onderstaand webadres en haal ze van de Canon website voor uw regio. <https://global.canon/en/support/>

XXXXXXXXX download

Voorbeeld: MF842Cdw download

Hiermee wordt de instelling van deze machine voltooid.

Scan de onderstaande QR-code om de online handleiding over hoe u de machine gebruikt te bekijken.



Waar u de installatie-

1 De basisinstellingen opgeven

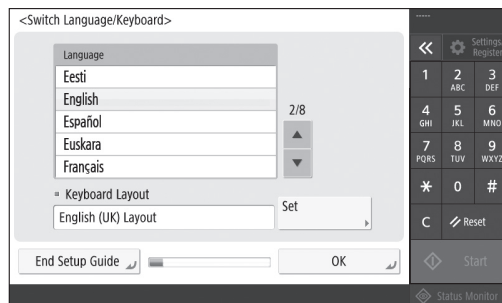

Basisinstellingen opgeven zoals de schermtaal en het gebruikte papiertype.

6 De gradatie automatisch aanpassen

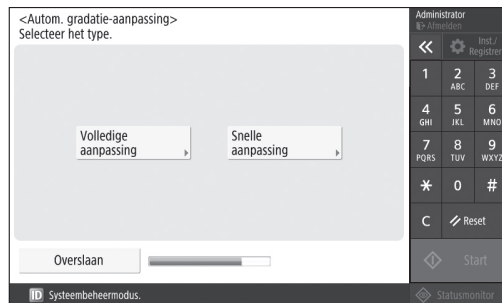

U kunt de kleurgradaties aanpassen voor een beter afdrukresultaat.

handleiding voor kunt gebruiken

2 De beveiligingsinstellingen opgeven



De instellingen voor het aanmelden als beheerder en de gebruikersbevoegdheid, om de veiligheid van het apparaat te verbeteren.

De standaard aanmelding als beheerder is "Administrator" en het standaard wachtwoord is "7654321".

5 De faxinstellingen opgeven

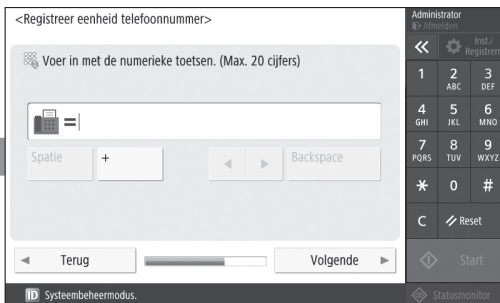

Geef de instellingen op die nodig zijn om de faxfuncties te gebruiken.

3 De datum en tijd instellen



Stel de datum / tijd van het apparaat in.

4 De netwerkinstellingen opgeven

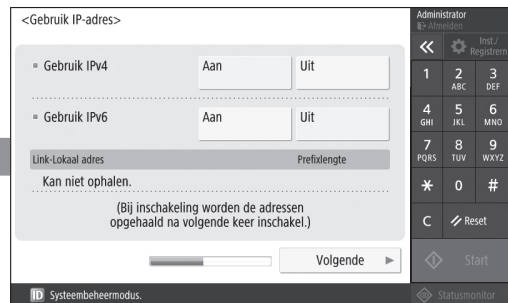

Geef de instellingen op voor het verbinden van het apparaat met een netwerk.

Selecteer een bedraad LAN of draadloos LAN, en geef het IP-adres op. Bij sommige netwerkomgevingen moet u ook de DNS en proxy-instellingen opgeven.

Aantekeningen

Canon

MF842Cdw

Installasjons- veiledning

1 Viktige sikkerhetsanvisninger

Les disse instruksjonene før maskinen tas i bruk.

2 Installasjonsveiledning (dette dokumentet)

3 Bruksanvisning

Denne delen forklarer alle måtene maskinen kan brukes på.

Sikkerhetsinformasjon

Denne delen beskriver sikkerhetsinnstillingene.

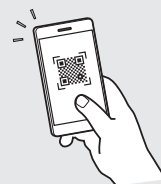

<https://oip.manual.canon/>

- Etter at du har lest denne veiledningen, bør du oppbevare den på et trygt sted slik at du kan slå opp i den senere.
- Informasjonen i denne veiledningen kan bli endret uten varsel.

En

Fr

De

It

Es

Ca

Eu

Pt

El

Da

NI

No

Sv

Fi

Ru

Uk

Lv

Lt

Et

Pl

Cs

Sk

Sl

Hr

Hu

Ro

Bg

Tr

Ar

Fa

1

2

3

4

5

6

7

1 Sjekke utstyret som følger med

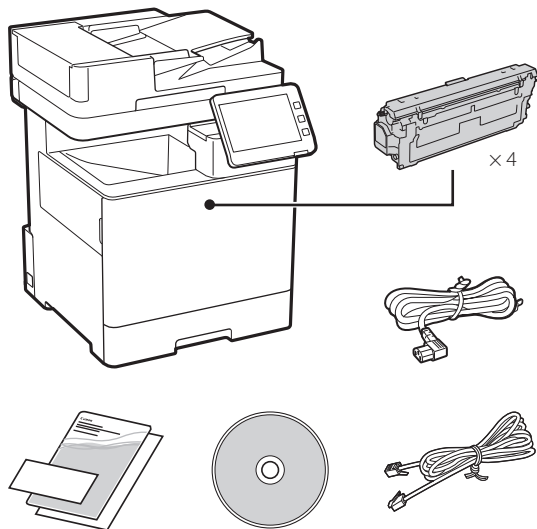

2 Fjerne emballasjematerialet

1. Plasser maskinen på stedet der den skal brukes.

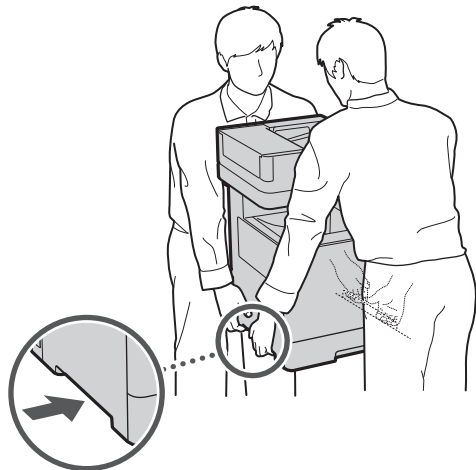

Sørg for at det er minst 100 mm med plass rundt maskinen.

2. Fjern alt emballasjematerialet.

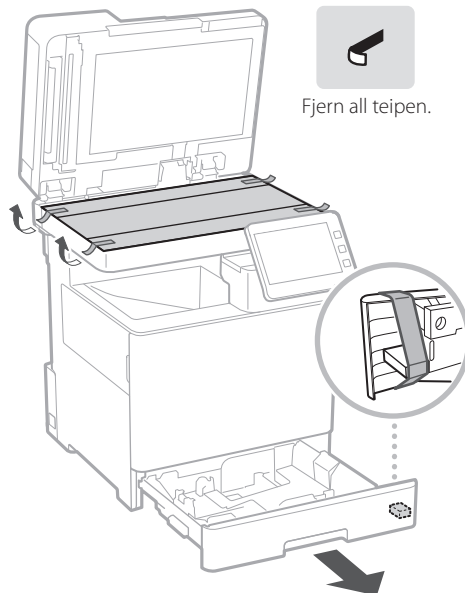

3 Legge i papir

1.

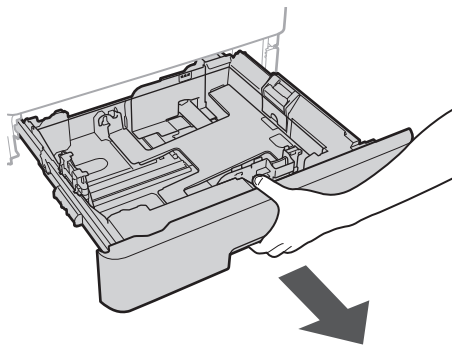

2.

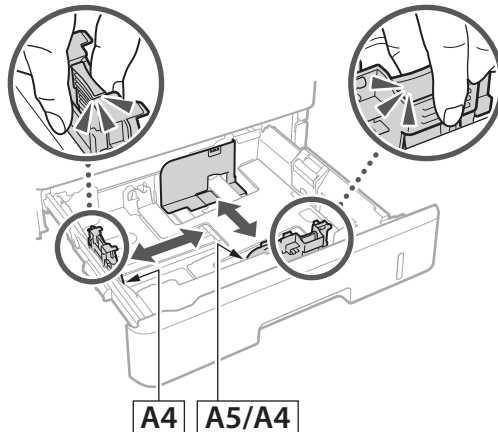

3.

Sjekk at papiret som er lagt i ikke kommer over denne streken

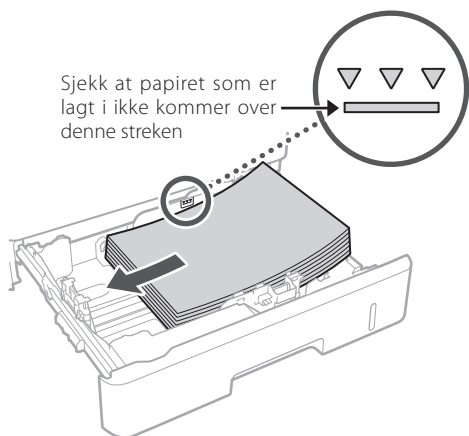

4.

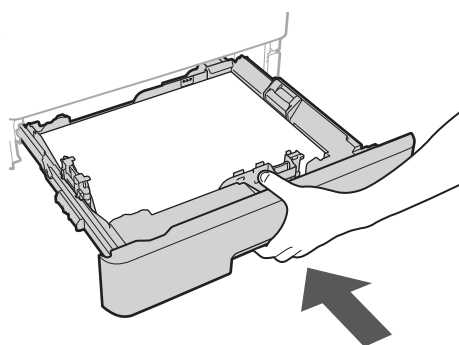

4 Montere ekstrastyret

➔ Gå videre til trinn 5 hvis du ikke bruker ekstrastyr.

Før du monterer ekstrastyret

Når du installerer ekstrastyr etter at maskinen er installert, må du gjøre følgende før du starter arbeidet:

1. Slå av maskinen og datamaskinen.
2. Koble maskinen fra strømmettet.
3. Koble alle ledninger og kabler fra maskinen.

Papirmater/kassettpidestall

1. Monter papirmateren der den skal brukes.

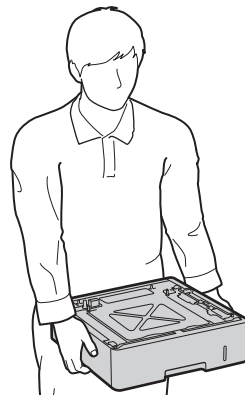

2.

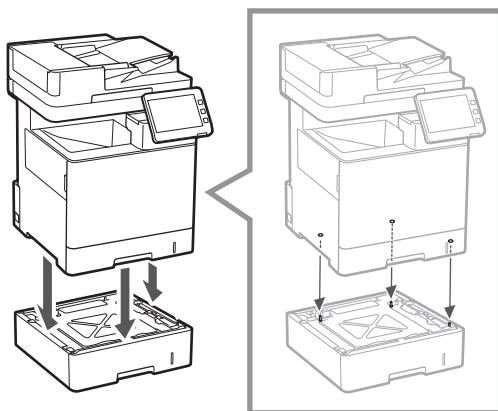

3.

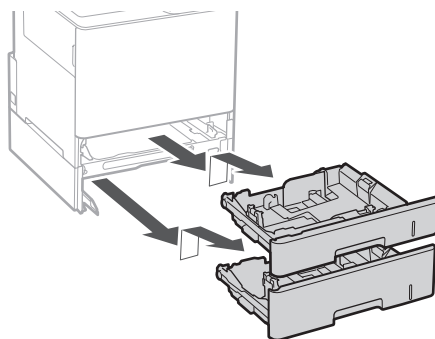

4.

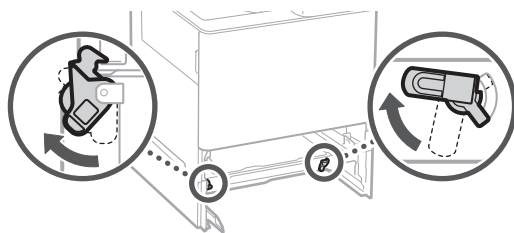

En

Fr

De

It

Es

Ca

Eu

Pt

El

Da

Nl

No

Sv

Fi

Ru

Uk

Lv

Lt

Et

Pl

Cs

Sk

Sl

Hr

Hu

Ro

Bg

Tr

Ar

Fa

1

2

3

4

5

6

7

- Du kan stable opptil to papirmatere.

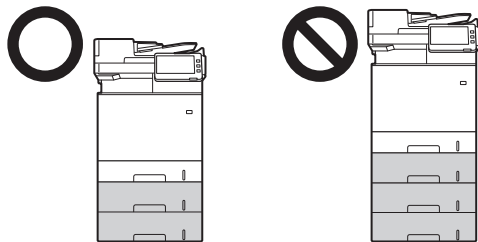

5.

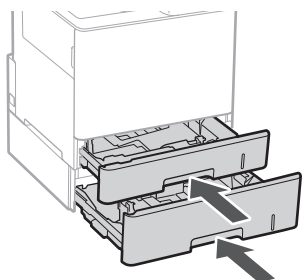

6.

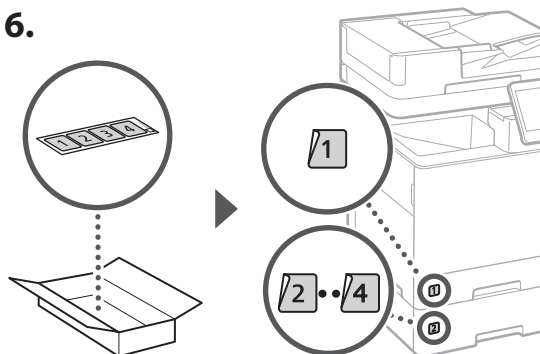

Ved bruk av kassetpidestallen

1. Monter kassetpidestallen der den skal brukes.

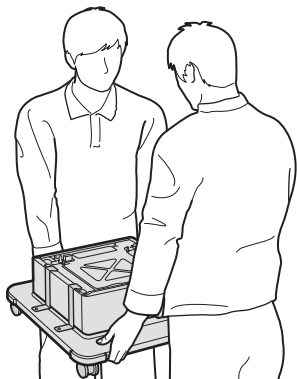

2.

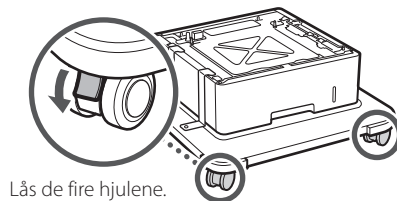

3.

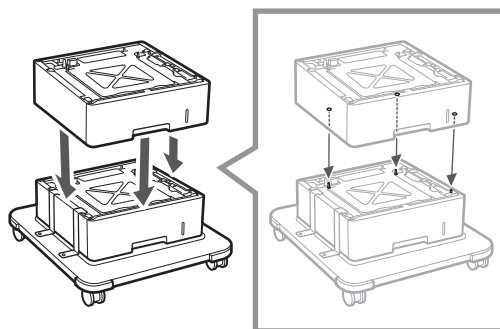

4.

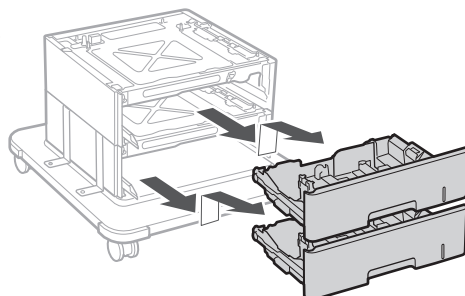

5.

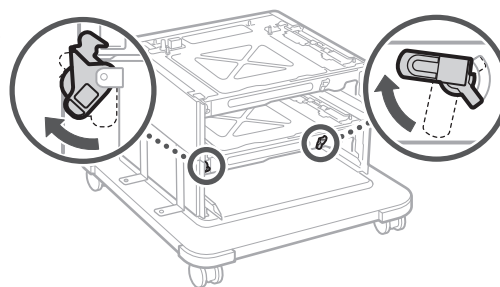

6.

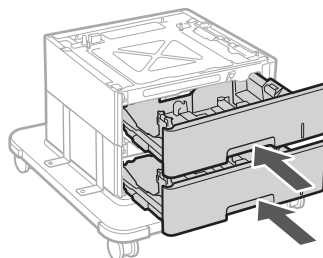

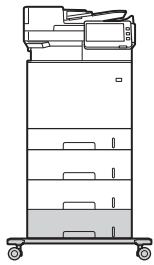

- Du kan stable opptil to papirmatere og én kassettpidestall med maskinen.

Telefonrør

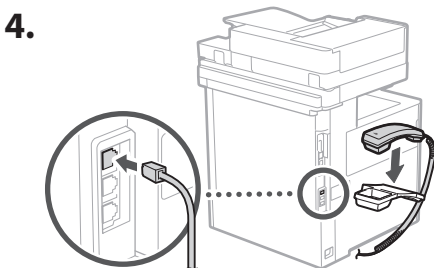
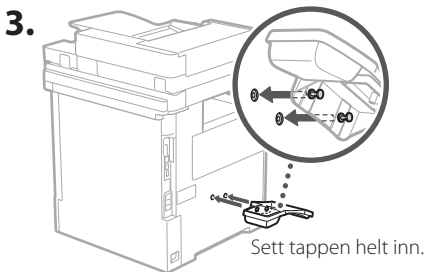
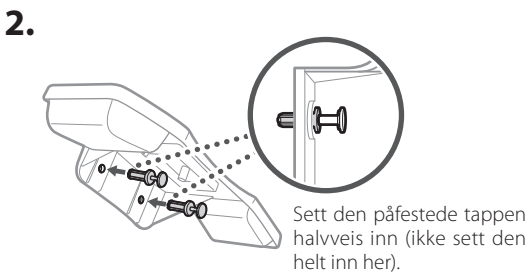
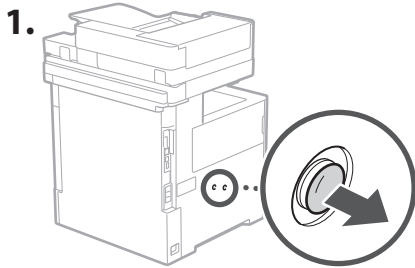

5 Koble til ledninger og kabler

1. Hvis du vil koble til et kablet LAN, må du koble maskinen til ruterens ved bruk av en LAN-kabel.

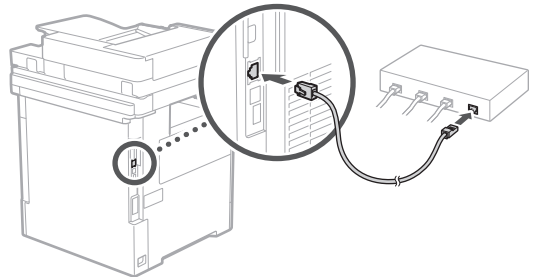

2. Hvis du vil bruke maskinen til faks, må du koble den til telefonlinjen ved bruk av en modulkabel.

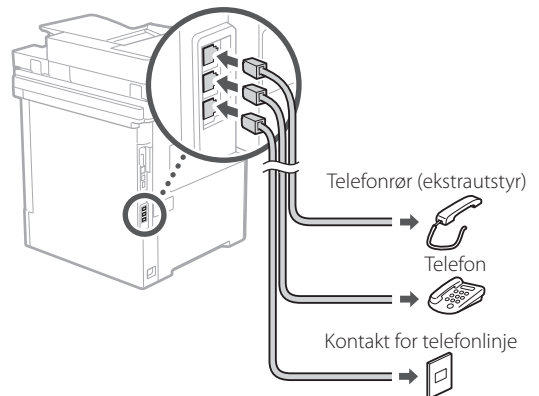

- Sjekk alltid linjen før tilkobling. Hvis du kobler til en dedisert linje for bedrifter o.l., kan det forårsake feil.

3. Koble til strømledningen.

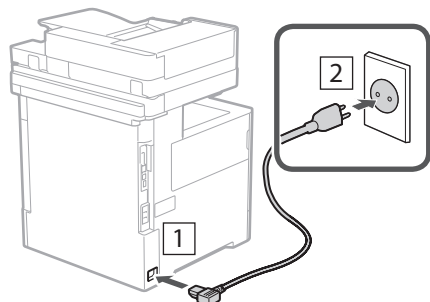

6 Installere ved bruk av installasjonveiledningen

Når du slår maskinen på første gang, starter installasjonveiledningen på kontrollpanelet.

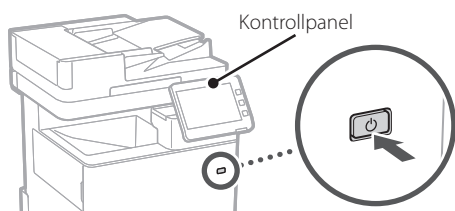

Skann følgende QR-kode for informasjon om hvordan du bruker installasjonveiledningen.



7 Installere programvare/ drivere

Installer programvaren og driverne fra den medfølgende CD-/DVD-ROM-platen eller gå til nettadressen nedenfor og last dem ned fra Canons nettsted for det aktuelle landet/regionen.

<https://global.canon/en/support/>

XXXXXXXX last ned

Eksempel: MF842Cdw last ned

Dette fullfører oppsettet av denne maskinen.

Skann følgende QR-kode for å vise den nettbaserte manualen om hvordan du bruker maskinen.



Dette kan du bruke

1 Spesifisere grunninnstillinger

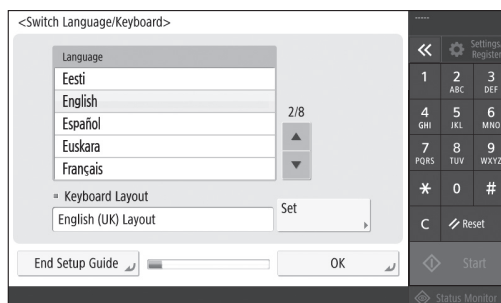

Spesifiser grunninnstillinger som språk på skjermen og typen papir som skal brukes.

6 Justere gradering automatisk



Du kan justere fargegradering for å oppnå bedre utskriftsresultat.

installasjonveiledningen til

2 Spesifisere sikkerhetsinnstillinger

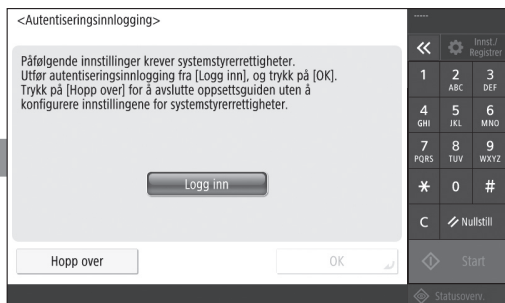

Spesifisere innstillinger for administratorinnlogging og brukergodkjenning for å forbedre sikkerheten for maskinen.

Standard innlogging for administrator er "Administrator" og standard passord er "7654321".

3 Stille inn dato og klokkeslett

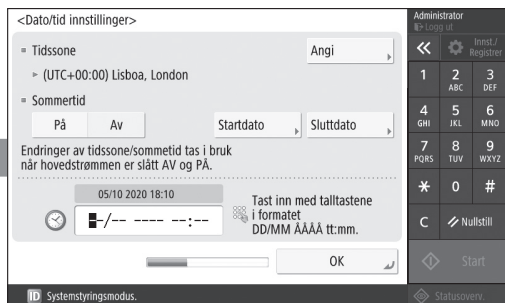

Still inn maskinens dato og klokkeslett.

5 Spesifisere faksinnstillinger

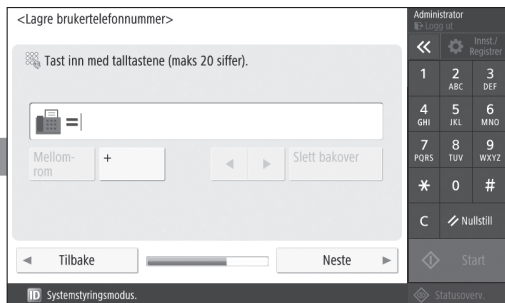

Angi innstillingene som kreves for å bruke faksfunksjonene.

4 Spesifisere nettverksinnstillinger

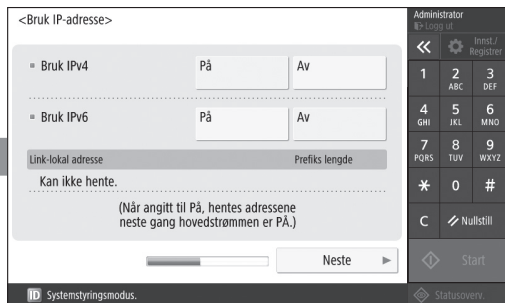

Spesifiser innstillingene for å koble maskinen til et nettverk.

Velg kablet eller trådløst LAN og angi IP-adressen. Avhengig av nettverksmiljøet, angir du DNS og proxy-innstillinger også.

Notat

Canon

MF842Cdw

Installationsguide

- Spara sedan den här guiden som en framtida referens.
- Informationen i den här guiden kan komma att ändras utan föregående meddelande.

1 Viktiga säkerhetsanvisningar

Läs dessa instruktioner innan du använder enheten.

2 Installationsguide (det här dokumentet)

3 Användarhandbok

I det här avsnittet förklaras alla sätt som maskinen kan användas på.

Säkerhetsinformation

I det här avsnittet beskrivs säkerhetsinställningarna.

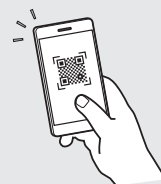

<https://oip.manual.canon/>

En

Fr

De

It

Es

Ca

Eu

Pt

El

Da

Nl

No

Sv

Fi

Ru

Uk

Lv

Lt

Et

Pl

Cs

Sk

Sl

Hr

Hu

Ro

Bg

Tr

Ar

Fa

1

2

3

4

5

6

7

1 Artiklarna som ingår

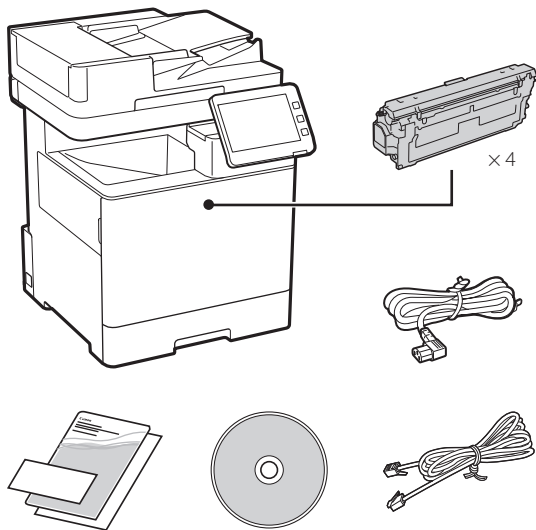

2 Ta bort förpackningsmaterialet

1. Installera enheten på den plats där den ska användas.

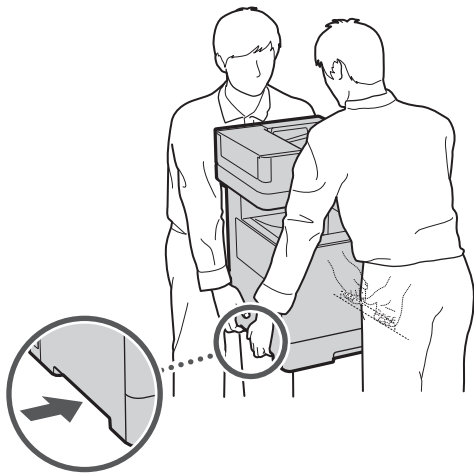

 Sörj för ett utrymme av 100 mm eller mer runt maskinen.

2. Ta bort allt förpackningsmaterial.

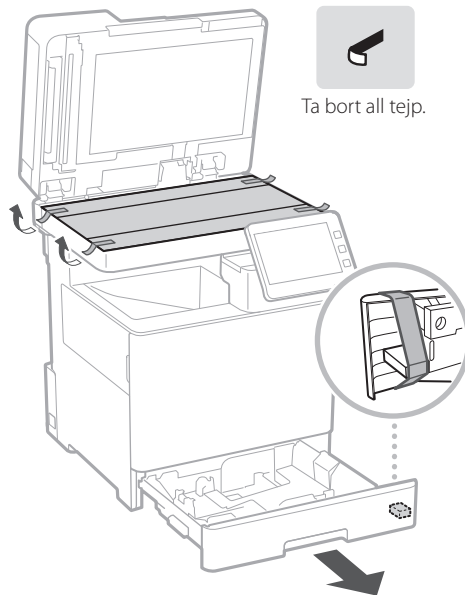

3 Fylla på papper

1.

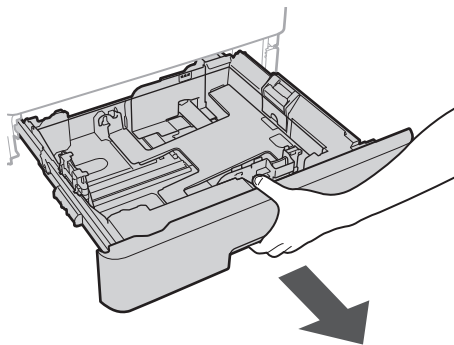

2.

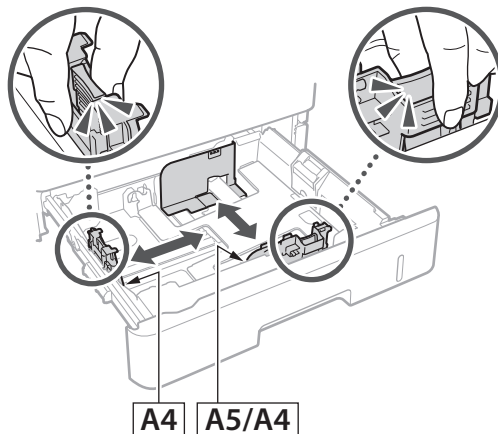

3.

Kontrollera att mängden
papper som fyllts på inte
överstiger den här linjen

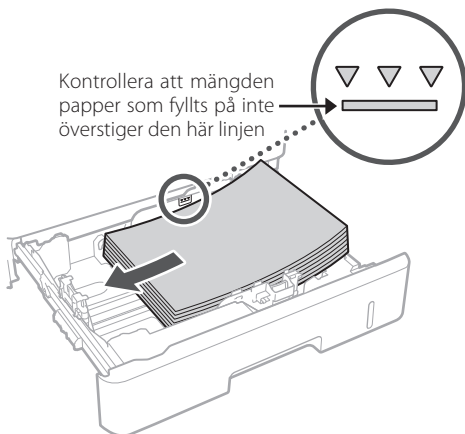

4.

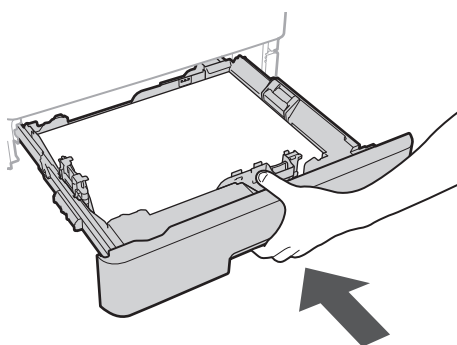

4 Installera tillvalsprodukten

➔ Om du inte använder tillvalsprodukten
fortsätter du till steg 5.

Innan du installerar tillvalsprodukten

Gör följande innan du börjar installera tillvalsprodukten
efter det att du har installerat enheten:

1. Stäng av enheten och din dator.
2. Dra ut enhetens stickpropp från vägguttaget.
3. Koppla loss alla kablar från enheten.

Pappersmatare/kassetstapel

1. Installera pappersmataren på den plats där
den ska användas.

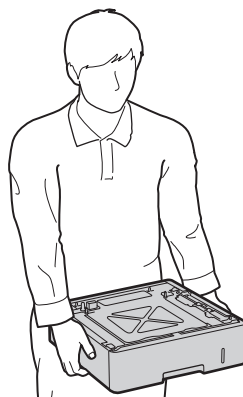

2.

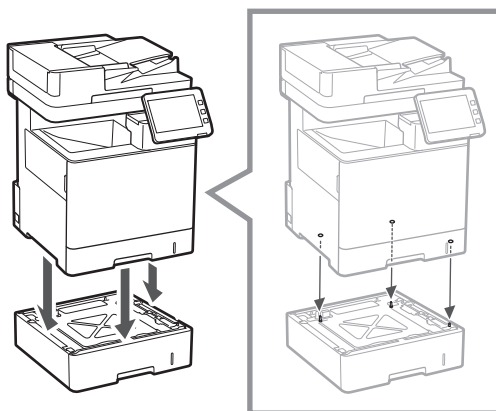

3.

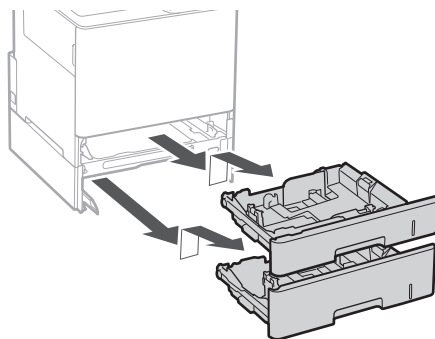

4.

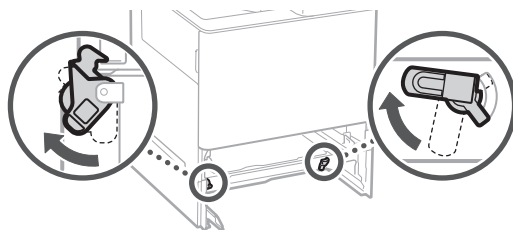

En

Fr

De

It

Es

Ca

Eu

Pt

El

Da

Nl

No

Sv

Fi

Ru

Uk

Lv

Lt

Et

Pl

Cs

Sk

Sl

Hr

Hu

Ro

Bg

Tr

Ar

Fa

1

2

3

4

5

6

7

- Du kan stapla upp till två pappersmatare.

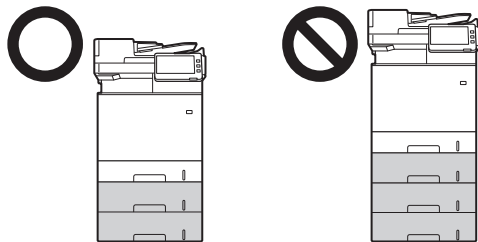

5.

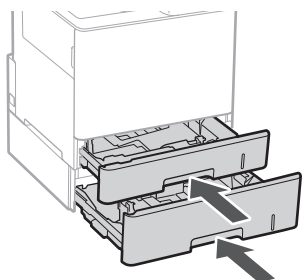

6.

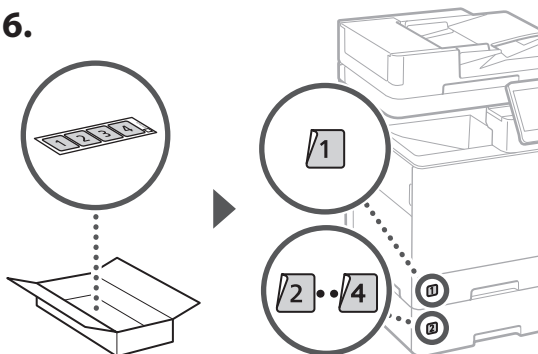

När du använder en kassettskåp

1. Installera kassettskåpen på den plats där den ska användas.

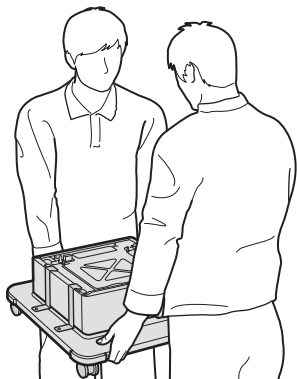

2.

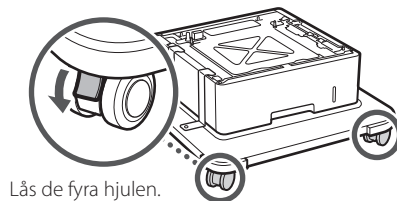

Lås de fyra hjulen.

3.

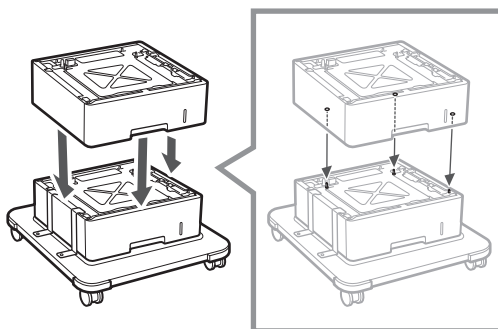

4.

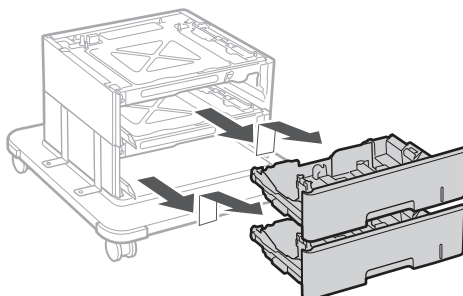

5.

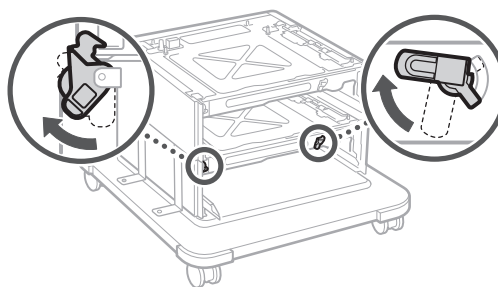

6.

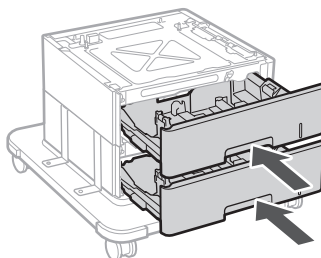

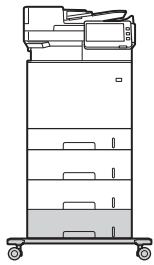

- Du kan använda enheten med upp till två pappersmatare och en kassetstapel.

Telefonlur

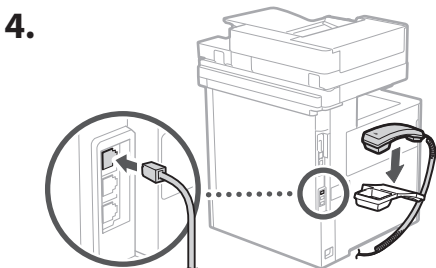
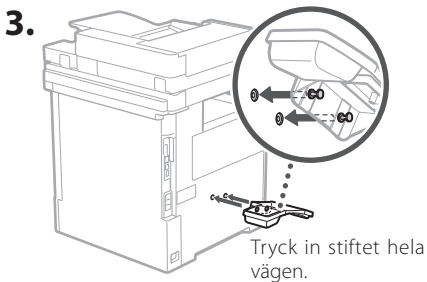
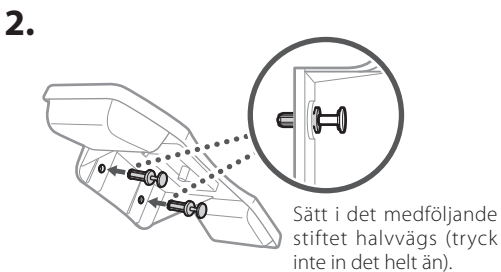
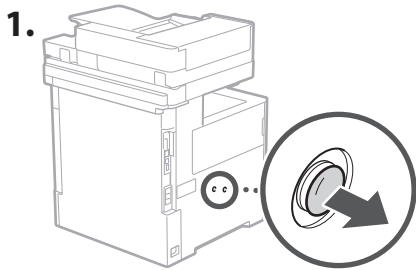

5 Ansluta kablar

1. Om du använder trådbundet LAN ska du ansluta enheten och routern med en nätverkskabel.

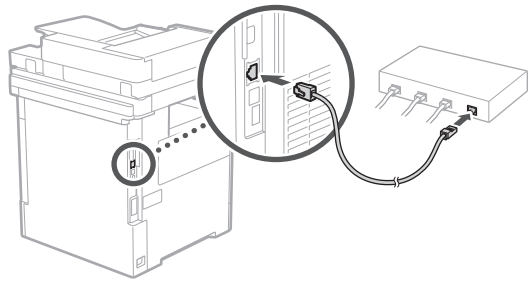

2. Om du vill skicka faxmeddelanden från enheten ska du ansluta enheten till telefonlinjen med en modulär kabel.

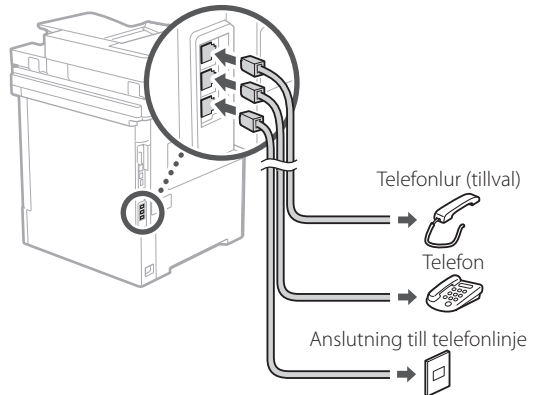

- Kontrollera alltid linjen innan du ansluter. Om du ansluter enheten till en linje som är särskilt avdelad för exempelvis företagstelefoner kan det uppstå fel.

3. Ansluta nätkabeln.

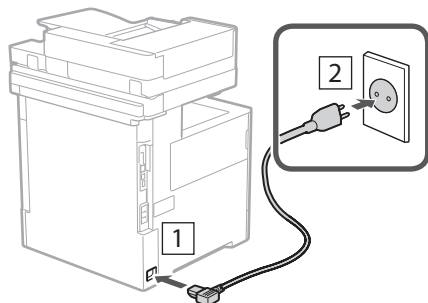

6 Konfigurera med hjälp av installationsguiden

När du startar enheten för första gången öppnas installationsguiden på kontrollpanelen.

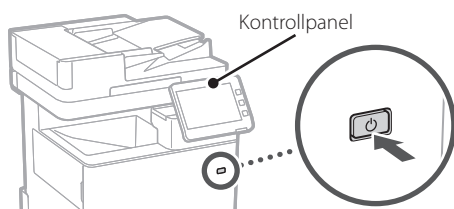

Skanna följande QR-kod för att få information om hur du använder installationsguiden.



7 Installera program/ drivrutiner

Installera program och drivrutiner från den medföljande CD/DVD-ROM-skivan. Du kan också använda nedanstående webbadress och ladda ned dem från Canons webbplats för aktuellt land eller region. <https://global.canon/en/support/>

XXXXXXXX ladda ned

Exempel: MF842Cdw ladda ned

Nu är configurationen av den här maskinen färdig.

Skanna följande QR-kod för att visa onlinehandboken om hur man använder maskinen.



Du kan använda

1 Ange grundläggande inställningar

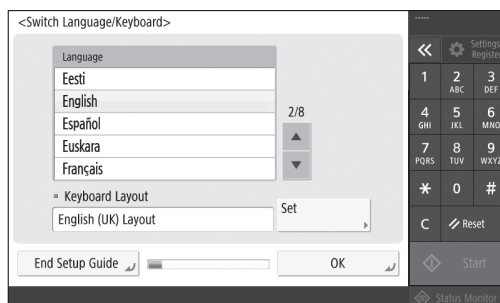

Ange grundläggande inställningar som t.ex. visningspråk på skärmen och vilken typ av papper som används.

6 Automatisk toningsjustering



Du kan justera färgtoningar för att få ett bättre utskriftsresultat.

installationsguiden till följande

2 Ange säkerhetsinställningar

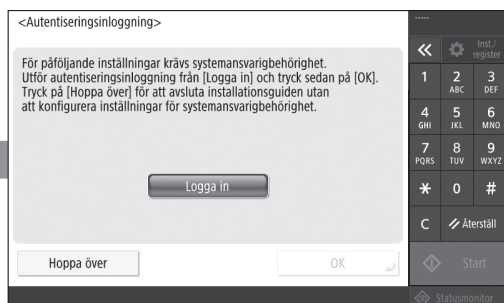

Ange inloggningsuppgifter för administratören och inställningar för användarautentisering för att förbättra säkerheten i enheten.

Standardinloggningen för administratören är "Administrator" med lösenord "7654321".

3 Ange datum och tid

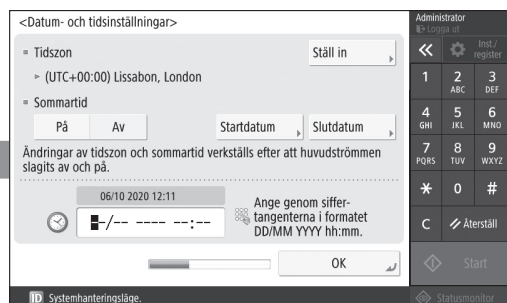

Ställ in datum och tid i enheten.

5 Ange faxinställningar

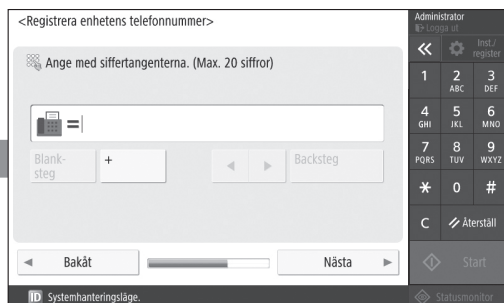

Ange inställningarna som krävs för faxfunktionen.

4 Ange nätverksinställningar

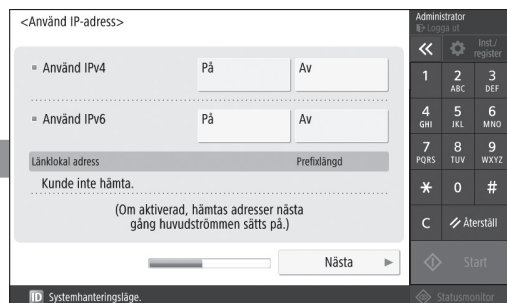

Ange de inställningar som behövs för ansluta enheten till ett nätverk.

Ange om LAN ska anslutas trådlöst eller trådbundet och ange IP-adressen. Beroende på nätverksmiljö kan du även behöva ange DNS och proxyinställningar.

Anteckningar

Canon

MF842Cdw

Asennusopas

- Kun olet lukenut tämän oppaan, säilytä se huolellisesti myöhempää käyttöä varten.
- Tämän oppaan tietoja voidaan muuttaa ilman erillistä ilmoitusta.

1 Tärkeitä turvallisuusohjeita

Muista lukea nämä ohjeet ennen laitteen käyttöä.

2 Asennusopas (tämä asiakirja)

3 Käyttöopas

Tässä osassa selitetään kaikki tämän laitteen mahdolliset käyttötavat.

Suojaustiedot

Tässä osassa kuvataan suojausasetukset.

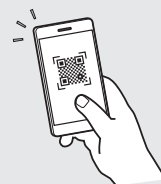

<https://oip.manual.canon/>

En

Fr

De

It

Es

Ca

Eu

Pt

El

Da

Nl

No

Sv

Fi

Ru

Uk

Lv

Lt

Et

Pl

Cs

Sk

Sl

Hr

Hu

Ro

Bg

Tr

Ar

Fa

1

2

3

4

5

6

7

1 Mukana tulevien nimikkeiden tarkistaminen

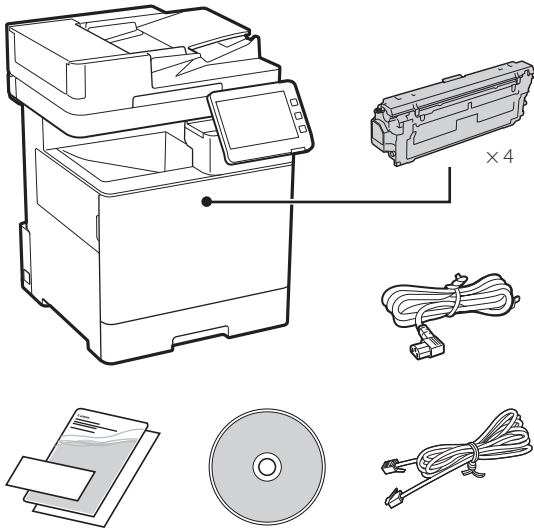

2 Pakkausmateriaalin poistaminen

1. Asenna laite paikkaan, jossa sitä tullaan käyttämään.

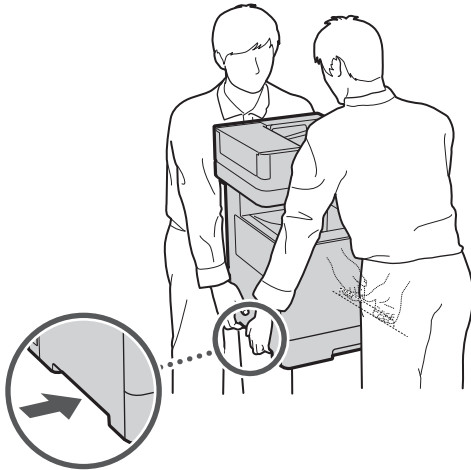

Jätä vähintään 100 mm vapaata tilaa laitteen ympärille.

2. Poista kaikki pakkausmateriaali.

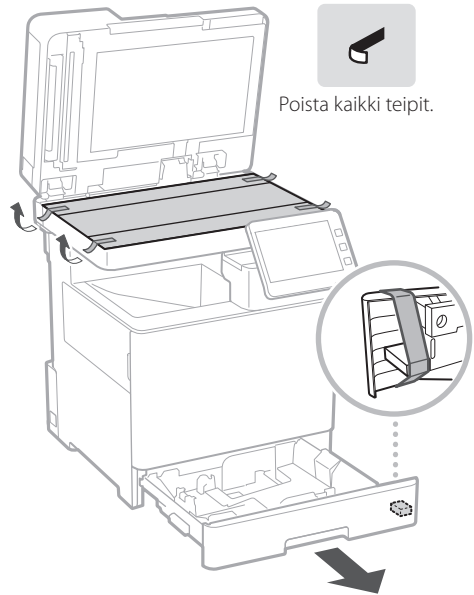

3 Paperin lisääminen

1.

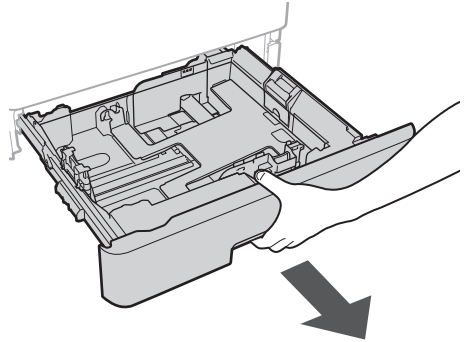

2.

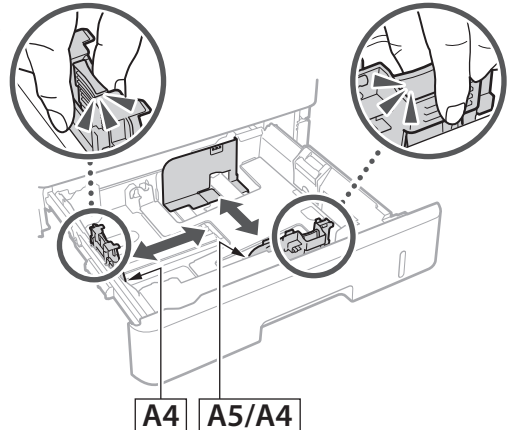

3.

Varmista, että paperia ei lisätä tämän viivan yläpuolelle

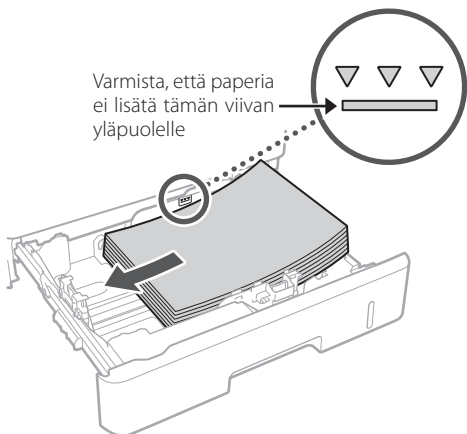

4.

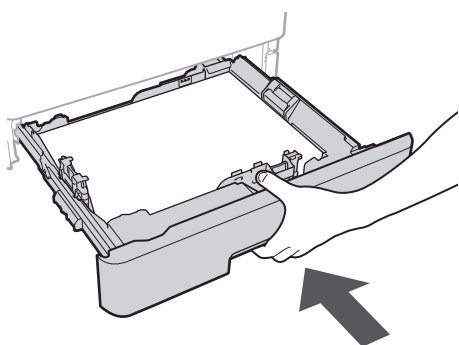

4 Lisävarusteen asennus

➔ Jos lisävarustetta ei käytetä, siirry vaiheeseen 5.

Ennen lisävarusteen asentamista

Jos lisävaruste asennetaan laitteen asentamisen jälkeen, toimi seuraavasti ennen työn aloittamista:

1. Sammuta laite ja tietokone.
2. Irrota laite pistorasiasta.
3. Irrota kaikki johdot ja kaapelit laitteesta.

Syöttölaite/kassettijalusta

1. Asenna syöttölaite paikkaan, jossa sitä tullaan käyttämään.

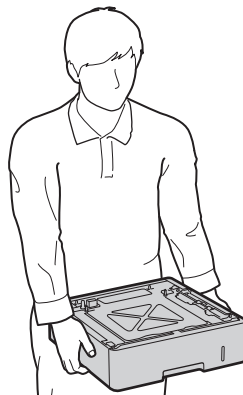

2.

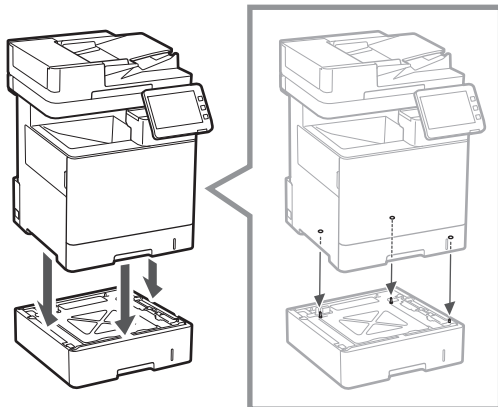

3.

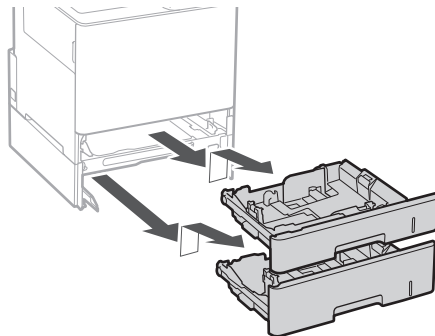

4.

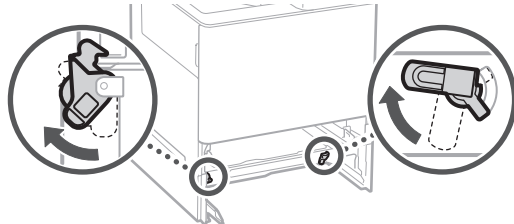

En

Fr

De

It

Es

Ca

Eu

Pt

El

Da

Nl

No

Sv

Fi

Ru

Uk

Lv

Lt

Et

Pl

Cs

Sk

Sl

Hr

Hu

Ro

Bg

Tr

Ar

Fa

1

2

3

4

5

6

7

- Voit pinota enintään kaksi syöttölaitetta.

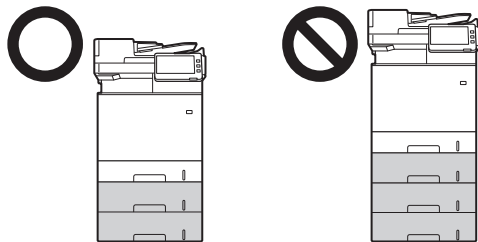

5.

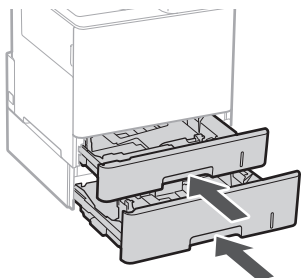

6.

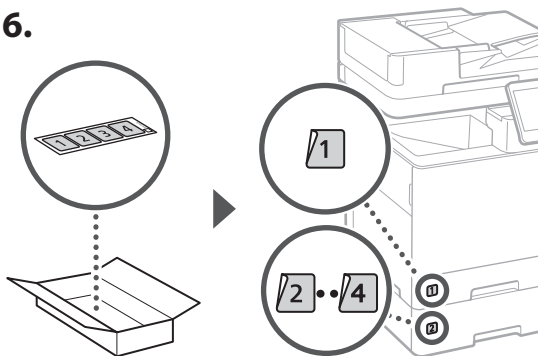

Kun käytetään kasettijalustaa

1. Asenna kasettijalusta paikkaan, jossa sitä tullaan käyttämään.

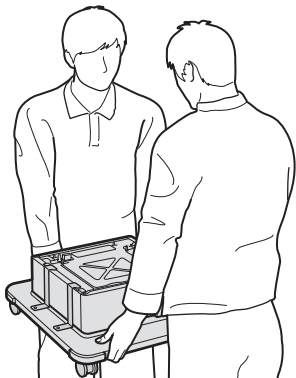

2.

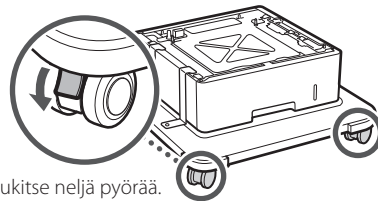

3.

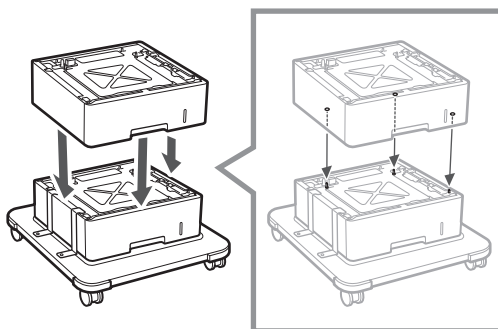

4.

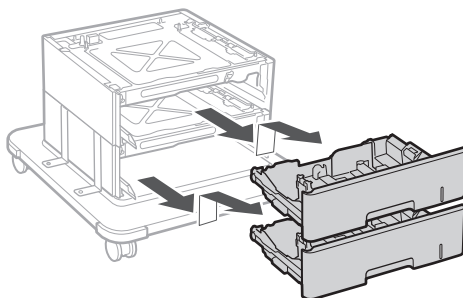

5.

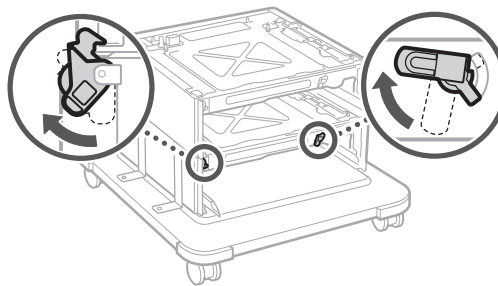

6.

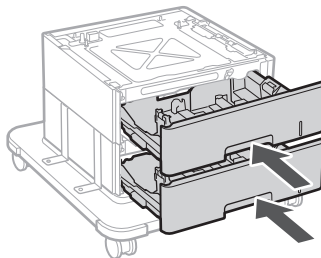

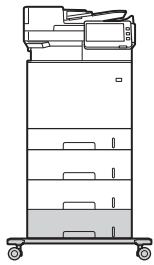

- Laitteeseen voidaan pinota enintään kaksi syöttölaitetta ja kasettijalusta.

Luuri

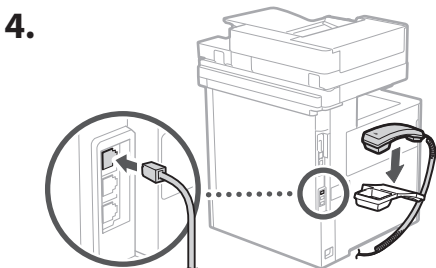
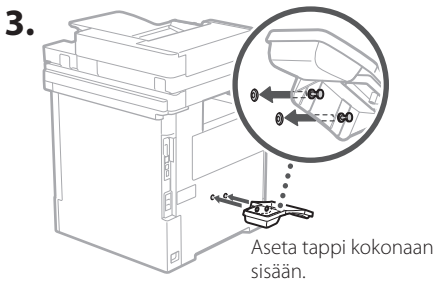
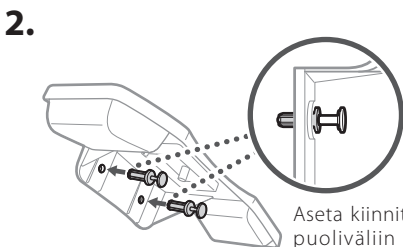
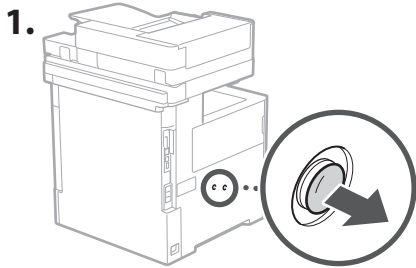

5 Johtojen ja kaapelien liittäminen

1. Jos haluat liittää langalliseen LAN-verkkoon, liitä laite reitittimeen LAN-kaapelin avulla.

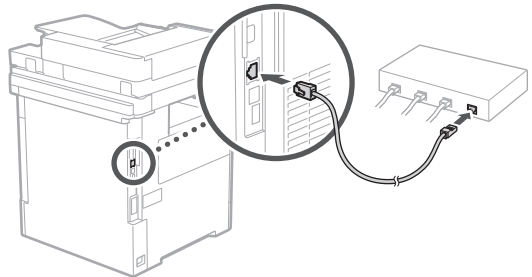

2. Jos haluat käyttää laitetta fakseja varten, liitä se puhelinlinjaan modulaarisella kaapelilla.

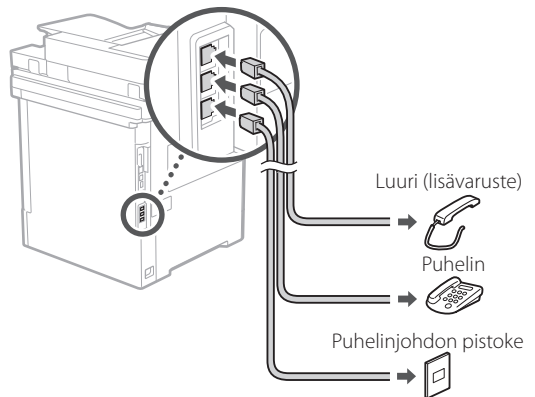

- Tarkista aina linja ennen yhdistämistä. Liittäminen yrityslinjaan tms. voi aiheuttaa vian.

3. Virtajohdon liittäminen.

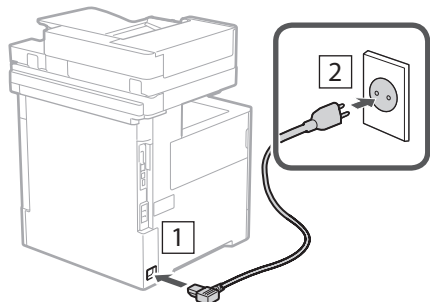

6 Asetusten tekeminen asennusopasta käyttämällä

Asennusopas käynnistyy automaattisesti ohjauspaneelissa, kun laite käynnistetään ensimmäisen kerran.

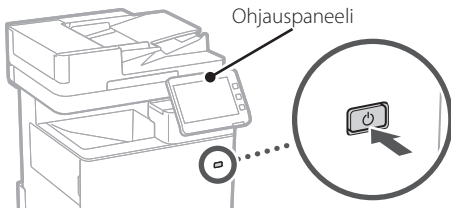

Skannaa seuraava QR-koodi, jos haluat lisätietoja asennusoppaan käyttämisestä.



7 Ohjelmiston/ajurien asennus

Asenna ohjelmisto ja ajurit toimitetulta CD-/DVD-ROM-levyltä tai käy alla olevassa URL-osoitteessa ja lataa ne maasi/alueesi Canonin verkkosivustolta.
<https://global.canon/en/support/>

XXXXXXXX lataus

Esimerkki: MF842Cdw lataus

Laitteen asennus on nyt valmis.

Katso laitteen käyttöohjeet sähköisestä käyttöoppaasta skannaamalla seuraava QR-koodi.



Mihin asennusopasta

1 Perusasetusten määrittäminen

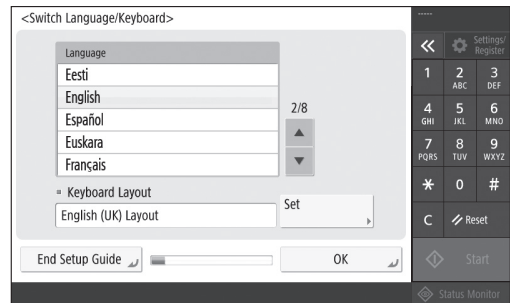

Määritä perusasetukset, kuten ruudussa näytettävä kieli ja käytettävä paperityyppi.

6 Liikusävyjen säätäminen automaattisesti

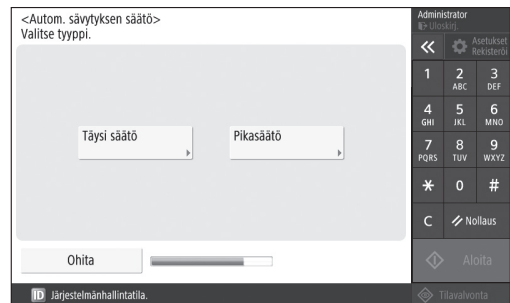

Voit säätää värien liikusävyjä parempaa tulostustulosta varten.

voidaan käyttää

2 Turvallisuusasetusten määrittäminen

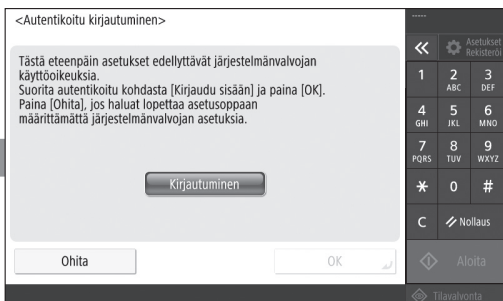

Määritä järjestelmänvalvojan käyttäjätunnus- ja käyttäjien todennusasetukset laitteen turvallisuuden parantamiseksi.

Järjestelmänvalvojan oletuskäyttäjätunnus on "Administrator" ja oletussalasana on "7654321".

5 Faksiasetusten määrittäminen

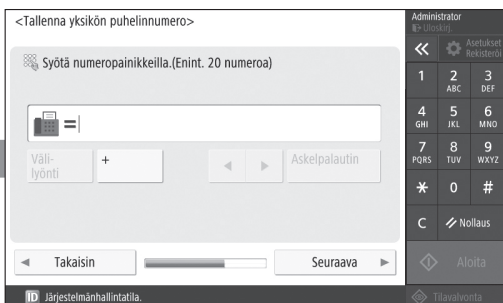

Määritä faksitoimintojen käyttämiseen tarvittavat asetukset.

3 Päivämäärän ja kellonajan asettaminen

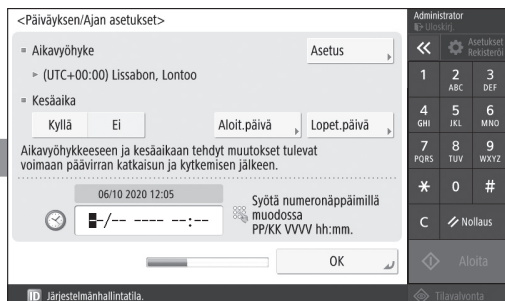

Aseta laitteen päivämäärä ja kellonaika.

4 Verkkoasetusten määrittäminen

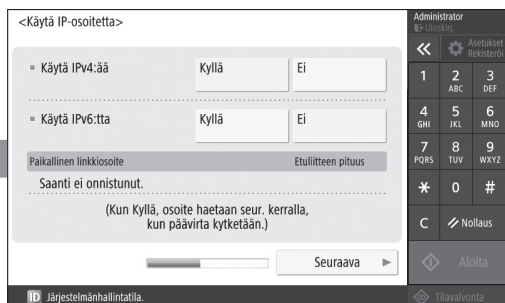

Määritä asetukset laitteen yhdistämiseksi verkkoon.

Valitse kiinteä tai langaton lähiverkko ja määritä IP-osoite. Verkkoympäristön mukaan määritä myös DNS ja välityspalvelimen asetukset.

Muistiinpanoja

Canon

MF842Cdw

Руководство по установке

- Прочитав это руководство, сохраните его в надежном месте для обращения к нему в дальнейшем в качестве справочника.
- Сведения в этом руководстве могут быть изменены без уведомления.

1 Важные указания по технике безопасности

Перед эксплуатацией аппарата обязательно прочитайте эти инструкции.

2 Руководство по установке (этот документ)

3 Руководство пользователя

В данном разделе объясняются все способы использования этого аппарата.

Информация о безопасности

В данном разделе описываются параметры безопасности.

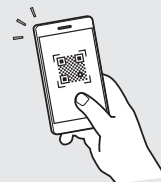

<https://oip.manual.canon/>

En

Fr

De

It

Es

Ca

Eu

Pt

El

Da

Nl

No

Sv

Fi

Ru

Uk

Lv

Lt

Et

Pl

Cs

Sk

Sl

Hr

Hu

Ro

Bg

Tr

Ar

Fa

1

2

3

4

5

6

7

1 Проверка комплекта поставки

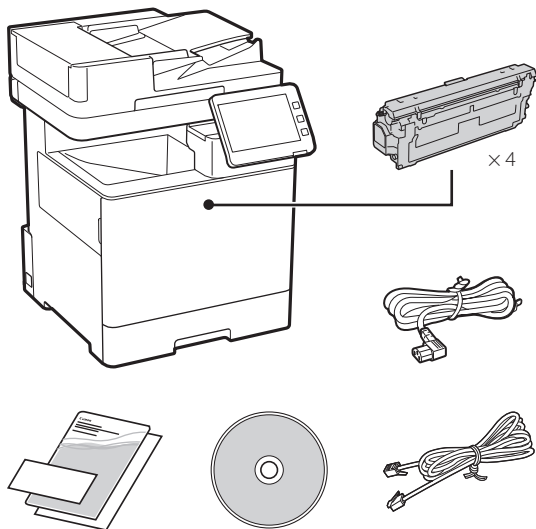

2 Удаление упаковочного материала

1. Установите аппарат там, где он будет использоваться.

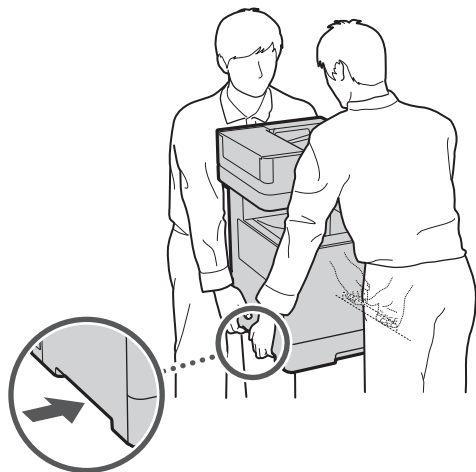

Оставьте как минимум 100 мм свободного места вокруг аппарата.

2. Удалите весь упаковочный материал.



3 Загрузка бумаги

- 1.

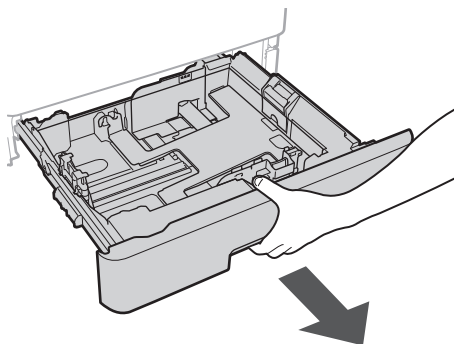

- 2.

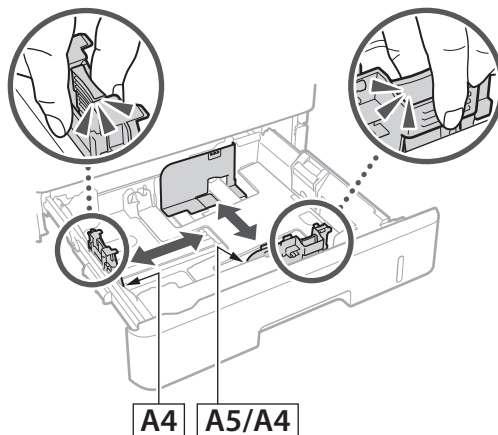

3.

Убедитесь, что количество загруженной бумаги не превышает этой линии



4.

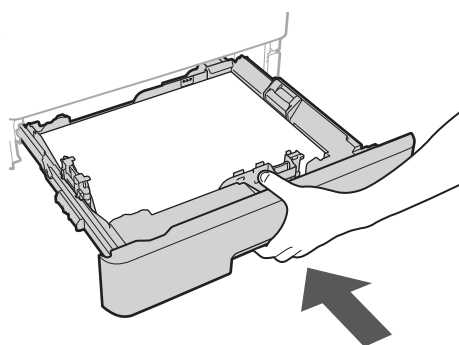

4 Установка дополнительного оборудования

➔ Если дополнительное оборудование не используется, переходите к шагу 5.

Перед установкой дополнительного оборудования

Перед установкой дополнительного изделия после установки аппарата выполните следующее:

1. Завершите работу аппарата и своего компьютера.
2. Отключите аппарат от розетки питания.
3. Отсоедините все шнуры и кабели от аппарата.

Устройство подачи бумаги/кассетная консоль

1. Установите устройство подачи бумаги там, где оно будет использоваться.

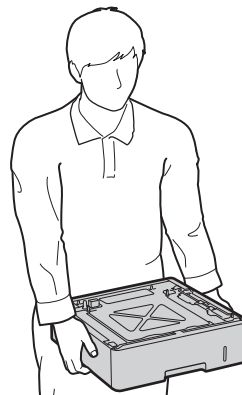

2.

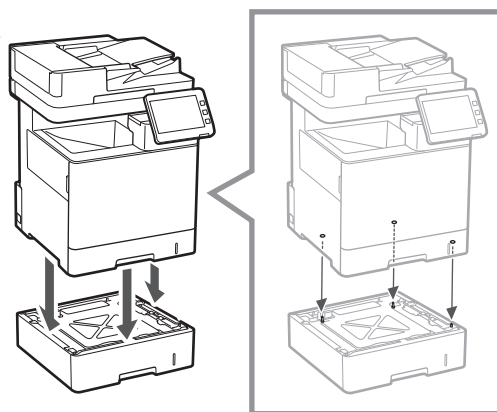

3.

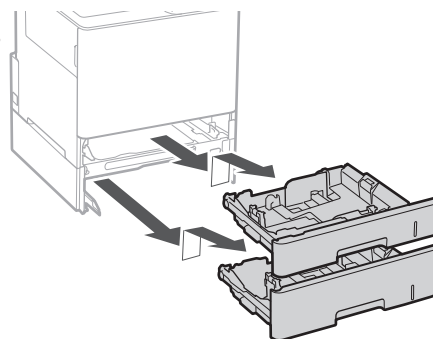

4.

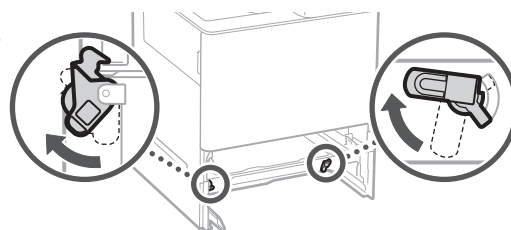

En

Fr

De

It

Es

Ca

Eu

Pt

El

Da

Nl

No

Sv

Fi

Ru

Uk

Lv

Lt

Et

Pl

Cs

Sk

Sl

Hr

Hu

Ro

Bg

Tr

Ar

Fa

1

2

3

4

5

6

7

- Можно установить до двух устройств подачи бумаги одно над другим.

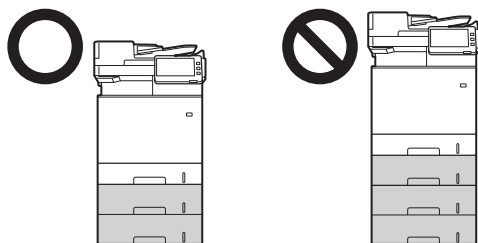

5.

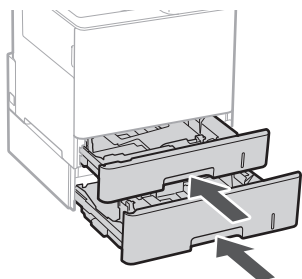

6.

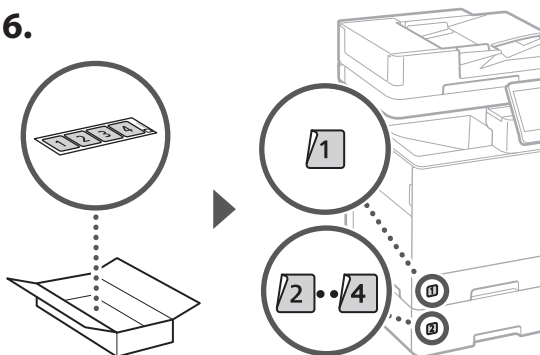

При использовании кассетной консоли

1. Установите кассетную консоль там, где она будет использоваться.

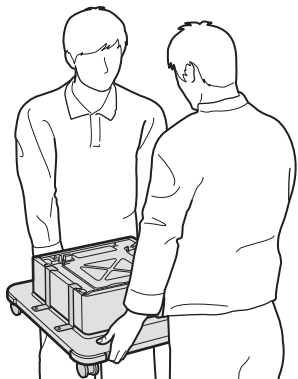

2.

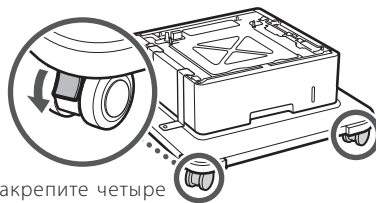

Закрепите четыре ролика.

3.

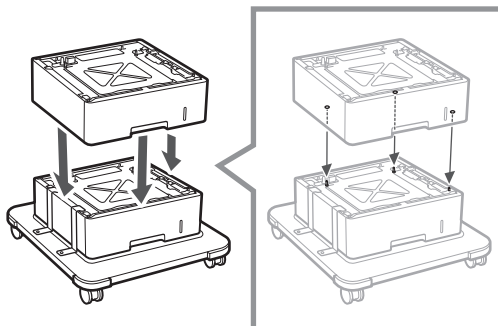

4.

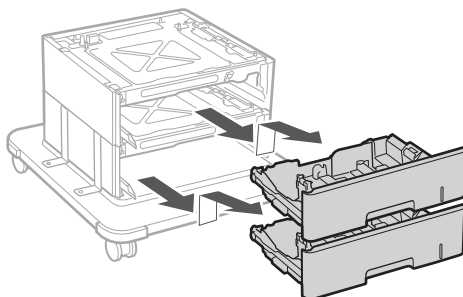

5.

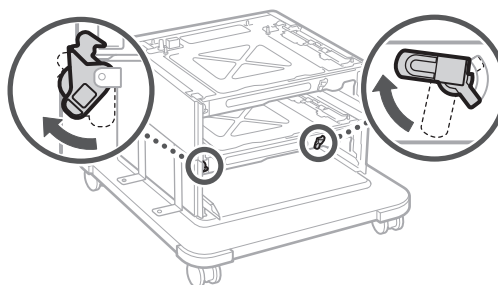

6.

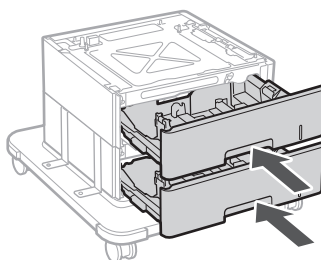

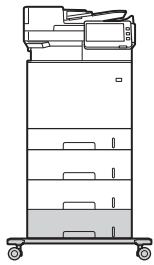

- В аппарате можно друг над другом установить до двух устройств подачи бумаги и одну кассетную консоль.

Телефонная трубка

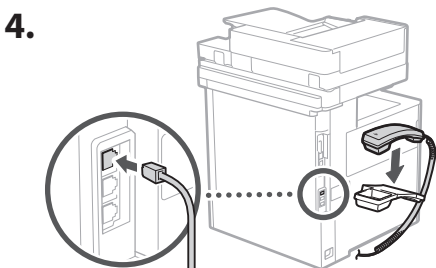
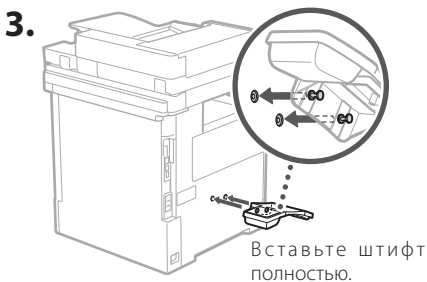
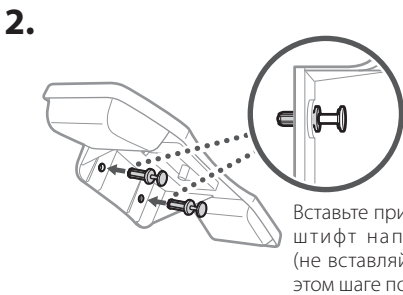
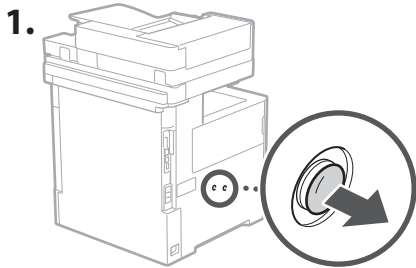

5 Подсоединение шнуров и кабелей

1. Для подключения к проводной локальной сети подсоедините аппарат к маршрутизатору кабелем локальной сети.

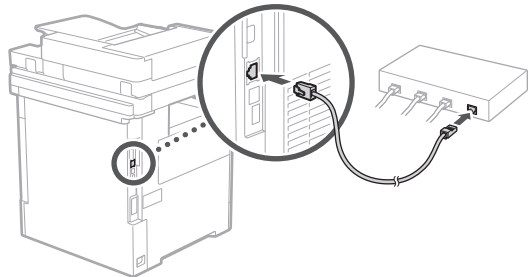

2. Для использования аппарата в качестве факса подсоедините его к телефонной линии модульным кабелем.

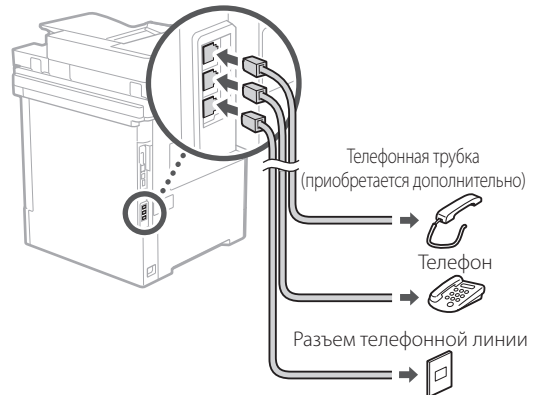

- Перед подключением обязательно проверяйте линию. Подключение к выделенной линии для рабочих телефонов и т. п. может привести к неполадкам.

3. Подсоединение шнура питания.

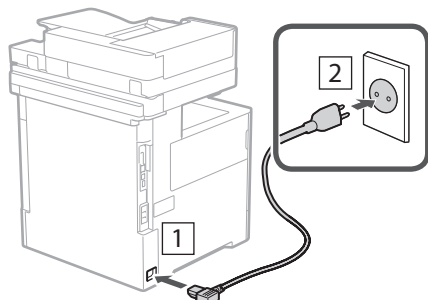

6 Установка с помощью Руководства по установке

При первом включении аппарата на панели управления запускается Руководство по установке.

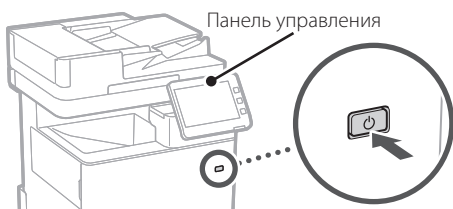

Отсканируйте следующий QR-код для получения сведений об использовании Руководства по установке.



7 Установка программного обеспечения и драйверов

Установите программное обеспечение и драйверы с прилагаемого диска CD/DVD-ROM или пройдите по указанному ниже URL и загрузите их с веб-сайта Canon для вашей страны/региона.

<https://global.canon/en/support/>

Загрузка XXXXXXXX

Пример: Загрузка MF842Cdw

На этом настройка аппарата завершена.

Отсканируйте следующий QR-код, чтобы просмотреть Онлайн-руководство по использованию аппарата.



Для чего можно

1 Указание основных параметров

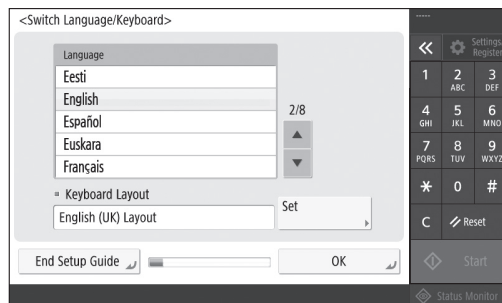

Укажите основные параметры, например язык отображения на экране и тип используемой бумаги.

6 Автоматическая настройка градации

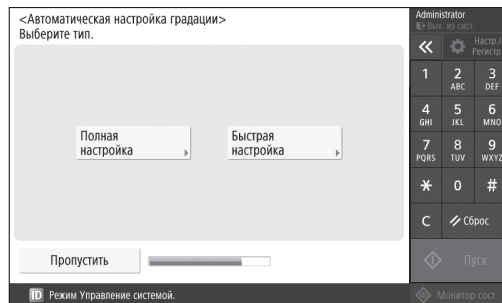

Для получения лучших результатов печати можно настроить градации цветов.

использовать Руководство по установке

2 Указание параметров безопасности

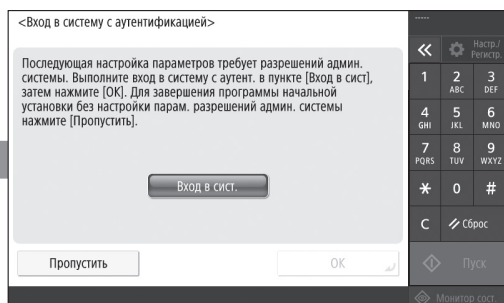

Укажите имя для входа администратора и параметры проверки подлинности пользователей для усиления безопасности аппарата.

Имя для входа администратора по умолчанию — «Administrator», а пароль по умолчанию — «7654321».

3 Установка даты и времени

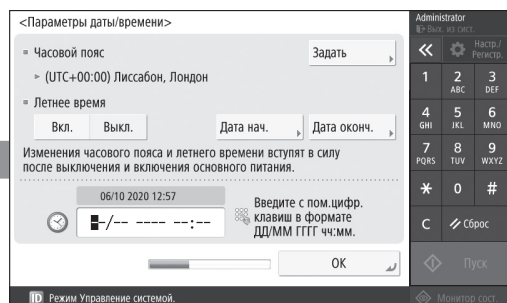

Установите дату и время в аппарате.

5 Указание параметров факса

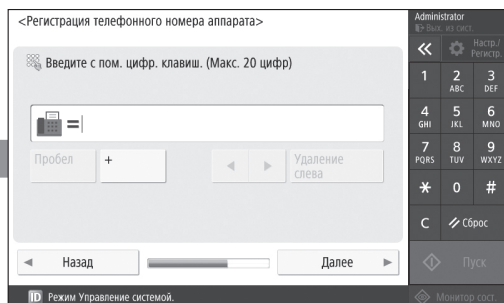

Укажите параметры, требуемые для использования функций факса.

4 Указание параметров сети

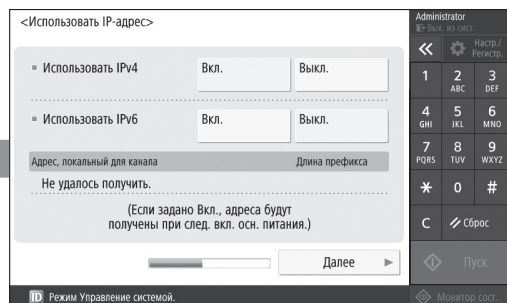

Укажите параметры для подключения аппарата к сети.

Выберите проводную или беспроводную локальную сеть и укажите IP-адрес. В зависимости от имеющегося сетевого окружения укажите также параметры DNS и прокси-сервера.

Для заметок 

Canon

MF842Cdw

Посібник із налаштування

- Прочитавши цей посібник, збережіть його в надійному місці для майбутньої довідки.
- Інформація в цьому посібнику може змінюватися без повідомлення.

En

Fr

De

It

Es

Ca

Eu

Pt

El

Da

Nl

No

Sv

Fi

Ru

Uk

Lv

Lt

Et

Pl

Cs

Sk

Sl

Hr

Hu

Ro

Bg

Tr

Ar

Fa

1 Важливі інструкції з безпеки

Обов'язково ознайомтесь із цими інструкціями перед використанням апарата.

2 Посібник із налаштування (цей документ)

3 Посібник користувача

У цьому розділі описані усі способи використання цього апарата.

Відомості з безпеки

У цьому розділі описано параметри безпеки.

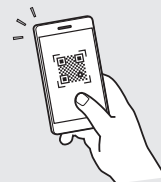

<https://oip.manual.canon/>

1

2

3

4

5

6

7

1 Перевірка елементів у комплекті

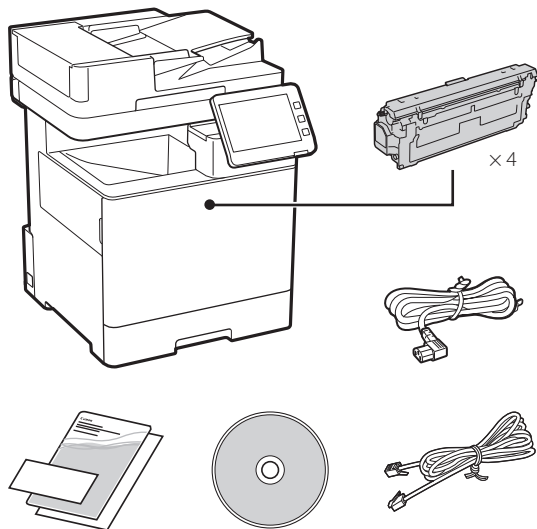

2 Видалення пакувального матеріалу

1. Установіть апарат у місці, де він буде використовуватися.

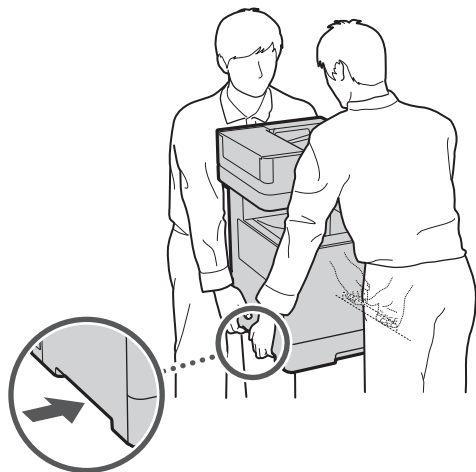

Залиште проміжок не менше 100 мм навколо апарата.

2. Видаліть увесь пакувальний матеріал.



3 Завантаження паперу

1.

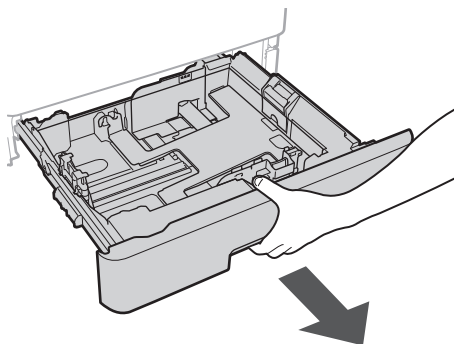

2.

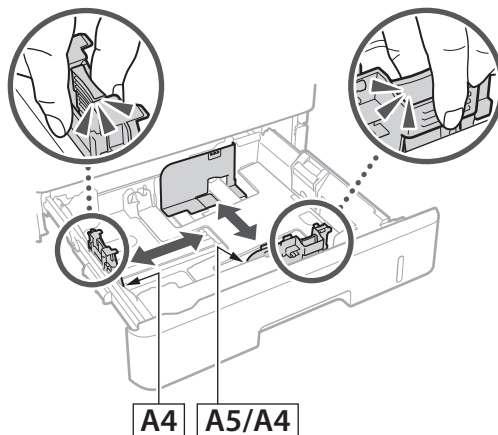

3.

Переконайтеся, що кількість завантаженого паперу не перевищує цієї лінії

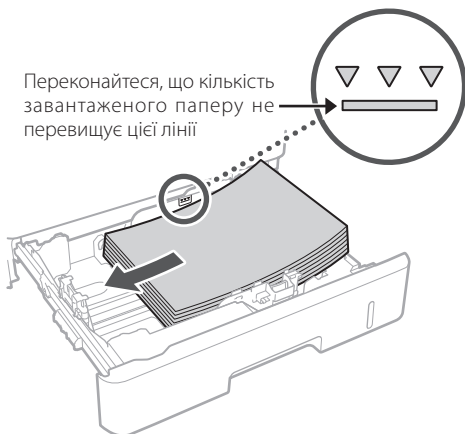

4.

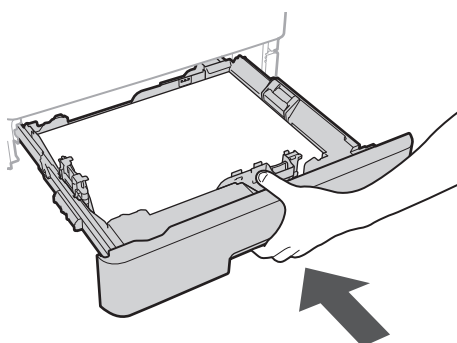

4 Установлення додаткового виробу

➔ Якщо ви не використовуєте додатковий виріб, перейдіть до кроку 5.

Перед установленням додаткового виробу

У разі встановлення додаткового виробу після встановлення апарата виконайте дії нижче перед початком роботи.

1. Вимкніть апарат і комп'ютер.
2. Від'єднайте апарат від розетки.
3. Відключіть усі шнури й кабелі від апарата.

Подавач паперу/п'єдестал із касетами

1. Установіть подавач паперу в місці, де він буде використовуватися.

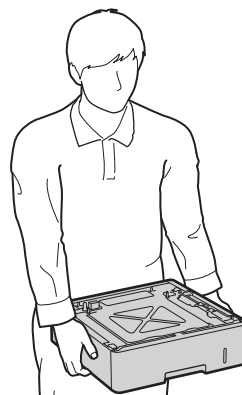

2.

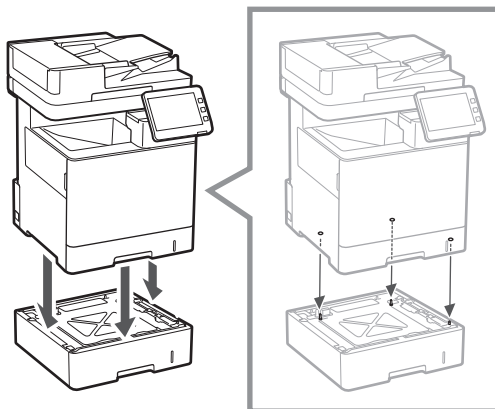

3.

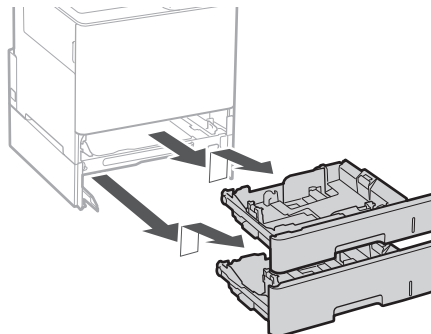

4.

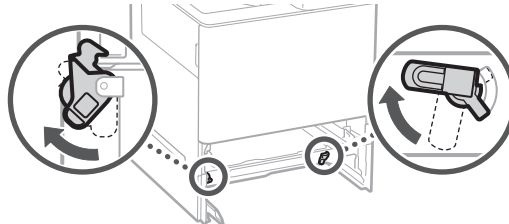

En

Fr

De

It

Es

Ca

Eu

Pt

El

Da

Nl

No

Sv

Fi

Ru

Uk

Lv

Lt

Et

Pl

Cs

Sk

Sl

Hr

Hu

Ro

Bg

Tr

Ar

Fa

1

2

3

4

5

6

7

- Можна використовувати до двох подавачів паперу.

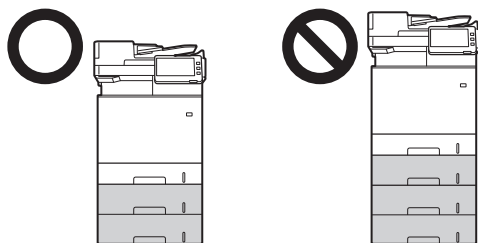

5.

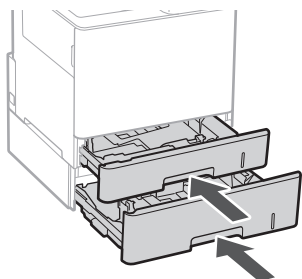

6.

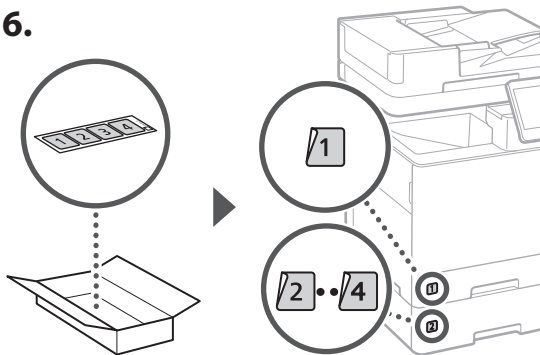

У разі використання п'єдесталу із касетами

1. Установіть касетну консоль в місці, де вона буде використовуватися.

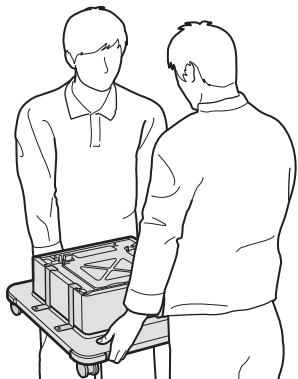

2.

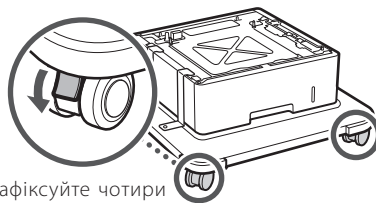

Зафіксуйте чотири ролики.

3.

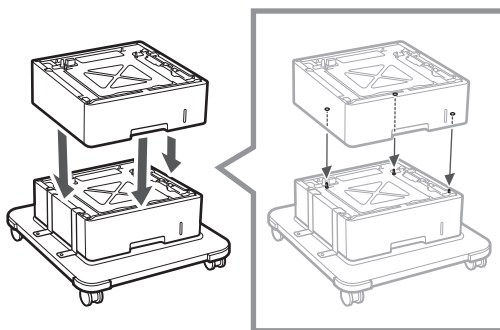

4.

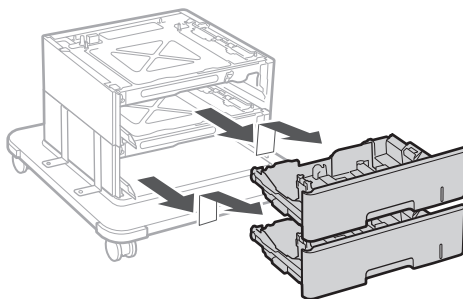

5.

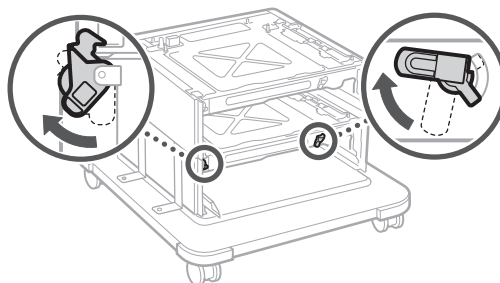

6.

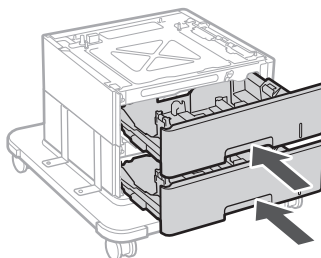

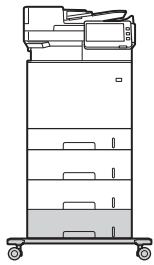

- Можна використовувати до двох подавачів паперу та п'єдестал із касетами з апаратом.

Слухавка

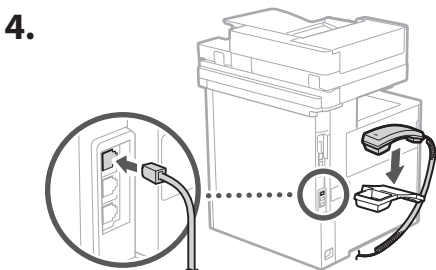
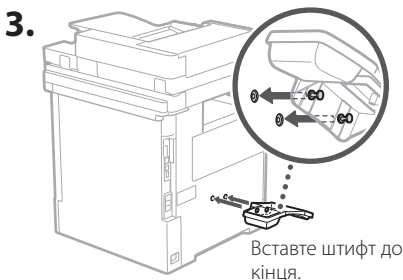
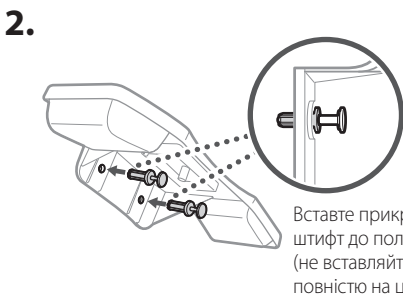
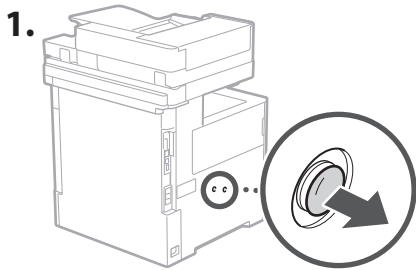

5 Підключення шнурів і кабелів

1. Щоб підключитися до дротової локальної мережі, підключіть апарат до маршрутизатора за допомогою кабелю локальної мережі.

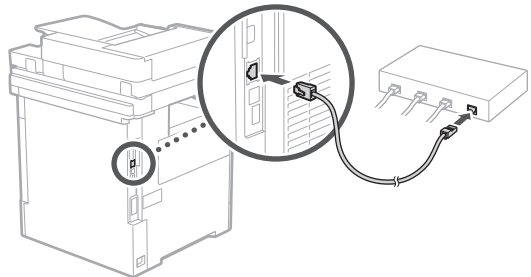

2. Щоб використовувати апарат для факсів, підключіть його до телефонної лінії за допомогою модульного кабелю.

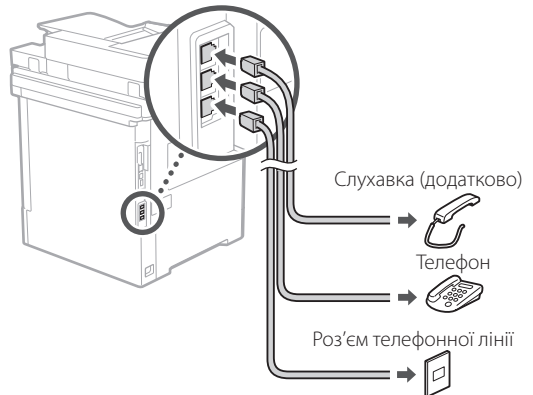

- Завжди перевіряйте лінію перед підключенням. Підключення до спеціальної лінії для службових телефонів тощо може спричинити несправність.

3. Підключення шнура живлення.

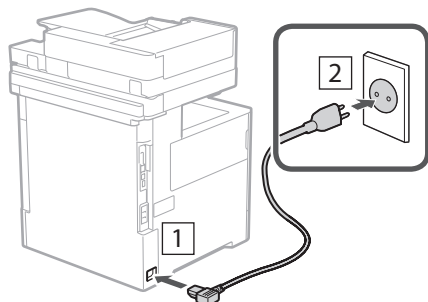

6 Налаштування за допомогою посібника користувача

За першого ввімкнення апарата на панелі керування запускається посібник із налаштування.

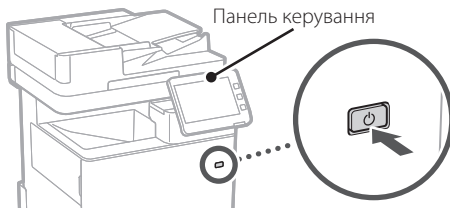

Відскануйте QR-код нижче, щоб отримати інформацію щодо використання посібника з налаштування.



7 Установлення програмного забезпечення/драйверів

Установіть програмне забезпечення та драйвери з компакт-/DVD-диска, що входить до комплекту, або перейдіть за вказаною нижче URL-адресою та завантажте їх із веб-сайту Canon для вашої країни/регіону.

<https://global.canon/en/support/>

Завантаження XXXXXXXX



Приклад: завантаження MF842Cdw

На цьому налаштування цього апарата завершено.

Відскануйте наведений нижче QR-код, щоб переглянути інструкції з використання апарата в Онлайновому посібнику.



Цілі використання

1 Указання основних налаштувань

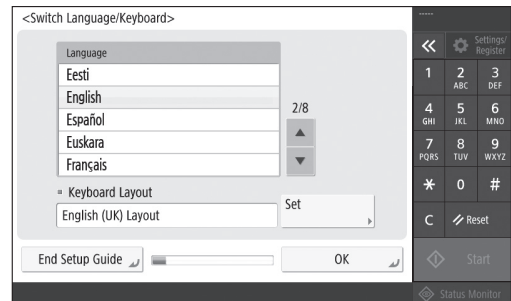

Укажіть основні налаштування, як-от мова відображення на екрані та тип паперу, що використовується.

6 Автоматичне регулювання градації

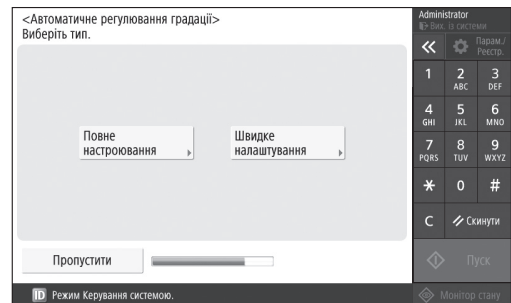

Ви можете відрегулювати градації кольорів, щоб отримати кращий результат друку.

посібника з налаштування

2 Указання налаштувань безпеки

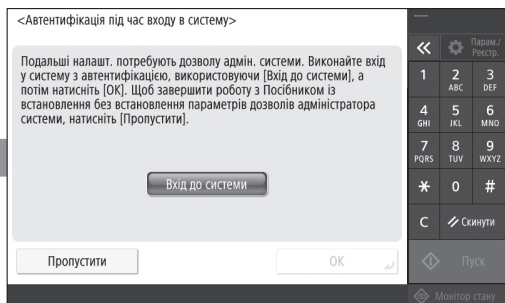

Укажіть логін адміністратора та налаштування автентифікації користувача, щоб покращити безпеку апарата.

Логін адміністратора за промовчанням — «Administrator», а пароль за промовчанням — «7654321».

3 Установлення дати й часу

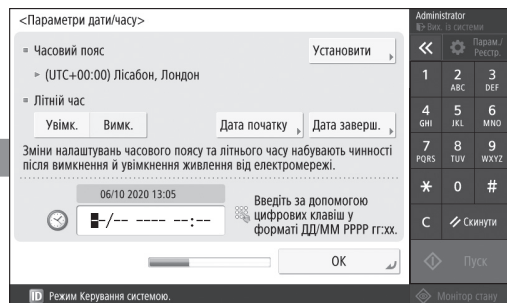

Установіть дату й час апарата.

5 Указання налаштувань факсу

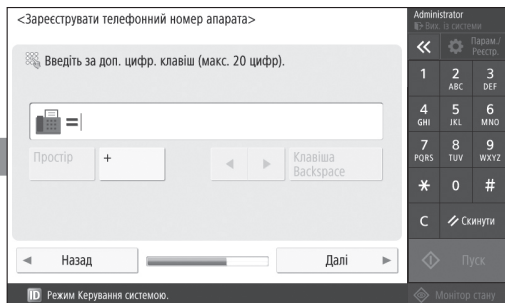

Укажіть налаштування, потрібні для використання функцій факсу.

4 Указання налаштувань мережі

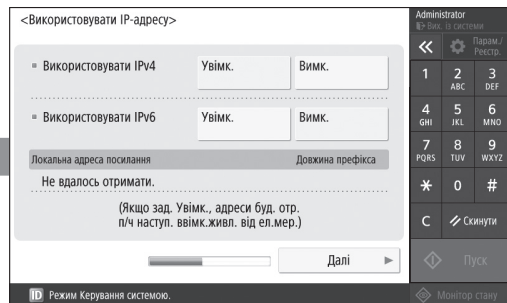

Укажіть налаштування для підключення апарата до мережі.

Виберіть дротову локальну мережу або бездротову локальну мережу та вкажіть IP-адресу. Залежно від середовища мережі вкажіть також налаштування DNS і проксі.

Нотатки

Canon

MF842Cdw

Iestatīšanas ceļvedis

- Pēc šī ceļveža izlasīšanas noglabājiet to drošā vietā turpmākai uzziņai.
- Šajā ceļvedī sniegto informāciju var mainīt bez iepriekšēja paziņojuma.

1 Svarīga drošības informācija

Pirms iekārtas lietošanas noteikti izlasiet šos norādījumus.

2 Iestatīšanas ceļvedis (šis dokuments)

3 Lietotāja rokasgrāmata

Šajā sadaļā ir aprakstīti visi iekārtas izmantošanas veidi.

Drošības informācija

Šajā sadaļā ir aprakstīti drošības iestatījumi.

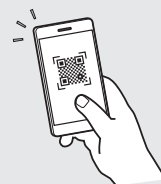

<https://oip.manual.canon/>

En

Fr

De

It

Es

Ca

Eu

Pt

El

Da

Nl

No

Sv

Fi

Ru

Uk

Lv

Lt

Et

Pl

Cs

Sk

Sl

Hr

Hu

Ro

Bg

Tr

Ar

Fa

1

2

3

4

5

6

7

1 Komplektā iekļauto sastāvdaļu pārbaude

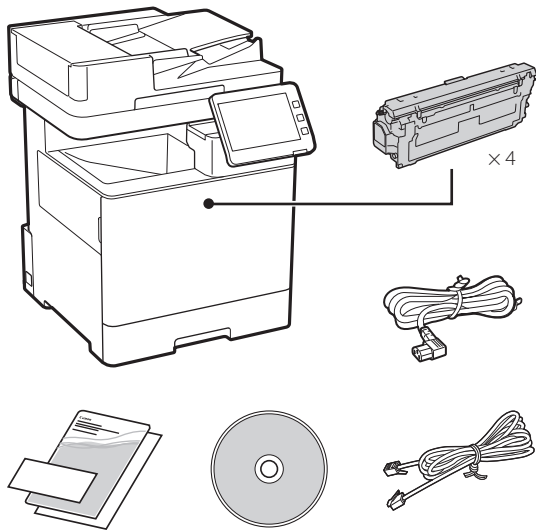

2 Iepakojuma materiālu noņemšana

1. Uzstādiet iekārtu vietā, kur tā tiks izmantota.

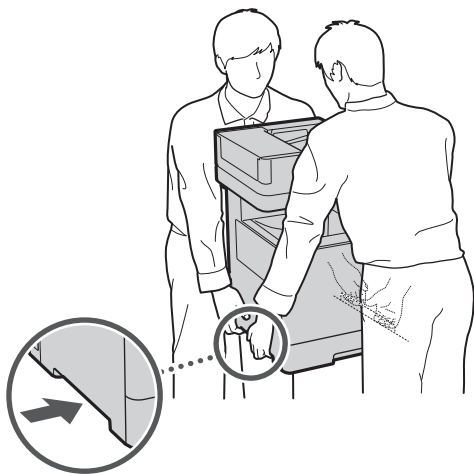

Ap iekārtu jābūt vismaz 100 mm brīvai vietai.

2. Noņemiet visus iepakojuma materiālus.

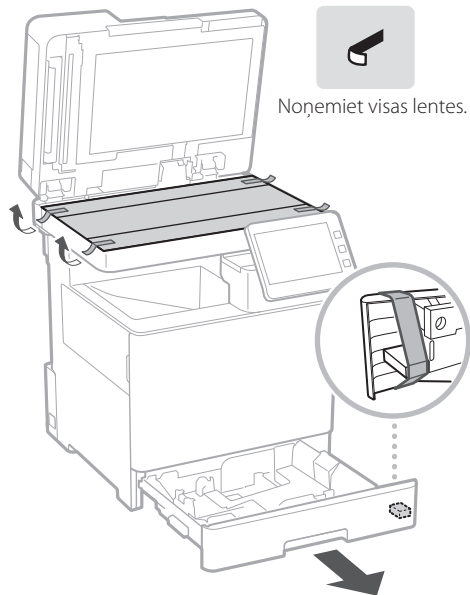

3 Papīra ievietošana

1.

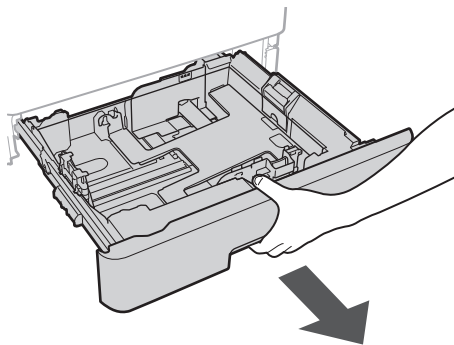

2.

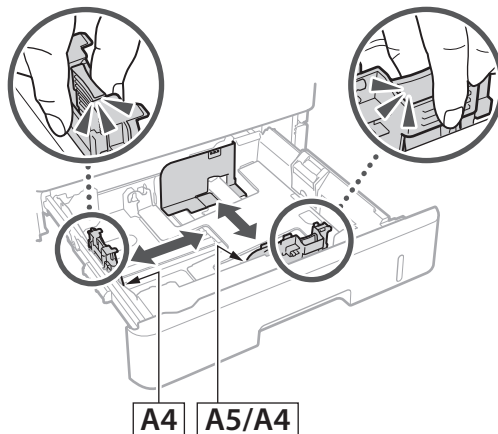

3.

Nodrošiniet, lai ievietotais papīrs nesniedzas augstāk par šo līniju

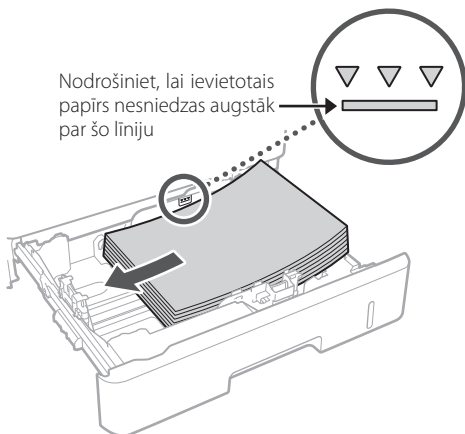

4.

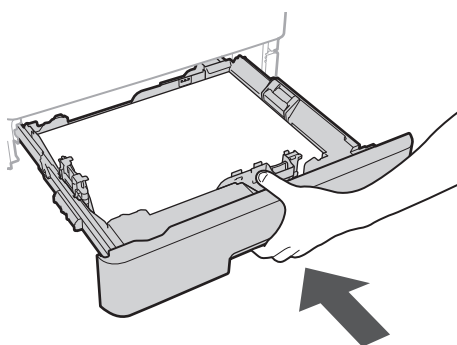

4 Papildu produkta uzstādīšana

➔ Ja papildu produktu neizmantojat, pārejiet pie darbības Nr. 5.

Pirms papildu produkta uzstādīšanas

Uzstādot papildu produktu pēc iekārtas uzstādīšanas, pirms darba sākšanas veiciet šādas darbības:

1. Izslēdziet iekārtu un datoru.
2. Atvienojiet iekārtu no strāvas kontaktligzdas.
3. Atvienojiet visus vadus un kabeļus no iekārtas.

Papīra padevējs / kasetes turētājs

1. Uzstādiet papīra padevēju vietā, kur tas tiks izmantots.

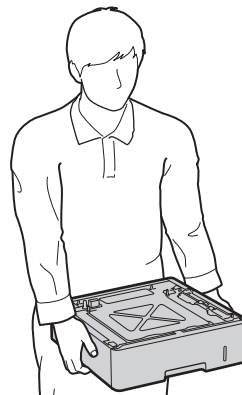

2.

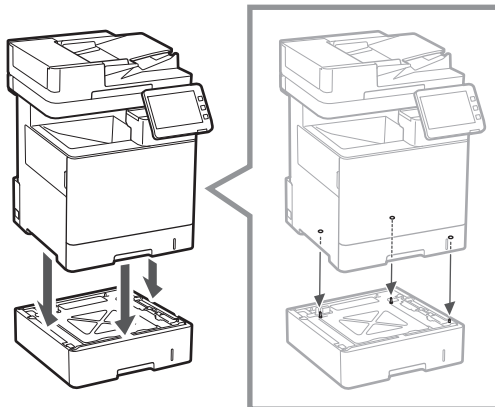

3.

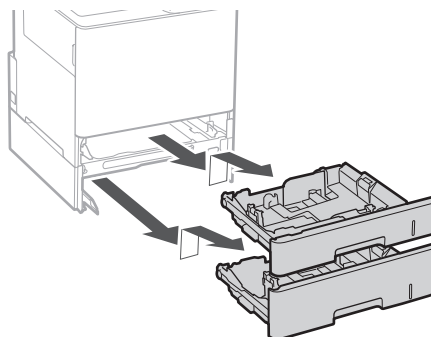

4.

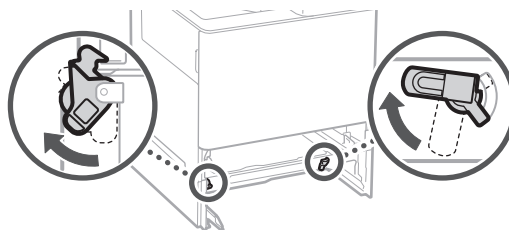

En

Fr

De

It

Es

Ca

Eu

Pt

El

Da

Nl

No

Sv

Fi

Ru

Uk

Lv

Lt

Et

Pl

Cs

Sk

Sl

Hr

Hu

Ro

Bg

Tr

Ar

Fa

1

2

3

4

5

6

7

- Vienu virs otra var sakraut ne vairāk kā divus papīra padevējus.

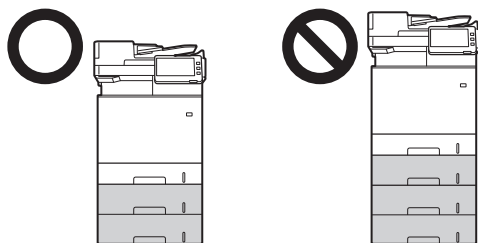

5.

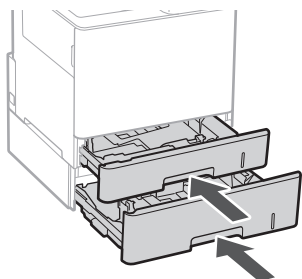

6.

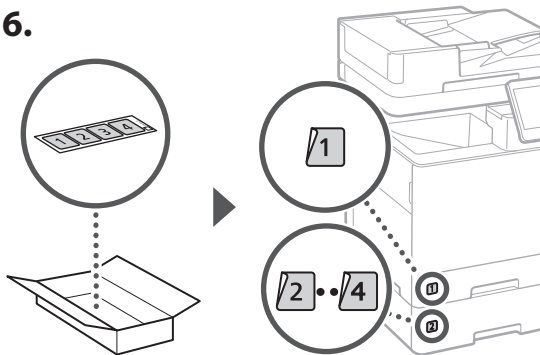

Kasetes turētāja lietošana

1. Uzstādiet kasetes turētāju vietā, kur tas tiks izmantots.

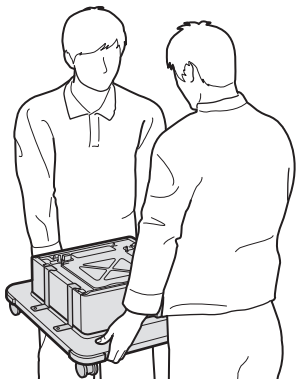

2.

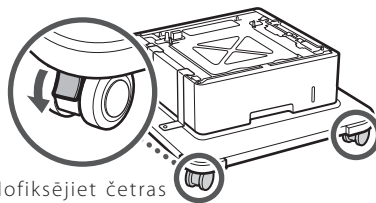

Nofiksējiet četras tapas.

3.

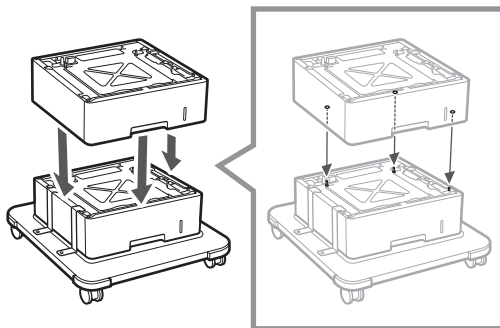

4.

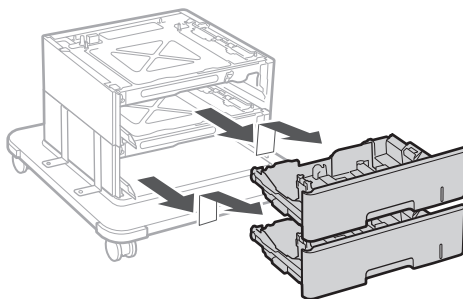

5.

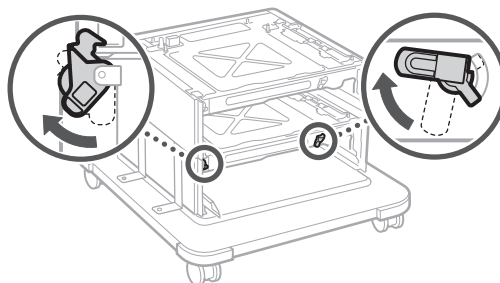

6.

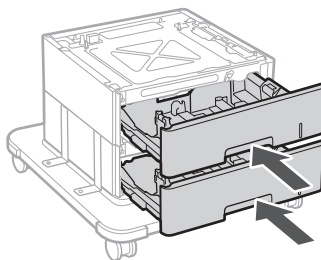

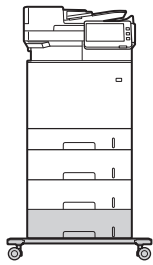

- Citu virs cita var sakraut ne vairāk kā divus papīra padevējus un vienu kasetes turētāju.

Klausule

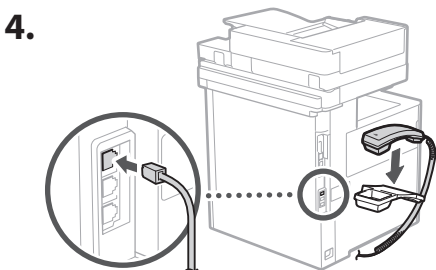
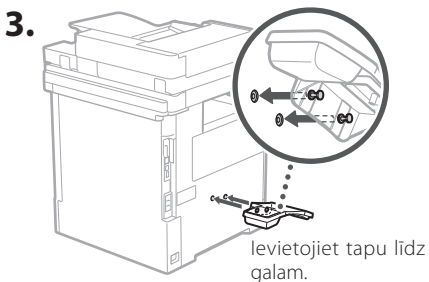
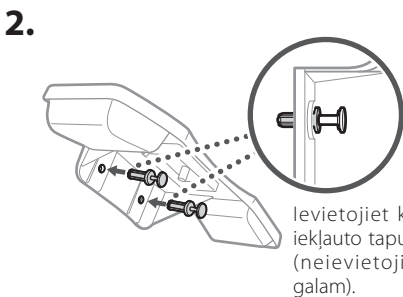
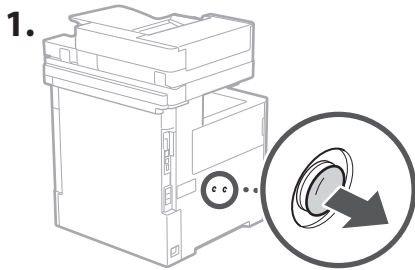

5 Vadu un kabeļu pievienošana

1. Lai iekārtu pievienotu vadu LAN tīklam, pievienojiet to maršrutētājam, izmantojot LAN kabeli.

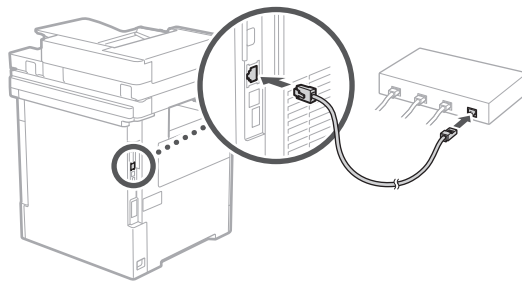

2. Lai iekārtu izmantotu faksu sūtīšanai, pievienojiet to tālruņa linijai, izmantojot tālruņa linijām paredzētu kabeli.

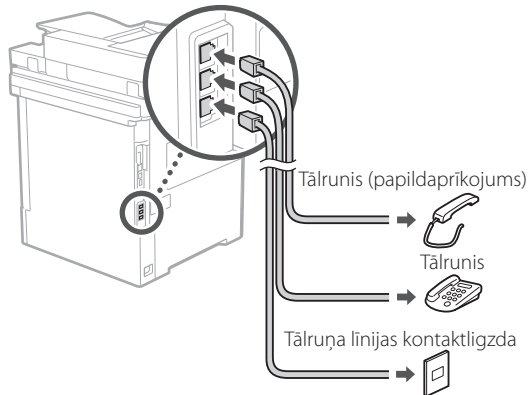

- Pirms pievienošanas vienmēr pārbaudiet līnijas darbību. Pievienojot iekārtu līnijai, kas paredzēta uzņēmuma tālruņiem, var izraisīt darbības traucējumus.

3. Strāvas kabeļa pievienošana.

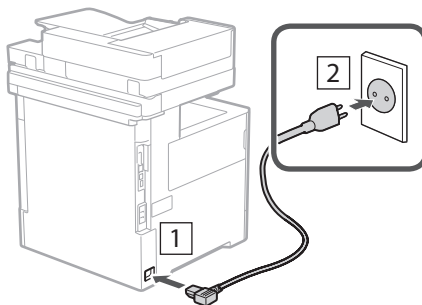

6 Iestatišana, izmantojot iestatišanas ceļvedi

Pirmo reizi ieslēdzot iekārtu, vadības panelis tiek palaists iestatišanas ceļvedis.

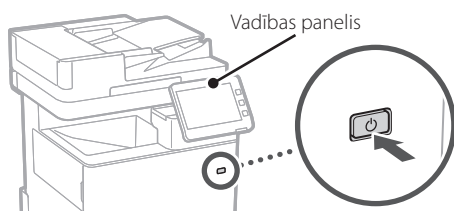

Lai saņemtu informāciju par iestatišanas ceļveža lietošanu, skenējiet šo QR kodu.



7 Programmatūras/ draiveru instalēšana

Instalējiet programmatūru un draiverus, kas ir pieejami komplektā iekļautajā kompaktdiskā / DVD diskā, vai izmantojiet tālāk norādīto saiti un lejupielādējiet tos no Canon tīmekļa vietnes jūsu valstij vai reģionam.
<https://global.canon/en/support/>

XXXXXXXX lejupielāde

Piemērs: MF842Cdw lejupielāde

Šādā veidā iekārtas iestatišana tiek pabeigta.

Noskenējiet tālāk norādīto QR kodu, lai tiešsaistē skatītu rokasgrāmatu par to, kā izmantot iekārtu.



Kādu uzdevumu veikšanai

1 Pamatiestatījumu norādīšana

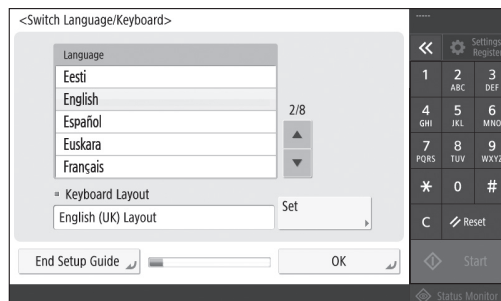

Norādiet tādus pamatiestatījumus kā ekrāna displeja valoda un izmantotā papīra veids.

6 Gradāciju automātiska pielāgošana

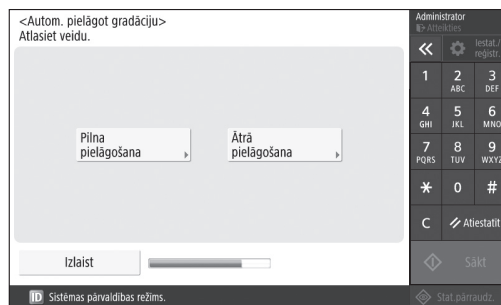

Lai iegūtu labāku izdruku kvalitāti, varat pielāgot krāsu gradācijas.

var izmantot iestatīšanas ceļvedi

2 Drošības iestatījumu norādīšana

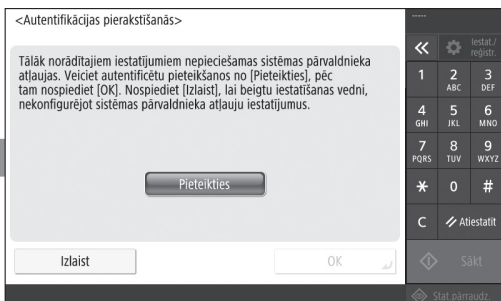

Norādiet administratora pieteikšanās akreditācijas datus un lietotāju autentifikācijas iestatījumus, lai uzlabotu iekārtas drošību.

Noklusējuma administratora lietotājvārds ir "Administrator", un noklusējuma parole ir "7654321".

3 Datuma un laika iestatīšana

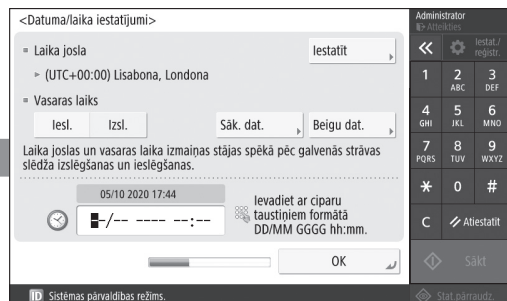

Iestatiet iekārtas datumu un laiku.

5 Faksa iestatījumu norādīšana

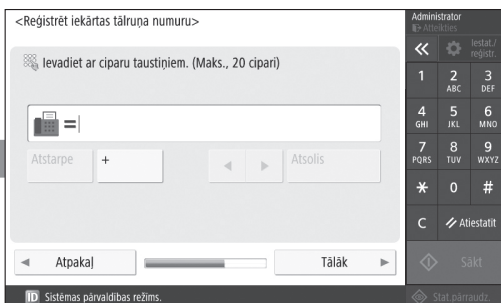

Norādiet iestatījumus, kas nepieciešami faksa funkciju lietošanai.

4 Tīkla iestatījumu norādīšana

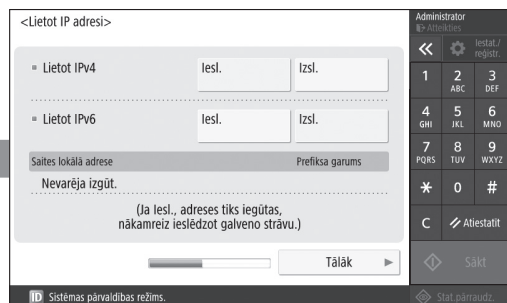

Norādiet iestatījumus iekārtas savienošanai ar tīklu.

Atlasiet vadu LAN vai bezvadu LAN tīklu un norādiet IP adresi. Atkarībā no jūsu tīkla vides norādiet arī DNS un starpniekservera iestatījumus.

Piezīmes

Canon

MF842Cdw

Nustatymo vadovas

- Baigę skaityti šį vadovą, laikykite jį saugioje vietoje, kad galėtumėte juo vadovautis ateityje.
- Šiame vadove pateikta informacija gali būti keičiama be išankstinio įspėjimo.

1 Svarbios saugos instrukcijos

Prieš pradėdami naudoti įrenginį būtina perskaitykite šias instrukcijas.

2 Nustatymo vadovas (šis dokumentas)

3 Vartotojo instrukcija

Šiame skyriuje paaiškinami visi šio aparato naudojimo būdai.

Saugos informacija

Šiame skyriuje aprašomos saugumo nuostatos.

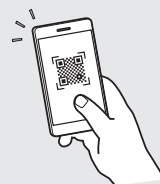

<https://oip.manual.canon/>

En

Fr

De

It

Es

Ca

Eu

Pt

El

Da

Nl

No

Sv

Fi

Ru

Uk

Lv

Lt

Et

Pl

Cs

Sk

Sl

Hr

Hu

Ro

Bg

Tr

Ar

Fa

1

2

3

4

5

6

7

1 Priedamų daiktų patikrinimas

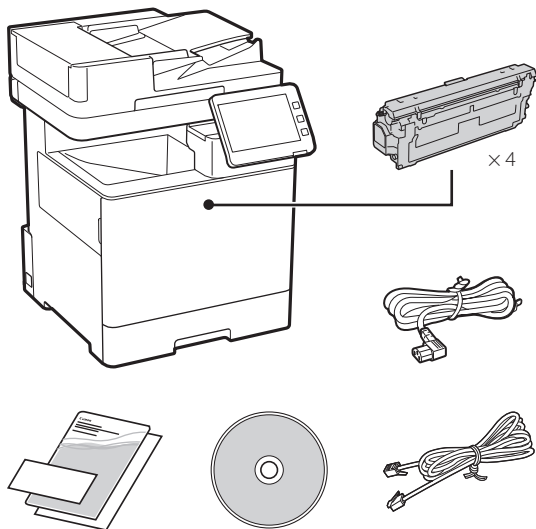

2 Pakavimo medžiagos nuėmimas

1. Montuokite įrenginį toje vietoje, kur jis bus naudojamas.

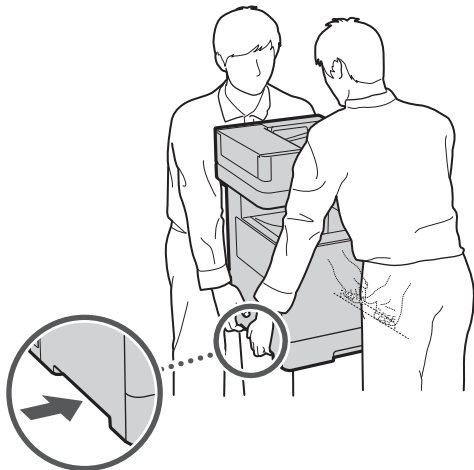

Palikite 100 mm arba didesnį tarpą iš visų aparato pusių.

2. Nuimkite visą pakavimo medžiagą.

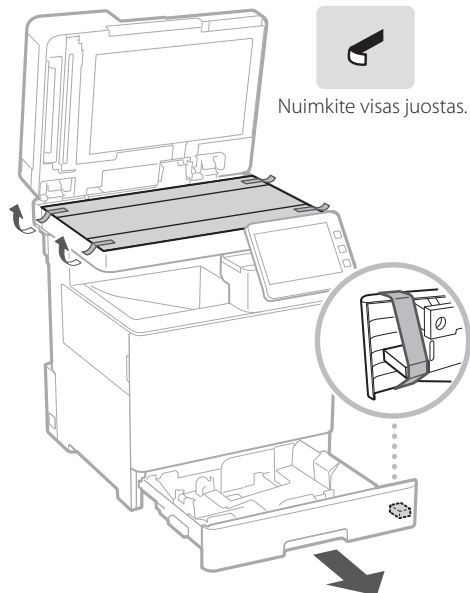

3 Popieriaus įdėjimas

1.

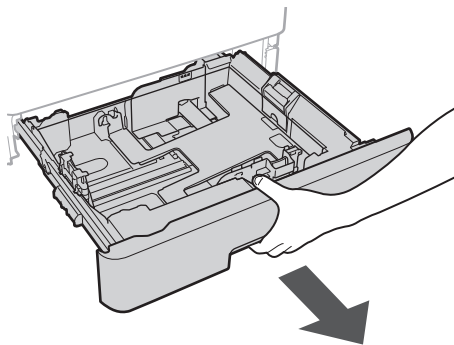

2.

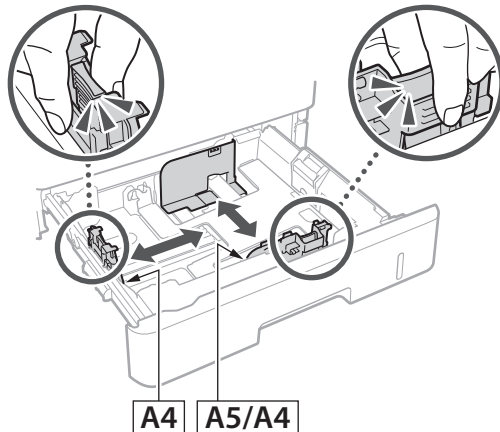

3.

Įsitinkite, kad įdėto popieriaus kiekis nėra virš šios linijos

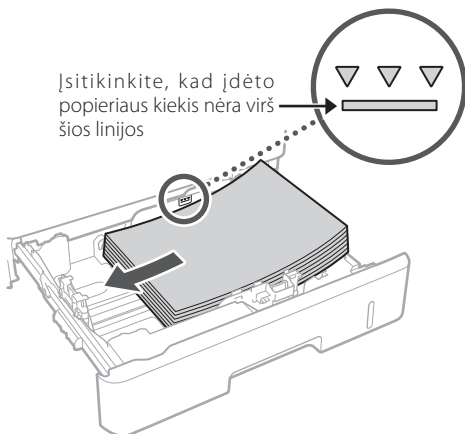

4.

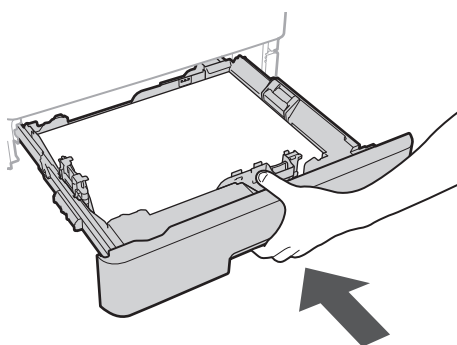

4 Papildomo gaminio įrengimas

➔ Jei nenaudojate papildomo produkto, pereikite prie 5 veiksmo.

Prieš įrengdami papildomą gaminį

Įrengdami papildomą produktą po to, kai įrenginys buvo įrengtas, prieš pradėdami darbą atlikite šiuos veiksmus:

1. Išjunkite įrenginį ir kompiuterį.
2. Atjunkite įrenginį nuo maitinimo lizdo.
3. Atjunkite visus laidus ir kabelius nuo įrenginio.

Popieriaus tiektuvas / kasetės dėklas

1. Montuokite popieriaus tiektuvą toje vietoje, kur jis bus naudojamas.

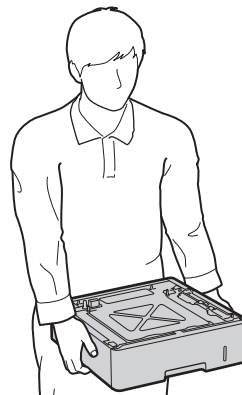

2.

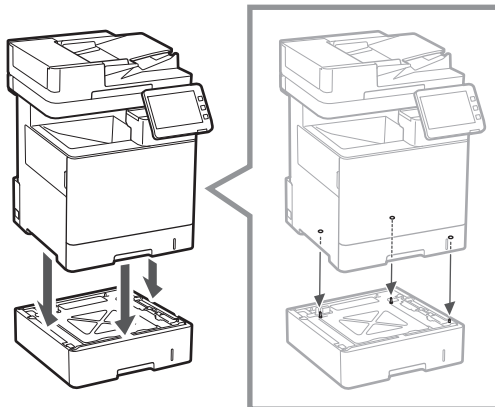

3.

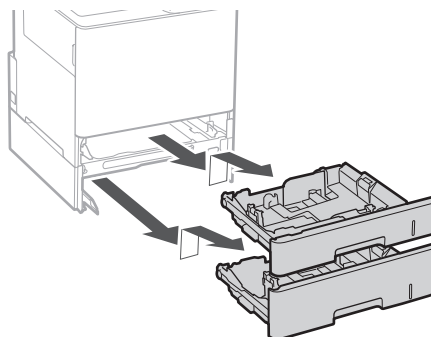

4.

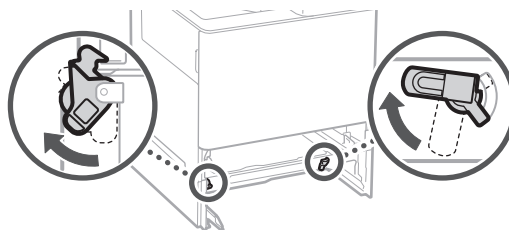

En

Fr

De

It

Es

Ca

Eu

Pt

El

Da

Nl

No

Sv

Fi

Ru

Uk

Lv

Lt

Et

Pl

Cs

Sk

Sl

Hr

Hu

Ro

Bg

Tr

Ar

Fa

1

2

3

4

5

6

7

- Galite sudėti vieną ant kito du popieriaus tiekuvus.

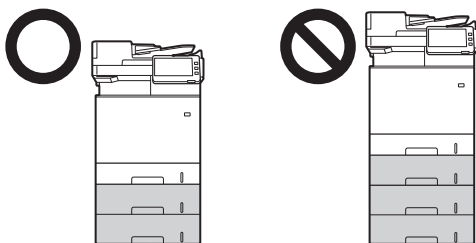

5.

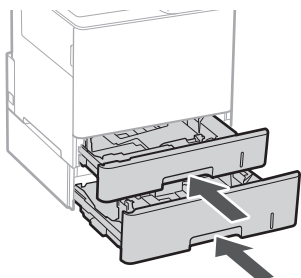

6.

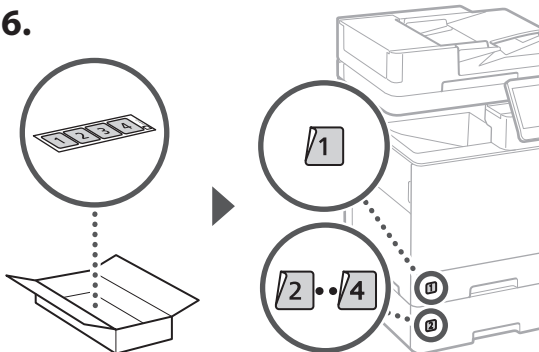

Naudojant kasetės dėklą

- Montuokite kasetės dėklą toje vietoje, kur jis bus naudojamas.

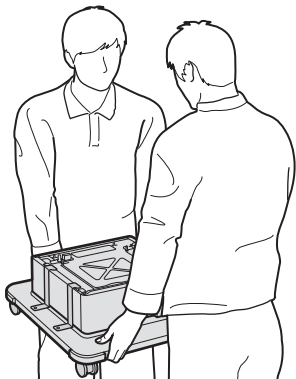

2.

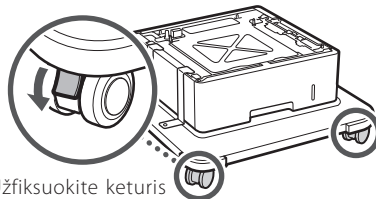

Užfiksukite keturis ratukus.

3.

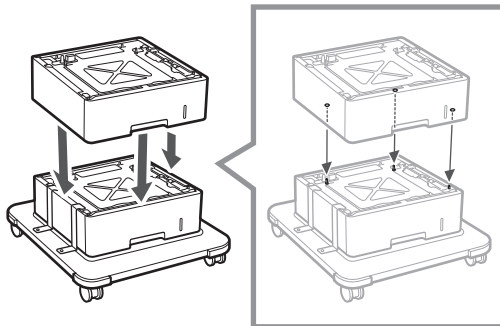

4.

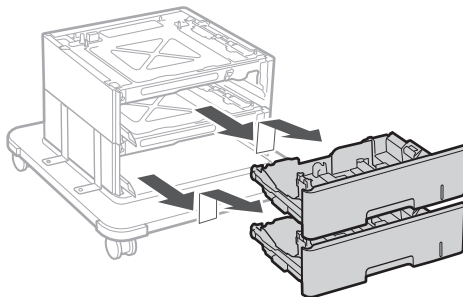

5.

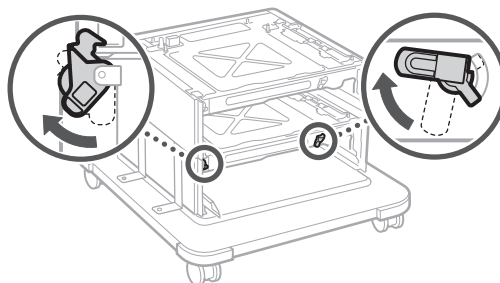

6.

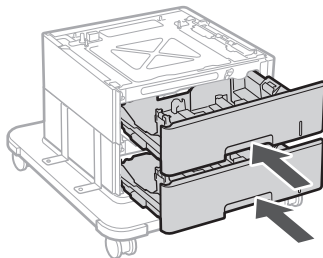

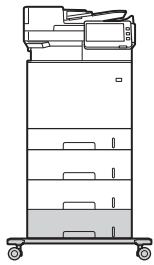

- Įrenginį galite sudėti iki dviejų popieriaus tiektuvų ir kasetės dėklą.

Telefono aparatas

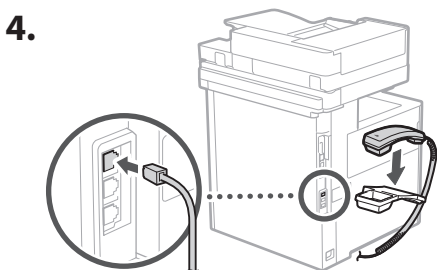
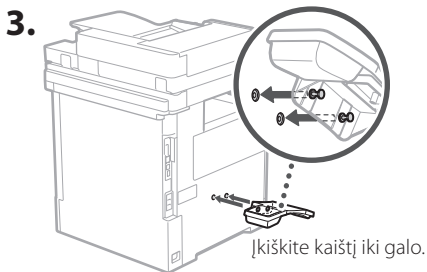
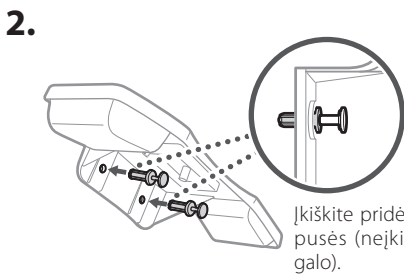
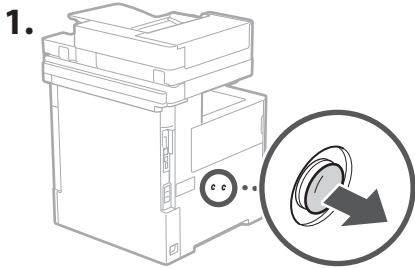

5 Laidų ir kabelių prijungimas

1. Norėdami prisijungti prie laidinio LAN, prijunkite įrenginį prie maršrutizatoriaus, naudodami LAN kabelį.

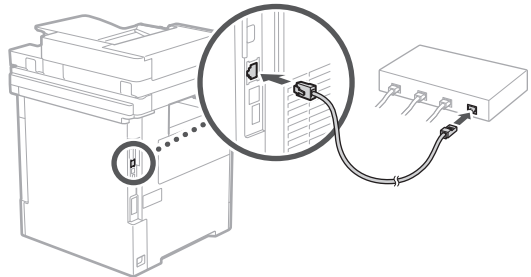

2. Norėdami naudoti įrenginį faksogramoms siųsti, prijunkite jį prie telefono linijos naudodami modulinį kabelį.

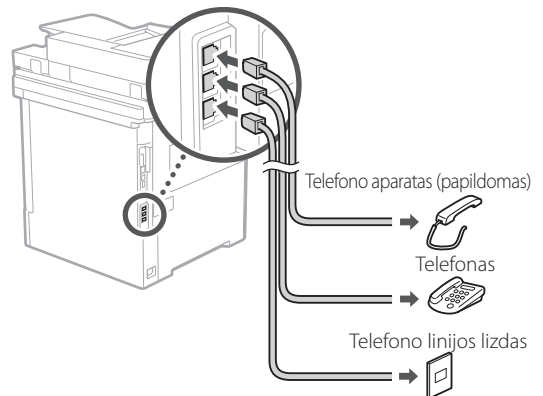

- Prieš prisijungdami, visada patikrinkite liniją. Prisijungimas prie specialios verslo telefono linijos ir t. t. gali sukelti gedimą.

3. Maitinimo laido prijungimas.

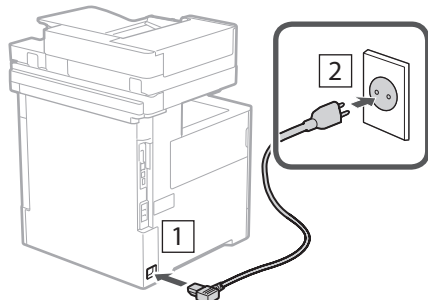

6 Nustatymai naudojant nustatymo vadovą

Kai pirmą kartą įjungiate įrenginį, valdymo skydelyje įsijungia nustatymo vadovas.

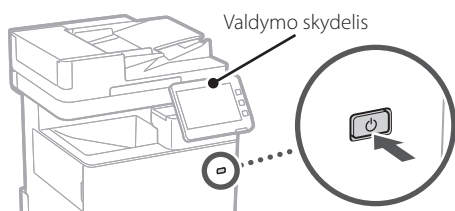

Nuskaitykite šį QR kodą, kad gautumėte informacijos apie nustatymo vadovo naudojimą.



7 Programinės įrangos / tvarkyklių diegimas

Įdėkite programinę įrangą ir tvarkykles iš pridėto CD / DVD-ROM arba atsisiųskite iš savo šalies / regiono „Canon“ svetainės spustelėdami toliau pateiktą URL adresą.
<https://global.canon/en/support/>

XXXXXXXX atsisiųsti

Pavyzdys: MF842Cdw atsisiųsti

Dabar šio aparato nustatymas baigtas.

Nuskaitykite toliau pateiktą QR kodą, kad peržiūrėtumėte internetinį vadovą, kuriame aprašoma, kaip naudoti aparatą.



Kam galite naudoti

1 Pagrindinių nustatymų nurodymas

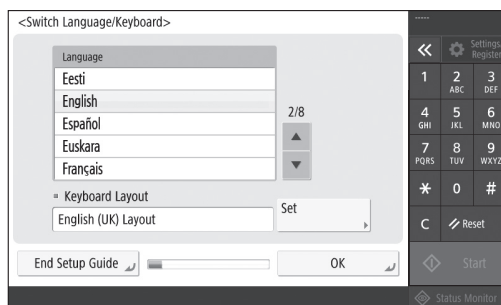

Nurodykite pagrindinius nustatymus, pvz., ekrano kalbą ir naudojamo popieriaus tipą.

6 Automatinis gradacijos reguliavimas



Norėdami gauti geresnį spausdinimo rezultatą, galite reguliuoti spalvų gradacijas.

Kam galite naudoti nustatymo vadovą

2 Saugumo nustatymų nurodymas

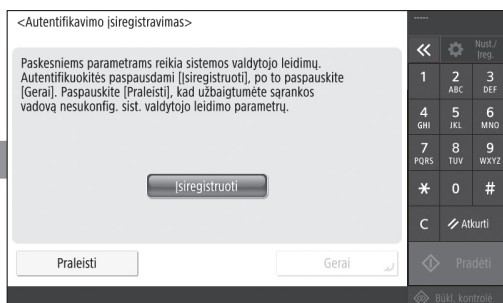

Nurodykite administratoriaus prisijungimo ir vartotojo atpažinimo parametrus, kad pagerintumėte įrenginio saugumą.

Numatytasis administratoriaus prisijungimo vardas yra „Administratorius“, o numatytasis slaptažodis yra „7654321“.

3 Datos ir laiko nustatymas

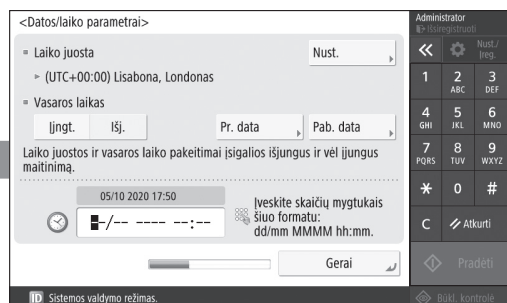

Nustatykite įrenginio datą ir laiką.

5 Fakso nustatymų nurodymas

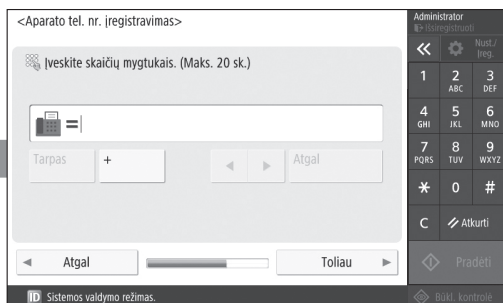

Nurodykite nustatymus, reikalingus fakso funkcijoms naudoti.

4 Tinklo nustatymų nurodymas

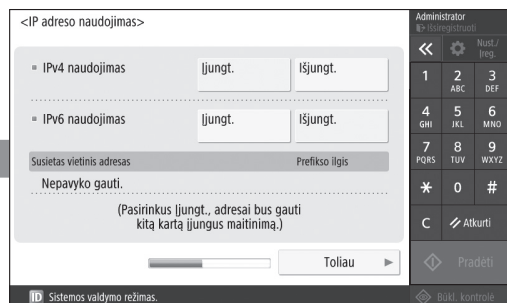

Nurodykite įrenginio prijungimo prie tinklo nustatymus.

Pasirinkite laidinį ar belaidį LAN ir nurodykite IP adresą. Atsižvelgdami į tinklo aplinką, taip pat nurodykite DNS ir įgaliotojo serverio parametrus.

Pastabos

Canon

MF842Cdw

Seadistus- juhend

- Kui olete käesoleva juhendi läbi lugenud, hoidke seda edaspidiseks kasutamiseks kindlas kohas.
- Käesolevas juhendis sisalduvat teavet võidakse ette teatamata muuta.

1 Olulised ohutusnõuded

Enne seadme kasutamist lugege kindlasti need juhised läbi.

2 Seadistusjuhend (käesolev dokument)

3 Kasutusjuhend

Selles jaotises selgitatakse kõiki võimalusi, kuidas seda seadet saab kasutada.

Turbeteave

Selles jaotises kirjeldatakse turvasätteid.

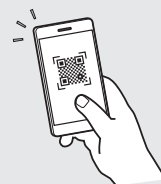

<https://oip.manual.canon/>

En

Fr

De

It

Es

Ca

Eu

Pt

El

Da

Nl

No

Sv

Fi

Ru

Uk

Lv

Lt

Et

Pl

Cs

Sk

Sl

Hr

Hu

Ro

Bg

Tr

Ar

Fa

1

2

3

4

5

6

7

1 Komplekti sisu kontrollimine

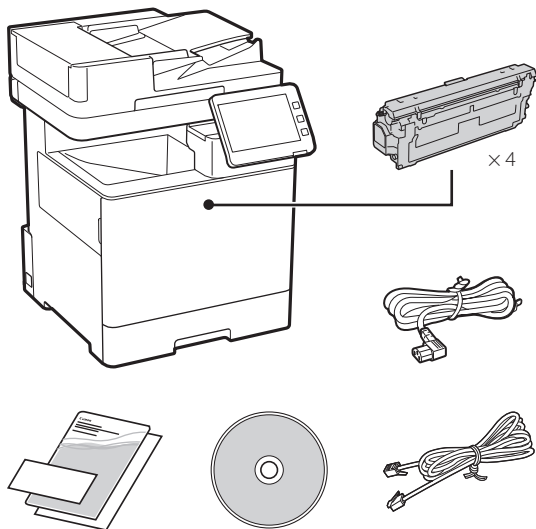

2 Pakkematerjali eemaldamine

1. Paigaldage seade kohta, kus seda kasutatakse.

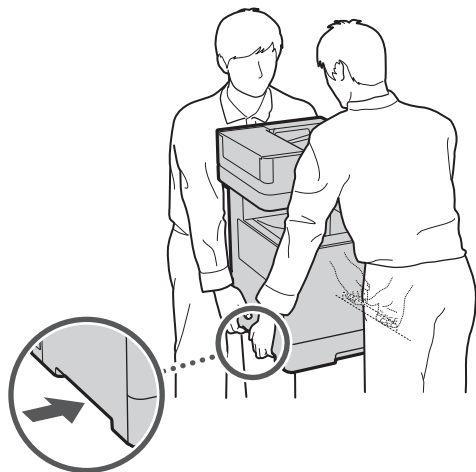

Jätke masina ümber 100 mm või rohkem ruumi.

2. Eemaldage kõik pakkematerjalid.

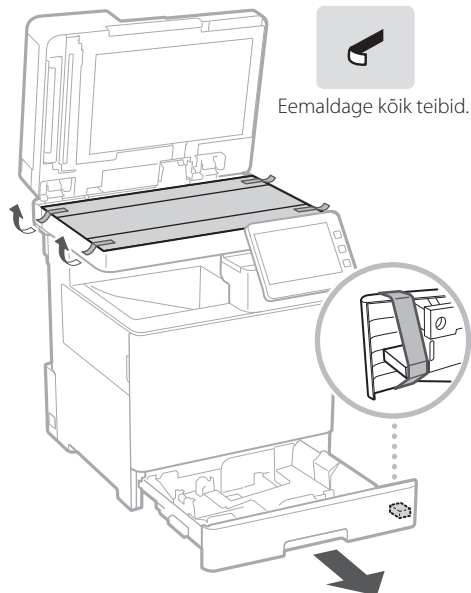

3 Paberi asetamine

1.

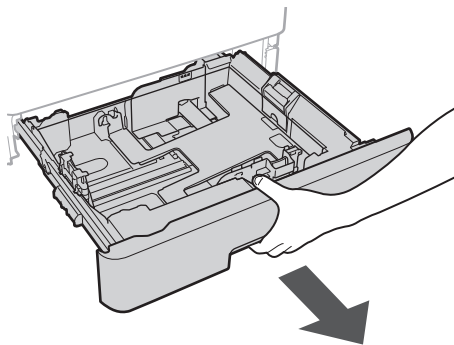

2.

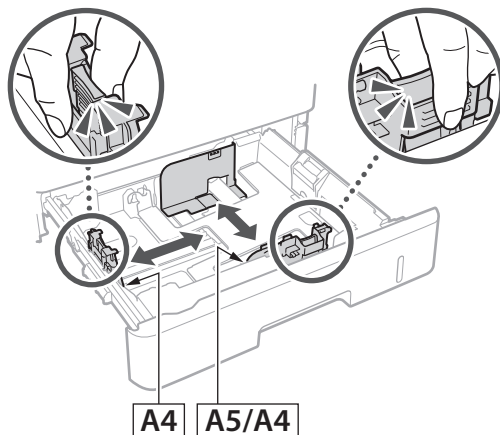

3.

Jälgige, et sisestatud paberid ei ulataks sellest joonest kõrgemale

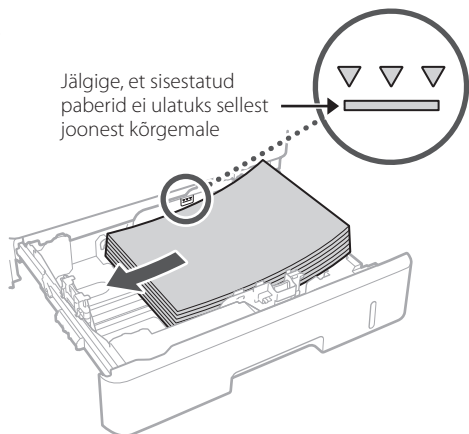

4.

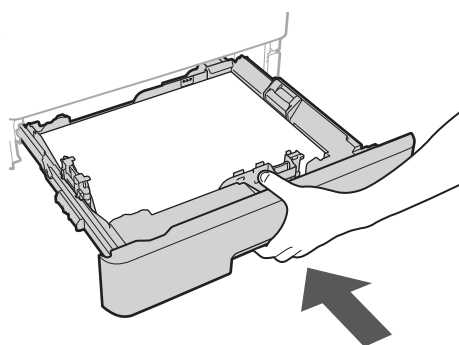

4 Valikulise toote paigaldamine

➔ Kui te ei kasuta valikulist toodet, jätkake punktist 5.

Enne valikulise toote paigaldamist

Valikuliste toodete paigaldamisel pärast seadme paigaldamist tehke enne töö alustamist järgmist:

1. Lülitage seade ja arvuti välja.
2. Lahutage seade vooluvõrgust.
3. Ühendage kõik juhtmed ja kaablid seadmest lahti.

Paberisöötur / kasseti alus

1. Paigaldage paberisöötur kohta, kus seda kasutatakse.

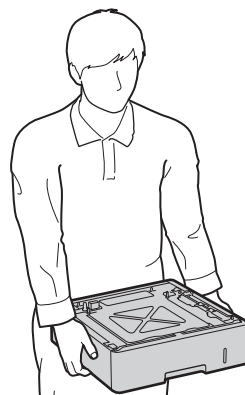

2.

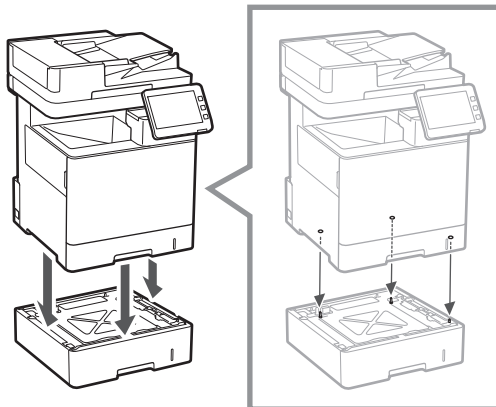

3.

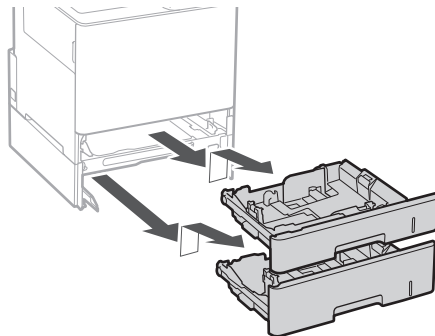

4.

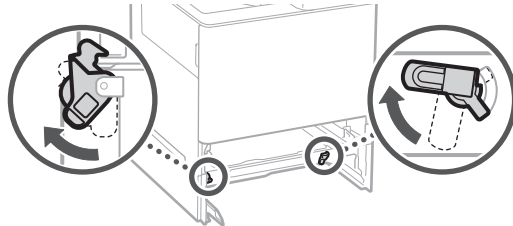

En

Fr

De

It

Es

Ca

Eu

Pt

El

Da

Nl

No

Sv

Fi

Ru

Uk

Lv

Lt

Et

Pl

Cs

Sk

Sl

Hr

Hu

Ro

Bg

Tr

Ar

Fa

1

2

3

4

5

6

7

- Võimalik on vinnastada kuni kaks paberisööturit.

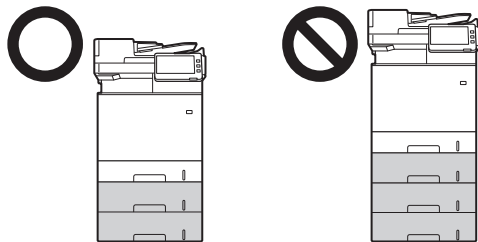

5.

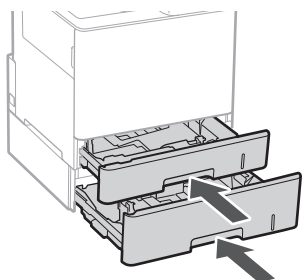

6.

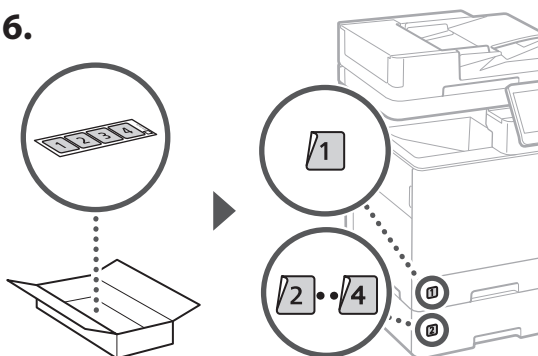

Kasseti aluse kasutamisel

1. Paigaldage kassetialus kohta, kus seda kasutatakse.

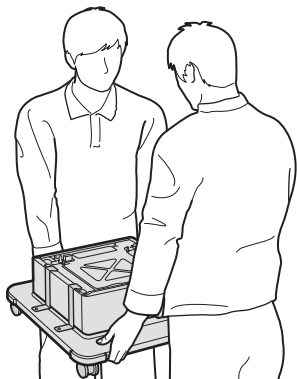

2.

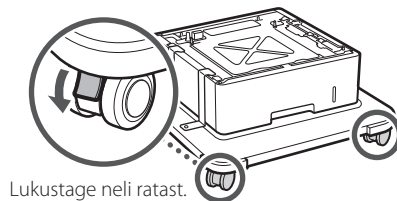

3.

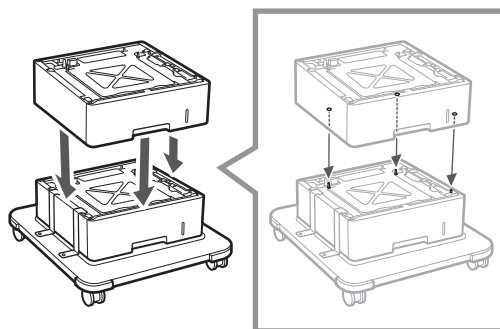

4.

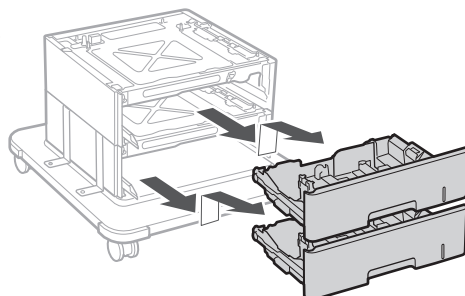

5.

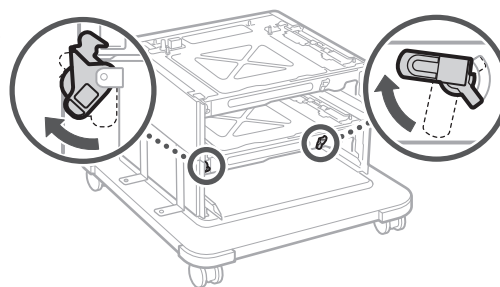

6.

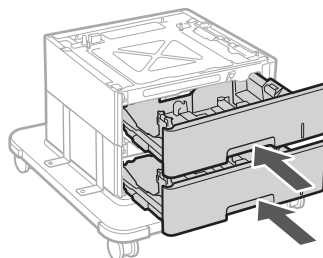

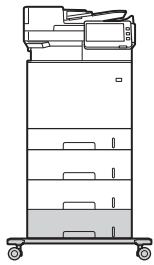

- Seade võimaldab virnastada kuni kaks paberisööturit ja kasseti aluse.

Telefonitoru

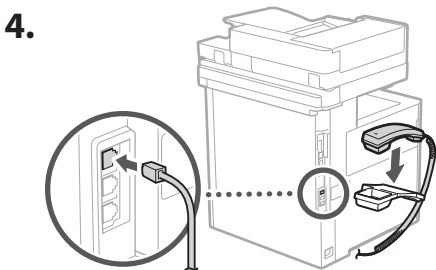
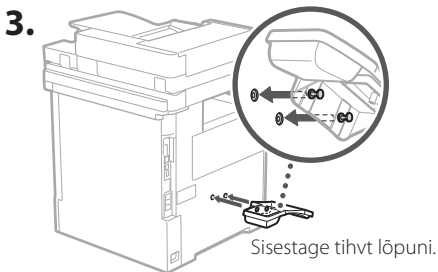
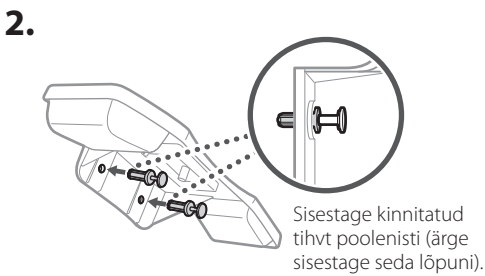
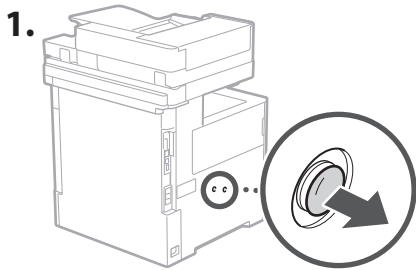

5 Juhtmete ja kaablite ühendamine

1. Kaabelühendusega kohtvõrguga ühenduse loomiseks ühendage seade LAN-kaabli abil marsruuteriga.

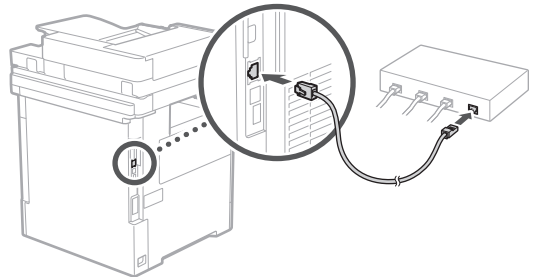

2. Seadme kasutamiseks fakside jaoks ühendage see moodulkaabli abil telefoniliiniga.

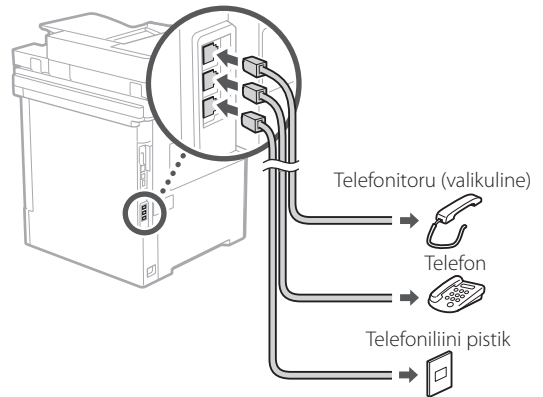

- Enne ühendamist kontrollige alati liini. Äriklientidele jms mõeldud telefoniliiniga ühendamine võib põhjustada tõrkeid.

3. Toitejuhtme ühendamine.

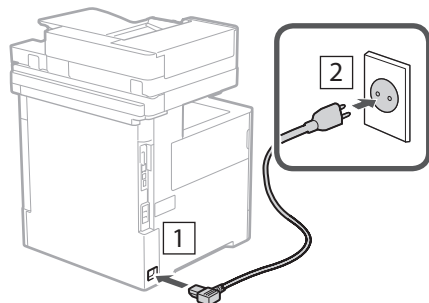

6 Seadistamine seadistusjuhendi abil

Seadme esmakordsel sisselülitamisel avaneb juhtpaneelil seadistusjuhend.

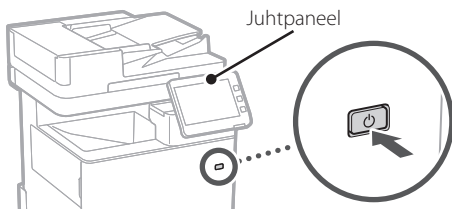

Seadistusjuhendi kasutamise kohta teabe saamiseks skannige järgmist QR-koodi.



7 Tarkvara/draiverite installimine

Installige tarkvara ja draiverid kaasasolevalt CD-lt/DVD-lt või külastage alltoodud aadressi ja laadige need alla oma riigi/piirkonna Canoni veebisaidilt.
<https://global.canon/en/support/>

XXXXXXXX allalaadimine

Näide: MF842Cdw allalaadimine

Sellega on selle seadme seadistamine lõpetatud.

Veebipõhise kasutusjuhendi vaatamiseks skannige järgmine QR-kood.



Milleks saate seadistus-

1 Põhisätete määramine

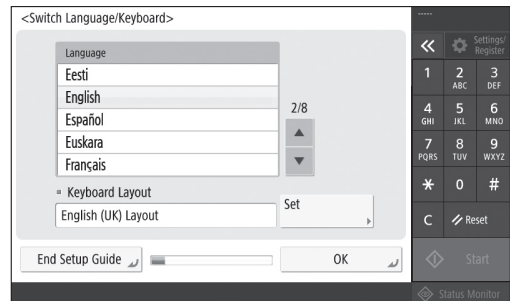

Määrake põhisätteid (nt ekraanikuva keel ja kasutatava paberi tüüp).

6 Gradatsioonide automaatne reguleerimine

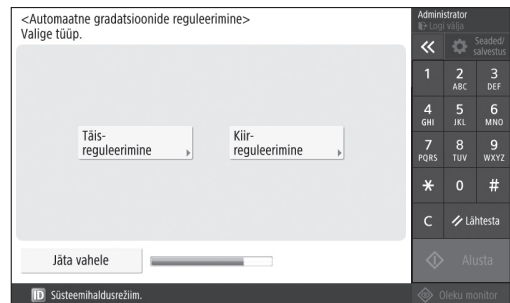

Parema printitulemuse saamiseks saate reguleerida värvigradatsioone.

juhendit kasutada

2 Turbesätete määramine

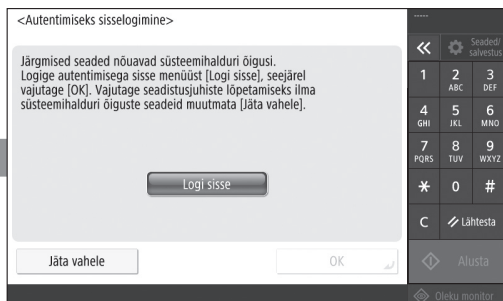

Seadme turvalisuse suurendamiseks määrake administraatori sisselogimise ja kasutaja autentimise sätteid.

Administraatori kasutajanimi on vaikimisi „Administrator“ ja vaikeparool on „7654321“.

5 Faksisätete määramine

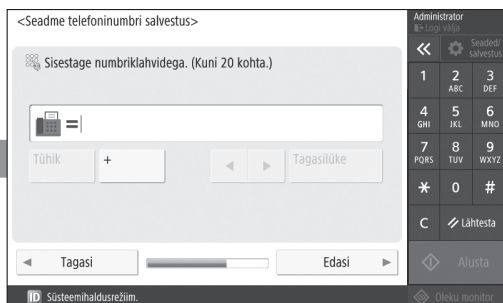

Määrake faksifunktsioonide kasutamiseks vajalikud sätteid.

3 Kuupäeva ja kellaaja seadistamine

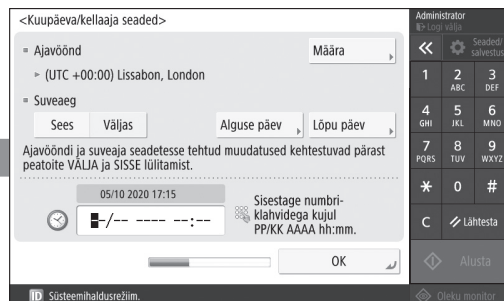

Määrake seadme kuupäev ja kellaajag.

4 Võrgusätete määramine

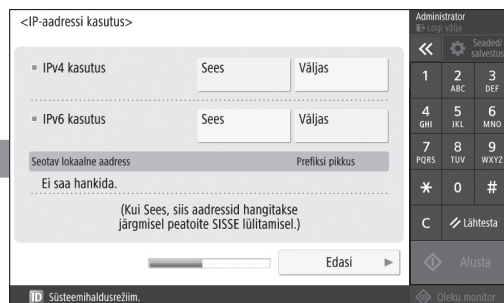

Määrake seadme võrguga ühendamise sätteid.

Valige kaabelühendusega kohtvõrk või traadita side kohtvõrk ja määrake IP-aadress. Olenevalt võrgukeskkonnast saate määrata ka DNS-i ja puhverserveri sätteid.

Memo

Canon

MF842Cdw

Przewodnik po konfiguracji

- Po przeczytaniu niniejszego przewodnika należy przechowywać go w bezpiecznym miejscu do wykorzystania w przyszłości.
- Informacje zawarte w niniejszym przewodniku mogą ulec zmianie bez powiadomienia.

1 Ważne instrukcje bezpieczeństwa

Przed użyciem urządzenia należy zapoznać się z podanymi instrukcjami.

2 Przewodnik po konfiguracji (niniejszy dokument)

3 Podręcznik użytkownika

Niniejsza sekcja określa wszystkie możliwe sposoby zastosowania tego urządzenia.

Informacje dotyczące bezpieczeństwa

Niniejsza sekcja zawiera opis ustawień bezpieczeństwa.

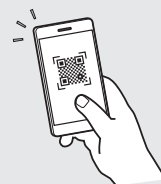

<https://oip.manual.canon/>

En

Fr

De

It

Es

Ca

Eu

Pt

El

Da

Nl

No

Sv

Fi

Ru

Uk

Lv

Lt

Et

Pl

Cs

Sk

Sl

Hr

Hu

Ro

Bg

Tr

Ar

Fa

1

2

3

4

5

6

7

1 Sprawdzenie zawartości dołączonej do urządzenia

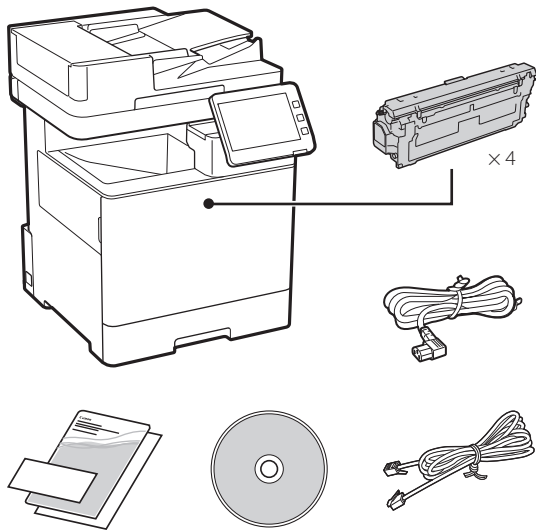

2 Usunięcie opakowania

1. Zainstaluj urządzenie w miejscu, w którym będzie używane.

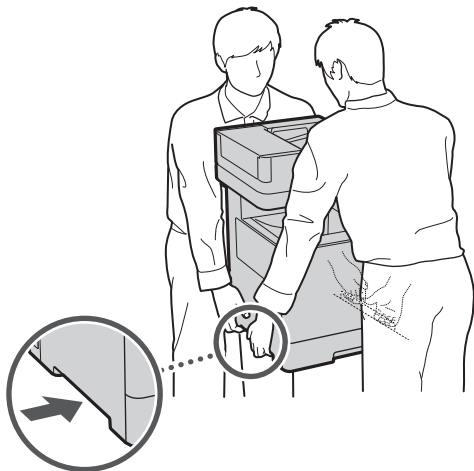

 Wokół urządzenia należy pozostawić co najmniej 100 mm wolnego miejsca.

2. Usuń wszystkie materiały użyte do opakowania urządzenia.



3 Ładowanie papieru

1.

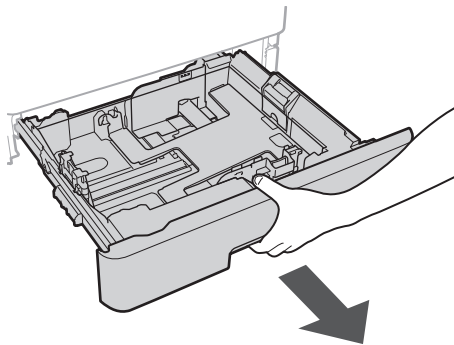

2.

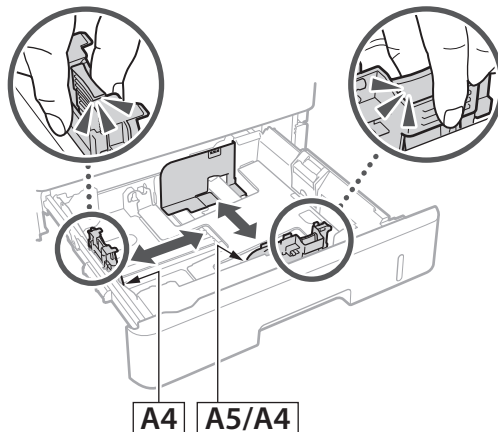

3.

Upewnij się, że załadowany papier nie przekracza tej linii

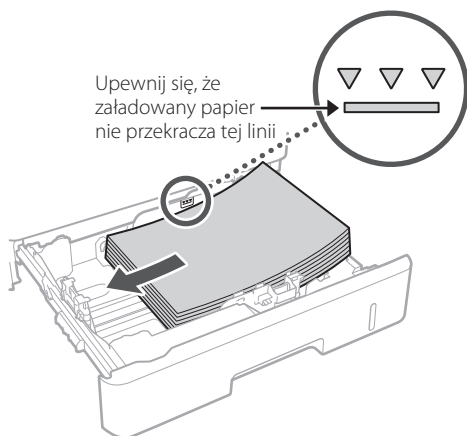

4.

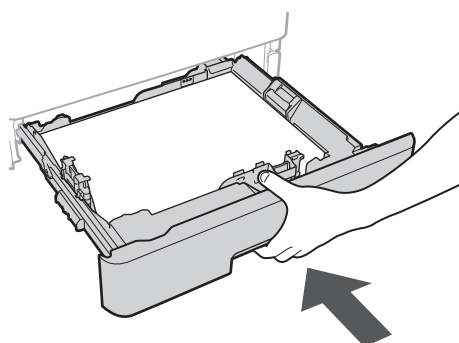

4 Instalowanie produktów opcjonalnych

➔ Jeśli nie używasz produktu opcjonalnego, przejdź do kroku 5.

Przed zainstalowaniem produktu opcjonalnego

W przypadku instalowania opcjonalnego produktu po zainstalowaniu urządzenia należy wykonać następujące czynności przed rozpoczęciem pracy:

1. Wyłącz urządzenie i komputer.
2. Odłącz urządzenie od gniazdka sieciowego.
3. Odłącz wszystkie przewody i kable od urządzenia.

Podajnik papieru/cokół kasy

1. Zainstaluj podajnik papieru w miejscu, w którym będzie używany.

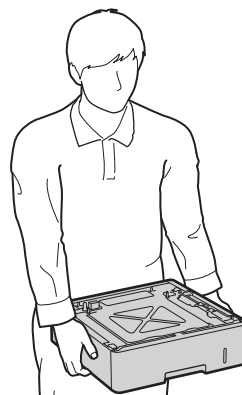

2.

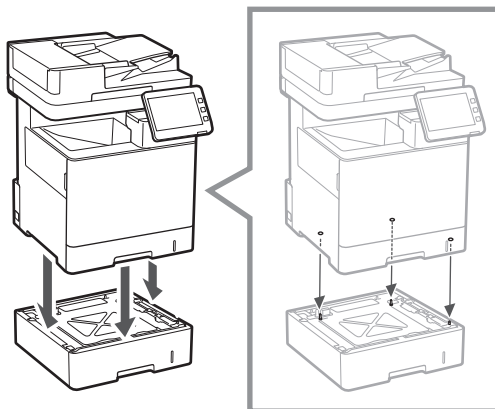

3.

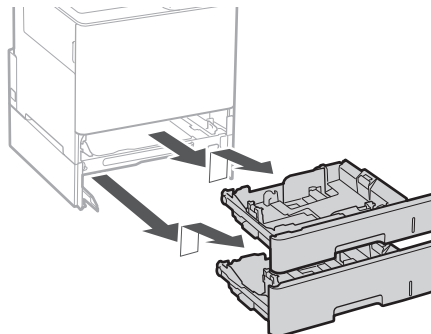

4.

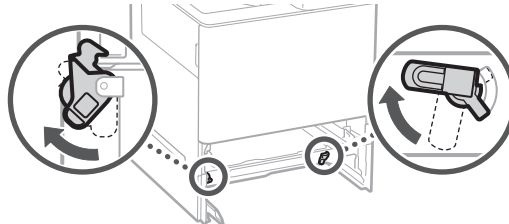

En

Fr

De

It

Es

Ca

Eu

Pt

El

Da

Nl

No

Sv

Fi

Ru

Uk

Lv

Lt

Et

Pl

Cs

Sk

Sl

Hr

Hu

Ro

Bg

Tr

Ar

Fa

1

2

3

4

5

6

7

- Można postawić na sobie maksymalnie dwa podajniki papieru.

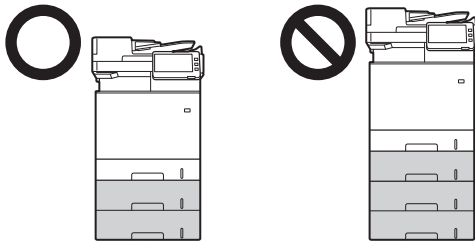

5.

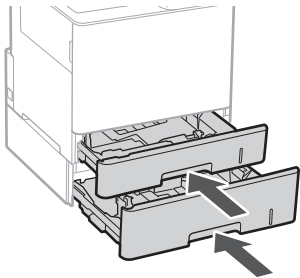

6.

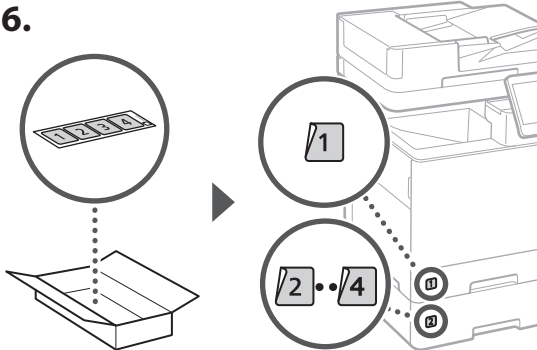

W przypadku stosowania cokołu kasety

- Zainstaluj cokół kasety w miejscu, w którym będzie używany.

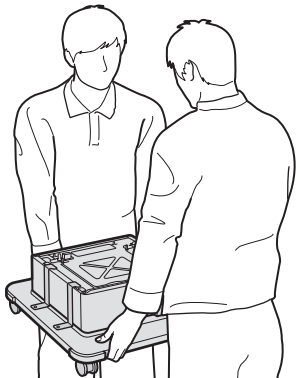

2.

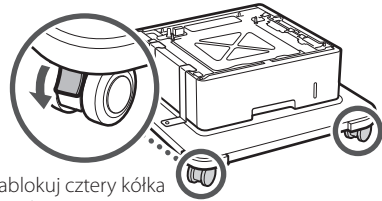

Zablokuj cztery kółka urządzenia.

3.

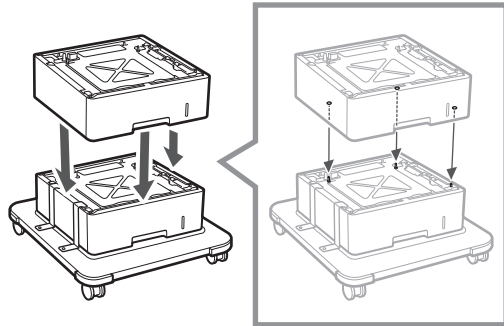

4.

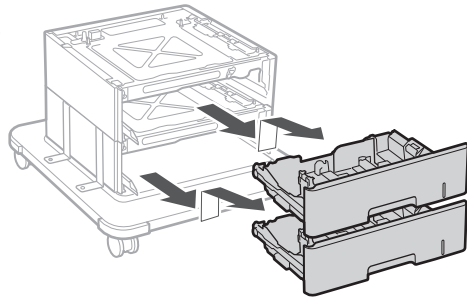

5.

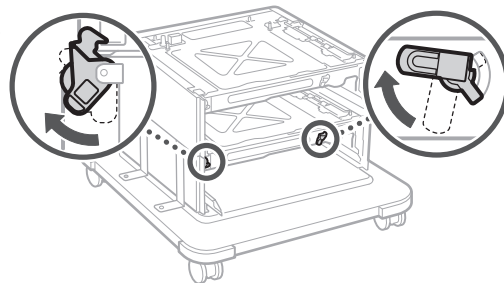

6.

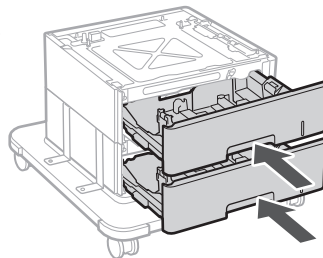

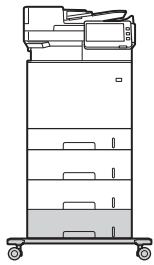

- Wraz z urządzeniem mogą być ustawione na sobie maksymalnie dwa podajniki papieru i cokół kasety.

Słuchawka

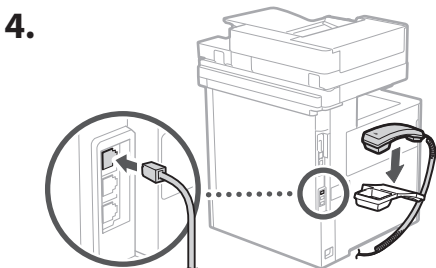
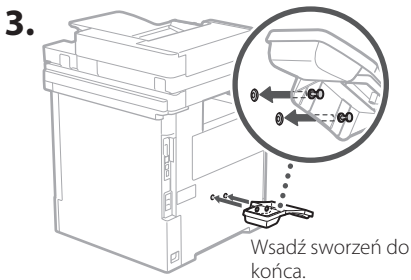
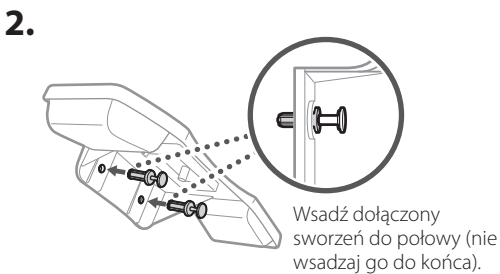
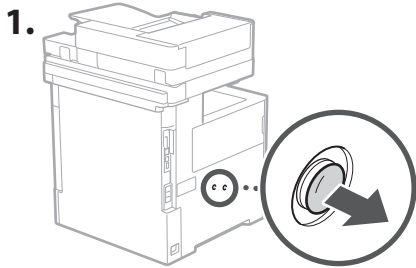

5 Podłączanie kabli i przewodów

1. Aby połączyć się z przewodową siecią LAN, podłącz urządzenie do routera za pomocą przewodu LAN.

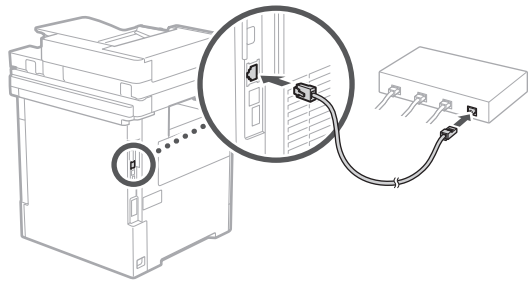

2. Aby używać urządzenia do obsługi faksów, podłącz je do linii telefonicznej za pomocą kabla modułowego.

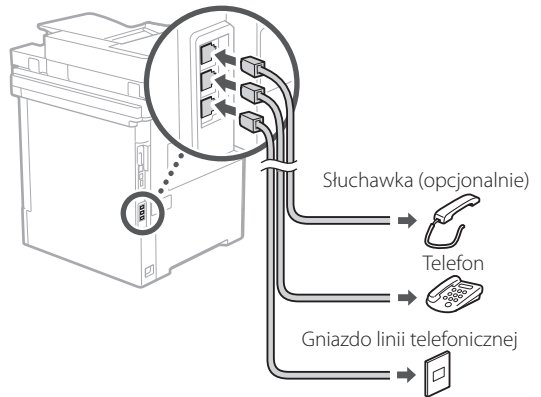

- Przed połączeniem należy zawsze sprawdzić, czy linia jest aktywna. Podłączenie do linii przeznaczonej dla telefonów służbowych itp. może być przyczyną usterki urządzenia.

3. Podłączenie przewodu zasilającego.

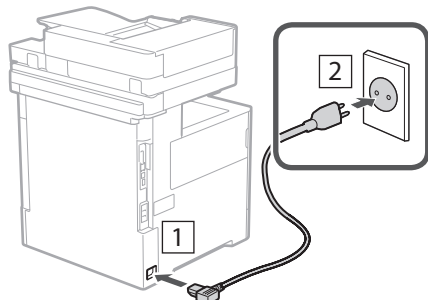

6 Ustawianie z wykorzystaniem przewodnika po konfiguracji

Po pierwszym włączeniu urządzenia na panelu sterowania uruchamia się przewodnik po konfiguracji.

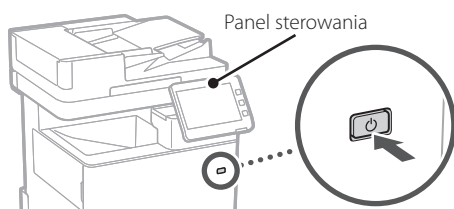

Aby uzyskać informacje na temat korzystania z Przewodnika po konfiguracji, zeskanuj poniższy kod QR.



7 Instalowanie oprogramowania lub sterowników

Zainstaluj oprogramowanie i sterowniki z dołączonej płyty CD/DVD-ROM lub przejdź pod podany poniżej adres URL i pobierz je z witryny internetowej firmy Canon odpowiedniej dla swojego kraju/regionu.

<https://global.canon/en/support/>

XXXXXXXX pobieranie

Przykład: MF842Cdw pobieranie

Jest to zakończeniem konfiguracji urządzenia.

Zeskanuj poniższy kod QR, aby zobaczyć podręcznik online dotyczący obsługi urządzenia.



Do czego służy Przewodnik

1 Określanie ustawień podstawowych

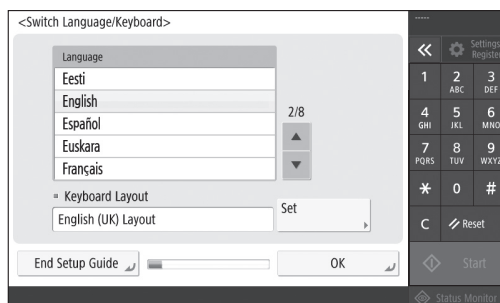

Określ podstawowe ustawienia, takie jak język wyświetlania ekranu i rodzaj używanego papieru.

6 Automatyczne dostosowywanie gradacji

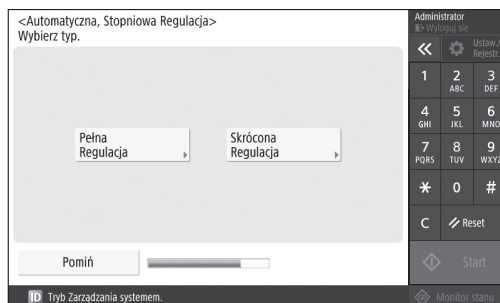

Aby uzyskać lepszy wynik drukowania, można skorygować gradację kolorów.

po konfiguracji

2 Określanie ustawień bezpieczeństwa

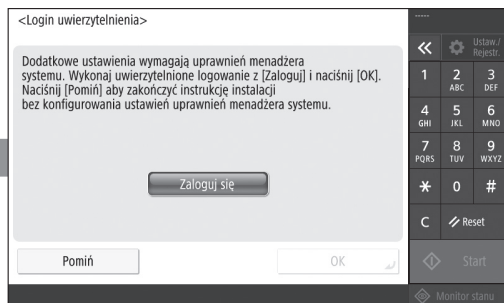

Określ ustawienia logowania administratora i uwierzytelniania użytkownika, aby zwiększyć bezpieczeństwo komputera.

Domyślnym loginem administratora jest „Administrator”, a domyślnym hasłem „7654321”.

3 Ustawianie daty i godziny

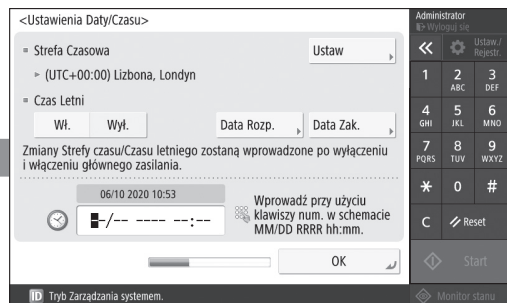

Ustaw datę i godzinę urzędzenia.

5 Określanie ustawień faksu

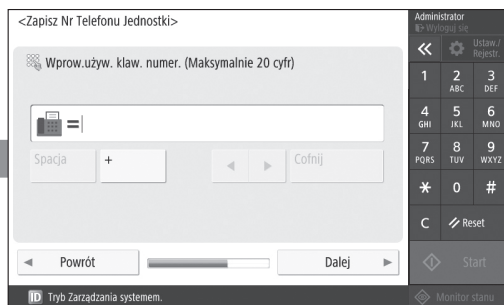

Określ ustawienia wymagane do korzystania z funkcji faksu.

4 Określanie ustawień sieciowych

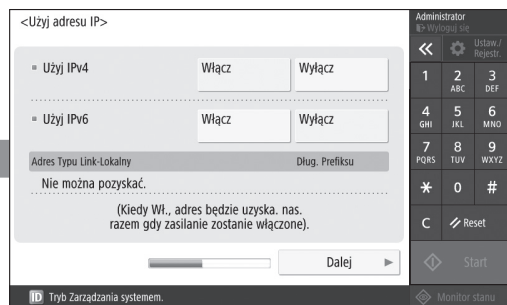

Określ ustawienia podłączenia urządzenia do sieci.

Wybierz przewodową sieć LAN lub bezprzewodową sieć LAN i określ adres IP. W zależności od środowiska sieciowego należy również określić ustawienia DNS i serwera proxy.

Notatki

Canon

MF842Cdw

Instalační příručka

- Až si tuto příručku přečtete, uložte ji na bezpečném místě, abyste se k ní mohli vrátet.
- Informacije u ovom vodiču podložne su promjeni bez prethodne obavijesti.

1 Důležité bezpečnostní pokyny

Než začnete toto zařízení používat, rozhodně si přečtete tyto instrukce.

2 Instalační příručka (tento dokument)

3 Uživatelská příručka

V této kapitole jsou vysvětleny všechny způsoby použití tohoto zařízení.

Informace o zabezpečení

Tato kapitola popisuje bezpečnostní nastavení.

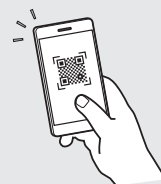

<https://oip.manual.canon/>

En

Fr

De

It

Es

Ca

Eu

Pt

El

Da

Nl

No

Sv

Fi

Ru

Uk

Lv

Lt

Et

Pl

Cs

Sk

Sl

Hr

Hu

Ro

Bg

Tr

Ar

Fa

1 Kontrola obsažených položek

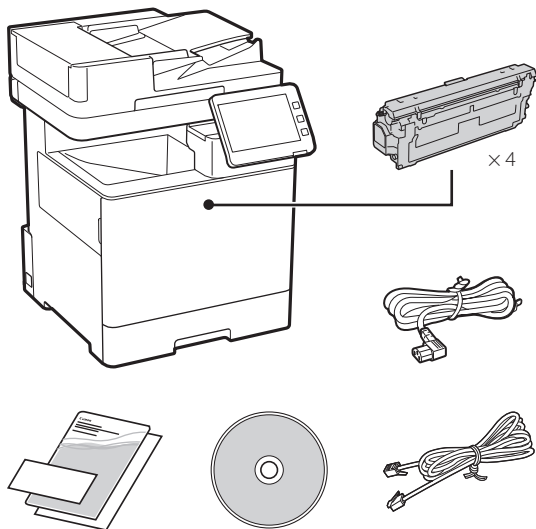

2 Odstranění balicího materiálu

1. Instalujte zařízení na místě, kde se bude používat.

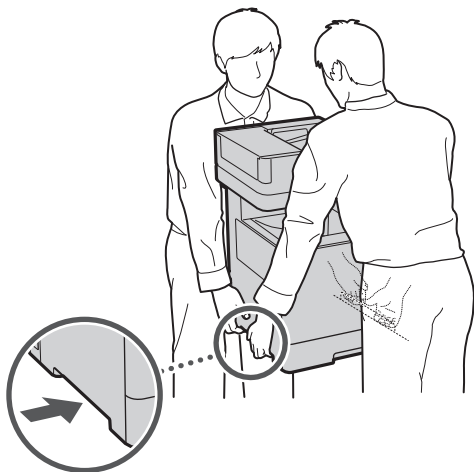

 Zajistěte okolo zařízení prostor nejméně 100 mm.

2. Odstraňte všechen balicí materiál.

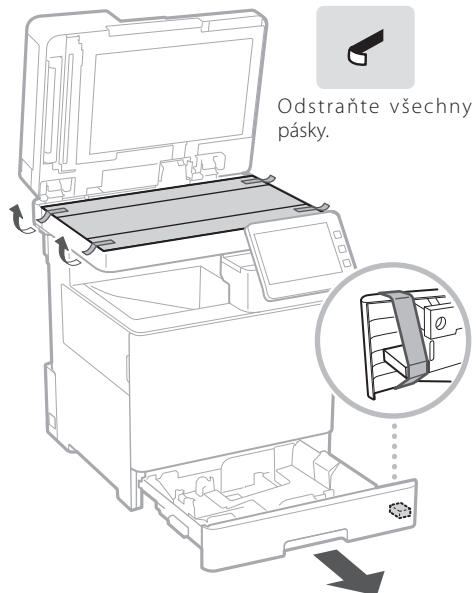

3 Vkládání papíru

1.

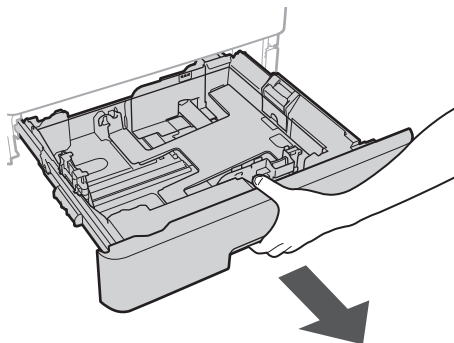

2.

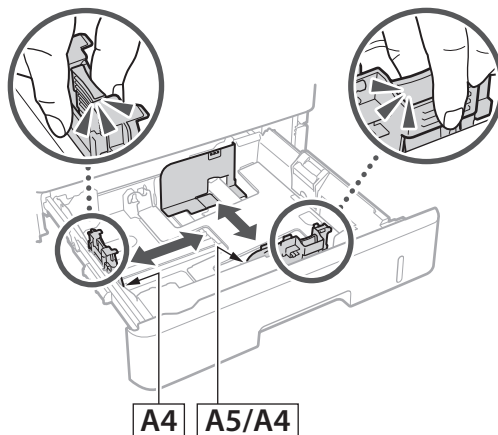

3.

Zajistěte, aby množství vloženého papíru nebylo nad touto čarou

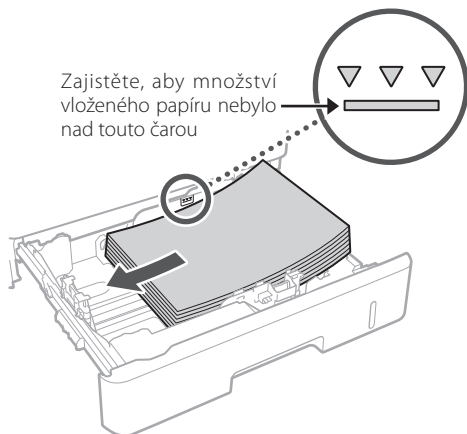

4.

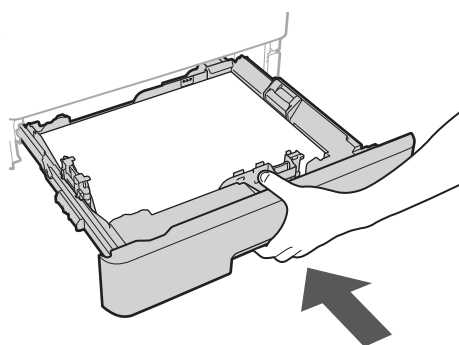

4 Instalace volitelného produktu

➔ Pokud nebudete používat volitelný produkt, pokračujte krokem 5.

Před instalací volitelného produktu

Když instalujete volitelný produkt po instalaci stroje, proveďte před zahájením práce následující:

1. Vypněte zařízení a svůj počítač.
2. Odpojte stroj ze síťové zásuvky.
3. Odpojte ze zařízení všechny kabely.

Podavač papíru/podstavec kazety

1. Instalujte podavač papíru na místě, kde se bude používat.

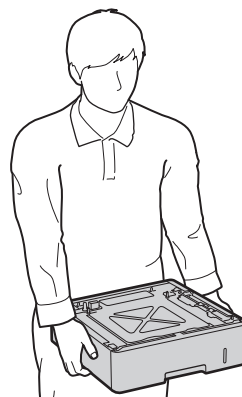

2.

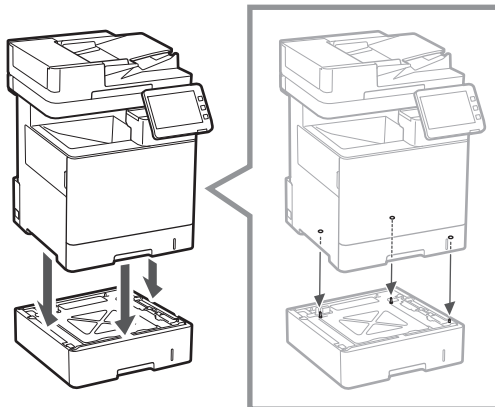

3.

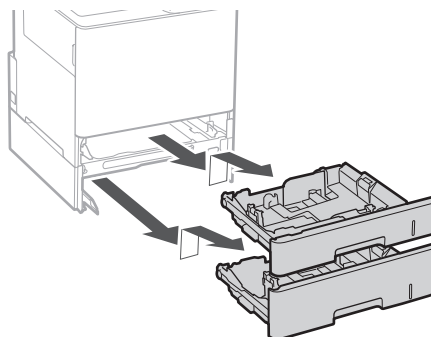

4.

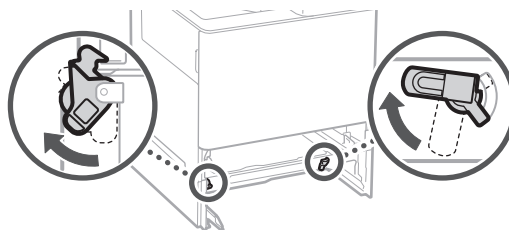

En

Fr

De

It

Es

Ca

Eu

Pt

El

Da

Nl

No

Sv

Fi

Ru

Uk

Lv

Lt

Et

Pl

Cs

Sk

Sl

Hr

Hu

Ro

Bg

Tr

Ar

Fa

1

2

3

4

5

6

7

- Můžete mít maximálně dva podavače papíru nad sebou.

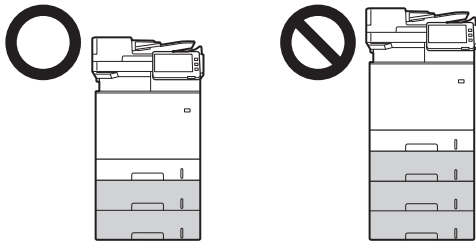

5.

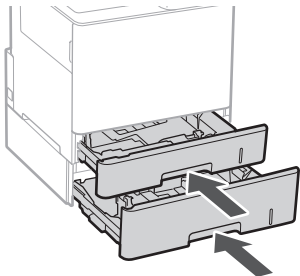

6.

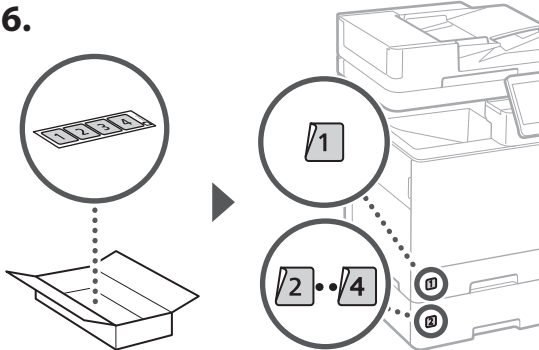

Pokud používáte podstavec kazety

1. Instalujte podstavec kazety na místě, kde se bude používat.

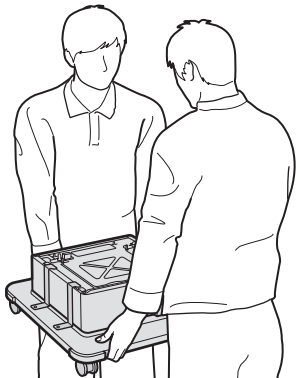

2.

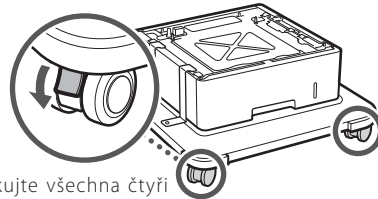

Zablokujte všechna čtyři kolečka.

3.

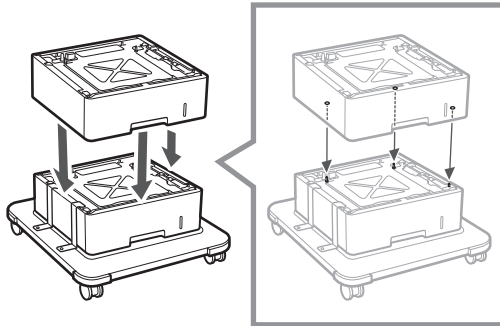

4.

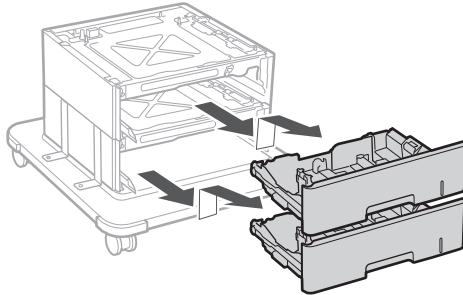

5.

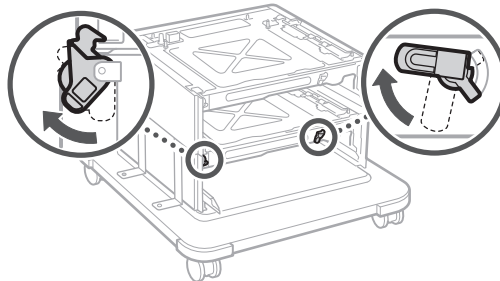

6.

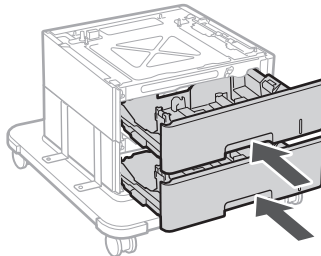

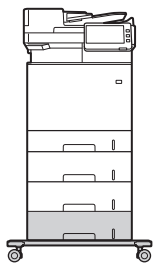

- Můžete mít maximálně dva podavače papíru nad sebou a podstavec kazety se zařízením.

Dálkové ovládání

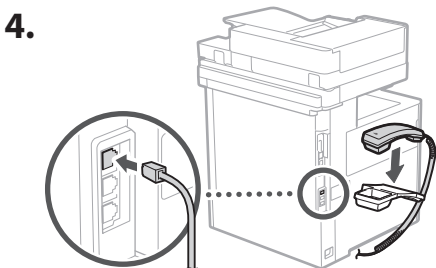
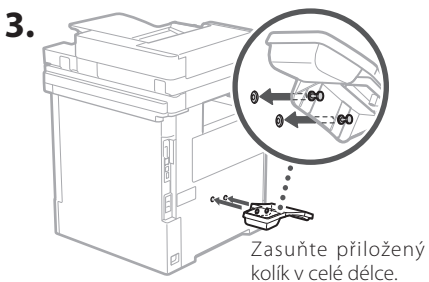
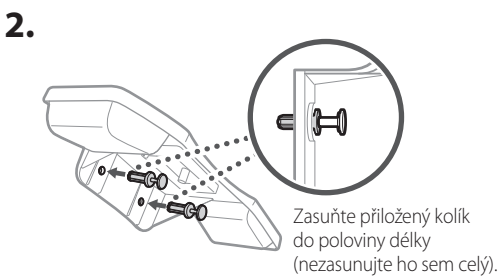
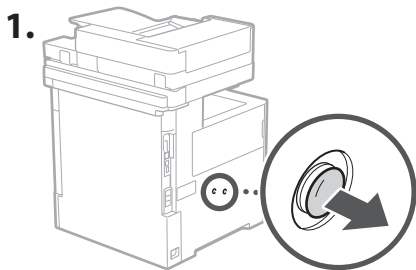

5 Připojení kabelů

1. Chcete-li se připojit ke kabelové síti LAN, připojte zařízení k routeru pomocí kabelu LAN.

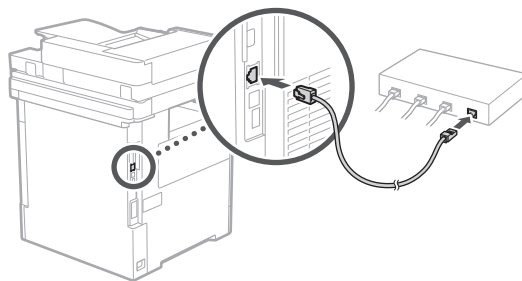

2. Chcete-li zařízení používat k faxování, připojte ho k telefonní lince pomocí modulárního kabelu.

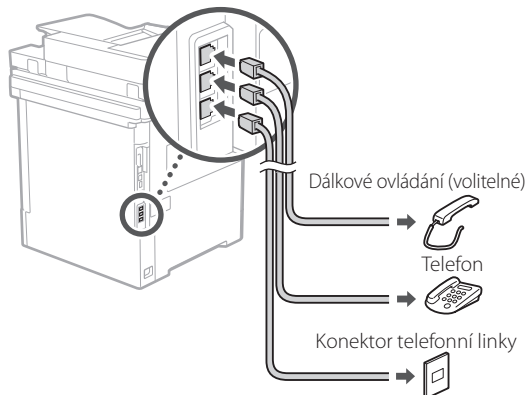

- Před připojením vždy linku zkontrolujte. Připojení k vyhrazené lince pro firemní telefony atd. může způsobit poruchu.

3. Připojení napájecího kabelu.

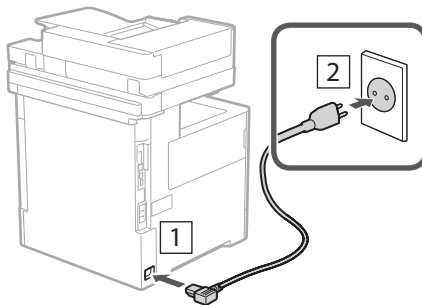

6 Nastavení pomocí instalační příručky

Když zařízení poprvé zapnete, na ovládacím panelu se spustí instalační příručka.

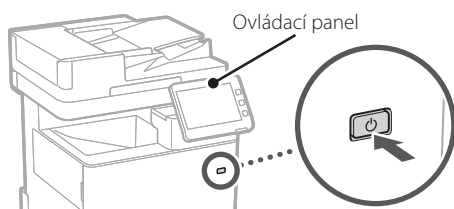

Pro informace o používání uživatelské příručky naskenujte následující QR kód.



7 Instalace softwaru / ovladačů

Nainstalujte software a ovladače z příloženého disku CD/DVD-ROM nebo navštivte níže uvedenou adresu URL a stáhněte je z webu společnosti Canon pro vaši zemi/oblast.

<https://global.canon/en/support/>

Stáhnout XXXXXXXX

Příklad: Stáhnout MF842Cdw

Tím je nastavení tohoto zařízení dokončeno.

Naskenováním následujícího QR kódu zobrazíte online příručku k používání zařízení.



K čemu můžete použít

1 Určení základního nastavení

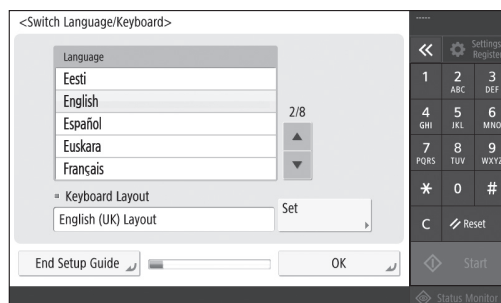

Zadejte základní nastavení, jako je jazyk displeje a typ použitého papíru.

6 Automatická úprava gradace

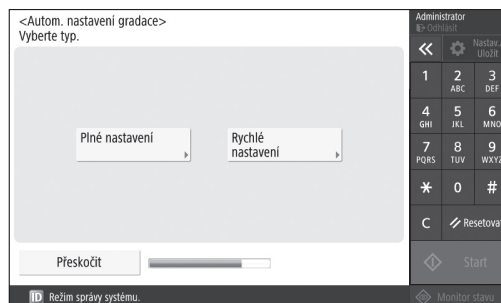

Chcete-li dosáhnout lepších výsledků tisku, můžete upravit barevné přechody.

instalační příručka

2 Určení bezpečnostního nastavení

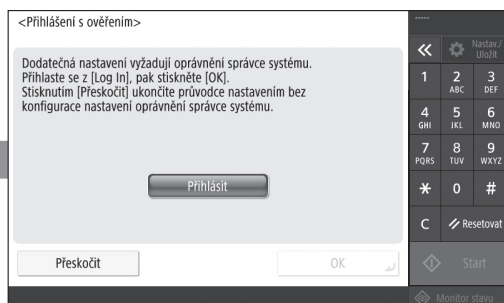

Chcete-li zlepšit zabezpečení zařízení, zadejte nastavení přihlášení správce a ověřování uživatelů.

Výchozí přihlašovací jméno správce je „Administrator“ a výchozí heslo je „7654321“.

5 Určení nastavení faxu

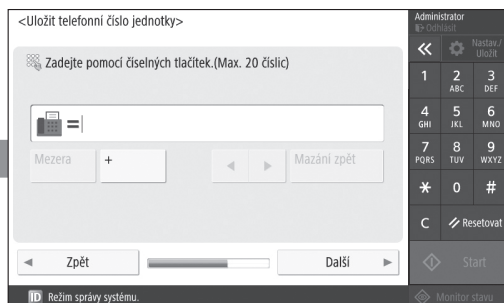

Určete nastavení potřebná pro používání funkcí faxu.

3 Nastavení data a času

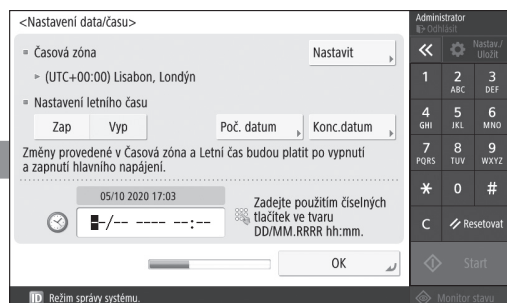

Nastavte na zařízení datum a čas.

4 Určení síťového nastavení

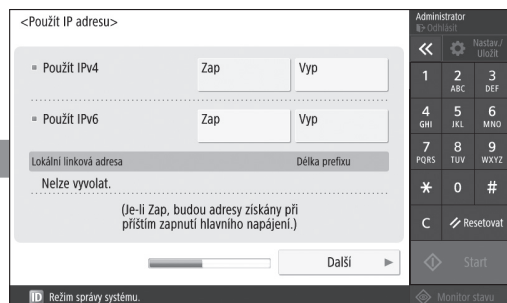

Určete nastavení pro připojení zařízení k síti.

Vyberte kabelovou síť LAN nebo bezdrátovou síť LAN a zadejte adresu IP. Podle vašeho síťového prostředí zadejte také nastavení serveru DNS a proxy.

Poznámka

Canon

MF842Cdw

Spríevodca nastavením

- Po prečítaní túto príručku uložte na bezpečnom mieste, aby ste si ju mohli v budúcnosti pozrieť.
- Informácie v tejto príručke podliehajú zmenám bez oznámenia.

1 Dôležité bezpečnostné pokyny

Pred používaním zariadenia si prečítajte tieto pokyny.

2 Spríevodca nastavením (tento dokument)

3 Uživatelská príručka

Táto časť vysvetľuje všetky spôsoby použitia tohto zariadenia.

Bezpečnostné informácie

Táto časť popisuje nastavenia zabezpečenia.

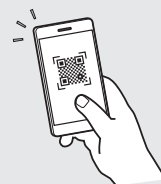

<https://oip.manual.canon/>

En

Fr

De

It

Es

Ca

Eu

Pt

El

Da

Nl

No

Sv

Fi

Ru

Uk

Lv

Lt

Et

Pl

Cs

Sk

Sl

Hr

Hu

Ro

Bg

Tr

Ar

Fa

1

2

3

4

5

6

7

1 Kontrola dodaných položiek

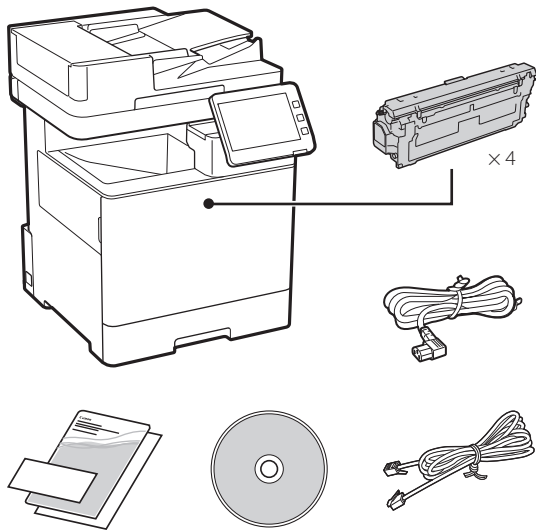

2 Odstránenie obalového materiálu

1. Zariadenie nainštalujte na miesto, kde sa bude používať.

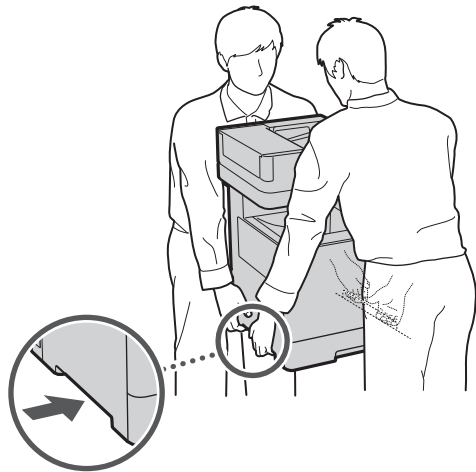

Zabezpečte okolo zariadenia voľný priestor 100 mm alebo viac.

2. Odstráňte všetok obalový materiál.

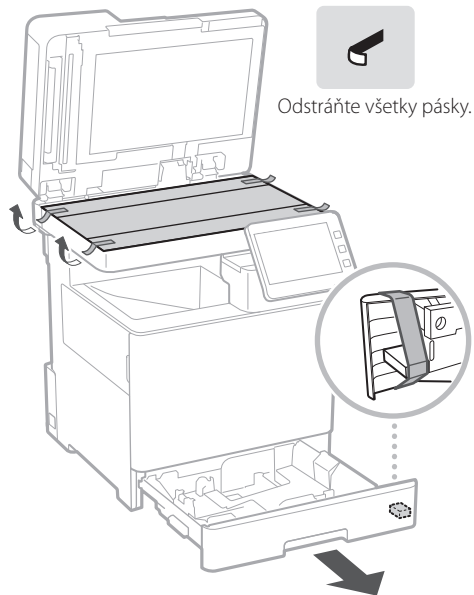

Odstráňte všetky pásky.

3 Vkladanie papiera

- 1.

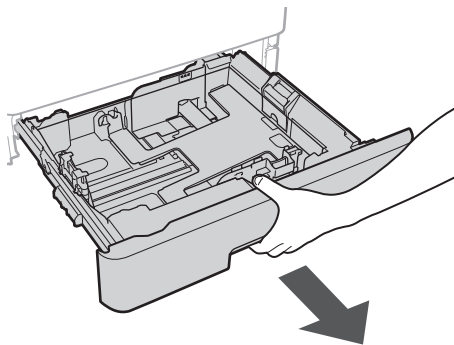

- 2.

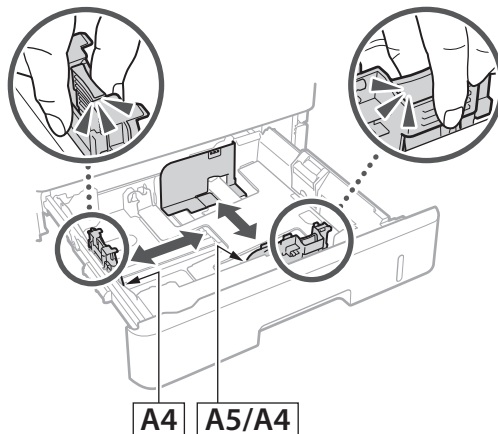

3.

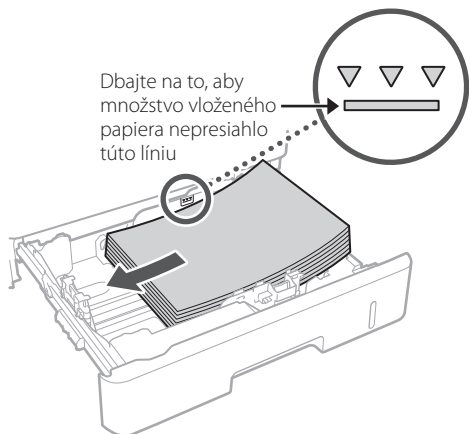

4.

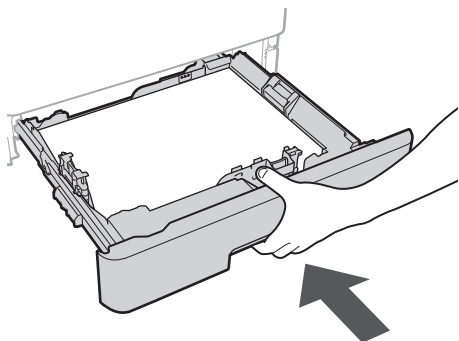

4 Inštalácia voliteľného produktu

➔ Ak nebudete používať voliteľný produkt, prejdite na krok 5.

Pred inštaláciou voliteľného produktu

Pri inštalácii voliteľného výrobku po nainštalovaní zariadenia vykonajte pred samotnou prácou nasledovné:

1. Vypnite zariadenie aj počítač.
2. Odpojte zariadenie z elektrickej zásuvky.
3. Zo zariadenia odpojte všetky šnúry a káble.

Podávač papiera/podstavec kazety

1. Podávač papiera nainštalujte na miesto, kde sa bude používať.

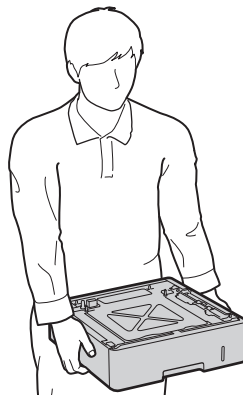

2.

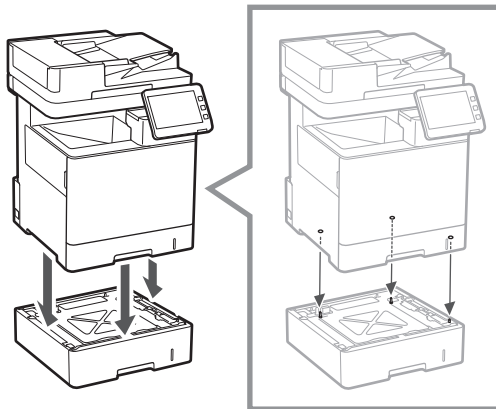

3.

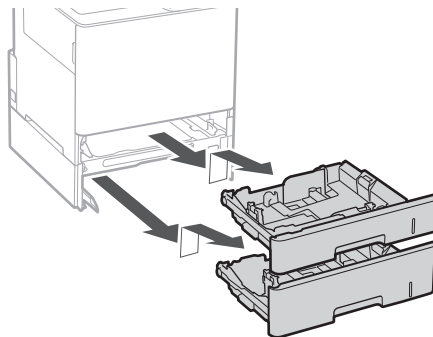

4.

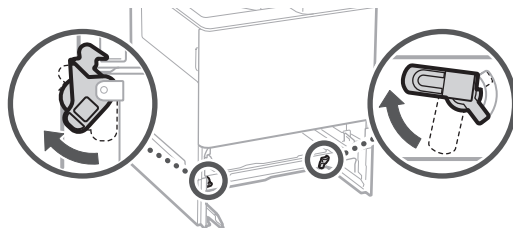

En

Fr

De

It

Es

Ca

Eu

Pt

El

Da

Nl

No

Sv

Fi

Ru

Uk

Lv

Lt

Et

Pl

Cs

Sk

Sl

Hr

Hu

Ro

Bg

Tr

Ar

Fa

1

2

3

4

5

6

7

- Môžete na seba nainštalovať maximálne dva podávače papiera.

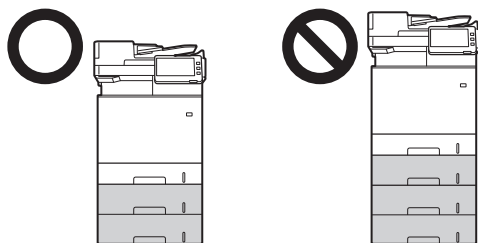

5.

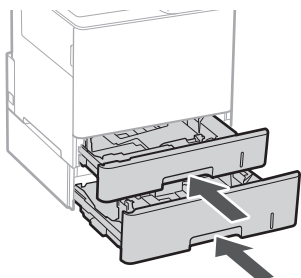

6.

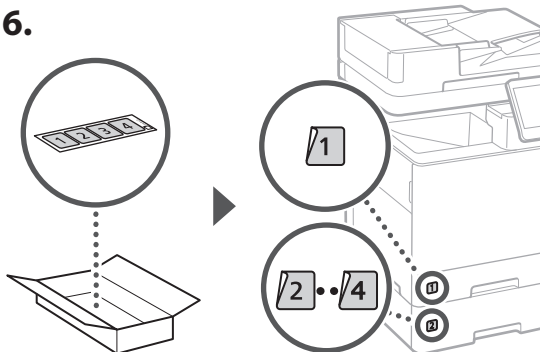

Ako sa používa podstavec kazety

1. Podstavec kazety nainštalujte na miesto, kde sa bude používať.

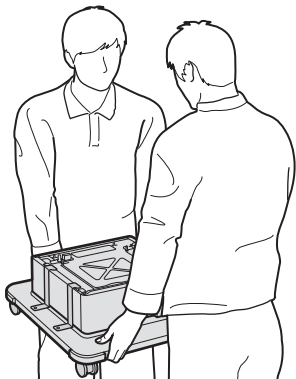

2.

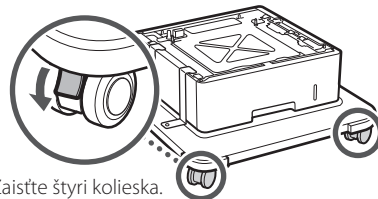

3.

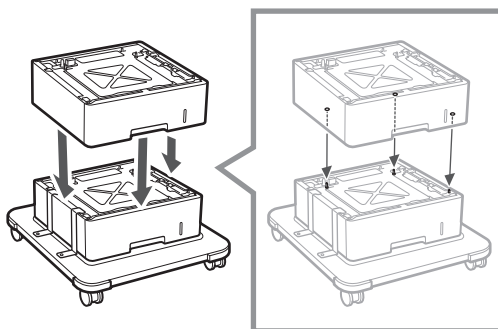

4.

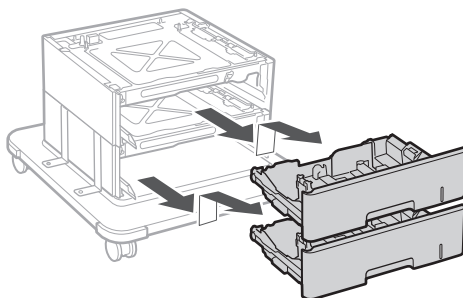

5.

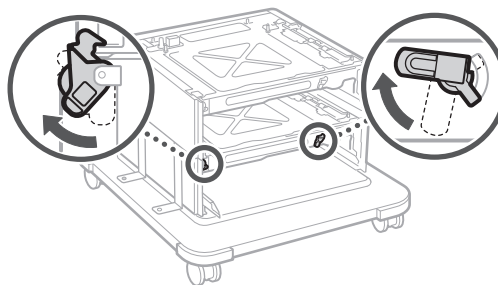

6.

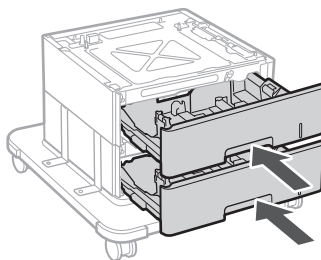

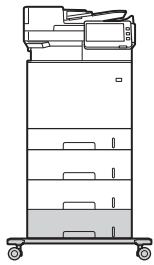

- V prípade tohto zariadenia môžete na seba nainštalovať maximálne dva podávače papiera a podstavec kazety.

Telefón

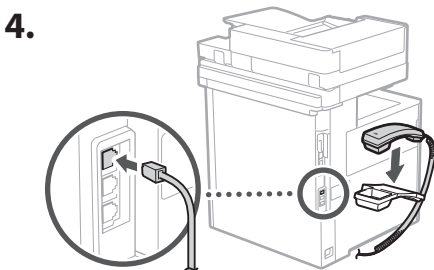
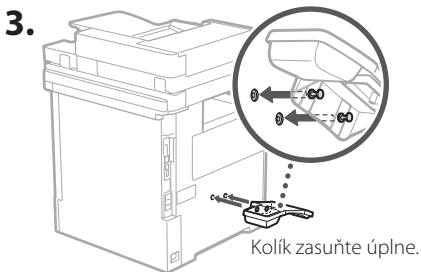
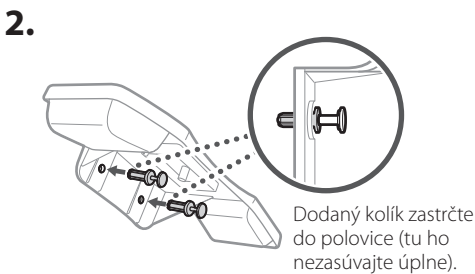
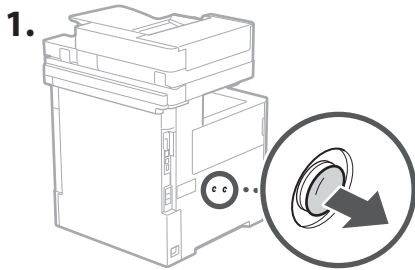

5 Pripojenie šnúr a káblov

1. Ak chcete zariadenie pripojiť ku káblovej sieti LAN, pomocou kábla siete LAN ho pripojte k smerovaču.

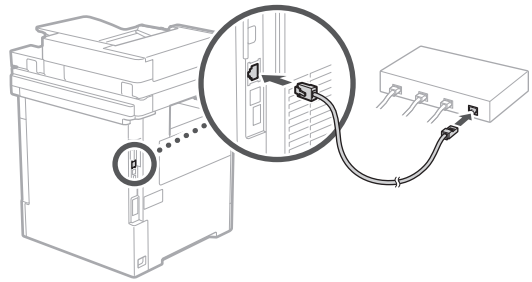

2. Ak chcete zariadenia používať na faxovanie, pomocou modulárneho kábla ho pripojte k telefónnej linke.

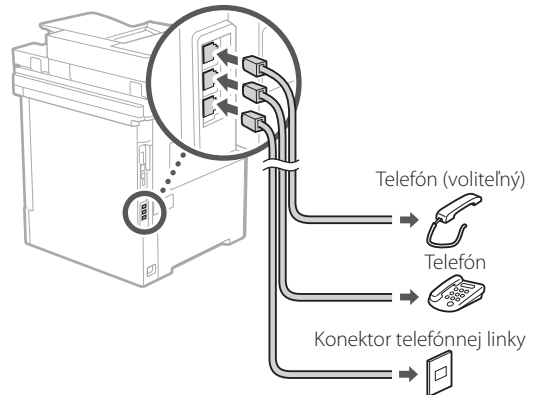

- Linku vždy pred pripojením skontrolujte. Pripojenie k vyhradenej linke pre firemné telefóny atď. môže spôsobiť poruchu.

3. Pripojenie napájacieho kábla.

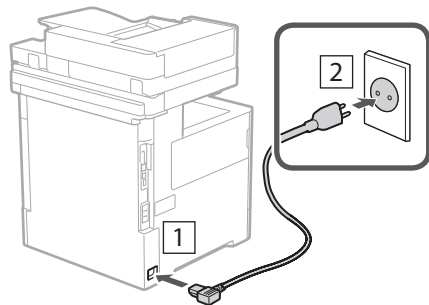

6 Nastavenie pomocou Sprievodcu nastavením

Pri prvom zapnutí zariadenia sa na ovládacom paneli spustí Sprievodca nastavením.

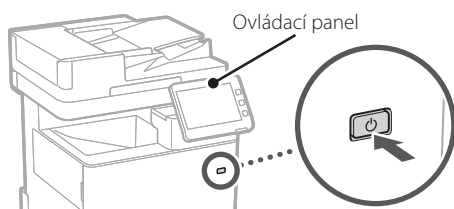

Informácie o používaní Sprievodcu nastavením získate nascaním nasledujúceho QR kódu.



7 Inštalácia softvéru/ ovládačov

Z dodaného disku CD/DVD-ROM nainštalujte softvér a ovládače alebo prejdite na nižšie uvedenú URL adresu a stiahnite si ich z webovej lokality Canon pre vašu krajinu/ región.

<https://global.canon/en/support/>

XXXXXXXX sťahovanie

Príklad: MF842Cdw sťahovanie

Takto sa dokončí nastavenie zariadenia.

Naskenovaním tohto QR kódu zobrazíte online príručku na používanie zariadenia.



Na čo sa dá používať

1 Špecifikácia základných nastavení

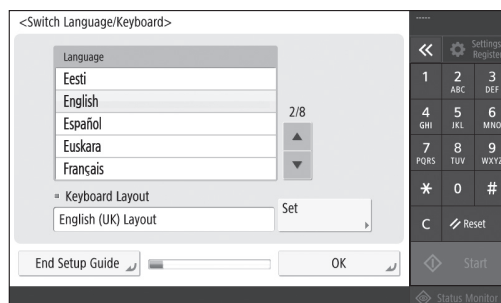

Vyšpecifikujte základné nastavenia, ako je jazyk pre zobrazenie na obrazovke a typ používaného papiera.

6 Úprava automatického odstupňovania farieb

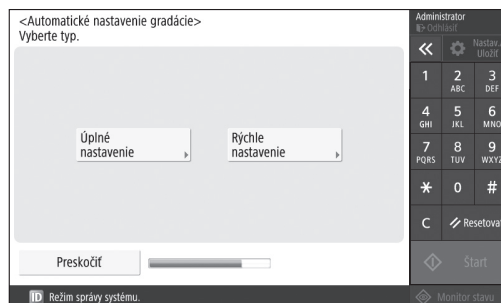

Na dosiahnutie lepších výsledkov tlače môžete upraviť odstupňovanie farieb.

Spríevodca nastavením

2 Špecifikácia nastavení zabezpečenia

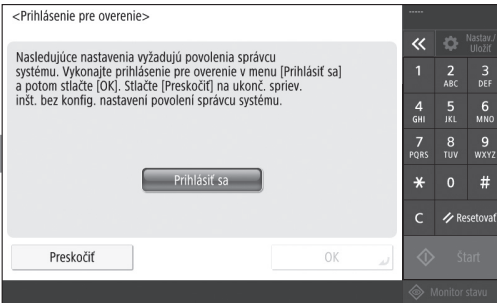

Vyšpecifikujte nastavenia pre prihlásenie správcu a overenie používateľa na zlepšenie zabezpečenia zariadenia.

Predvolené prihlasovacie meno správcu je „Administrator“ a predvolené heslo je „7654321“.

3 Nastavenie dátumu a času

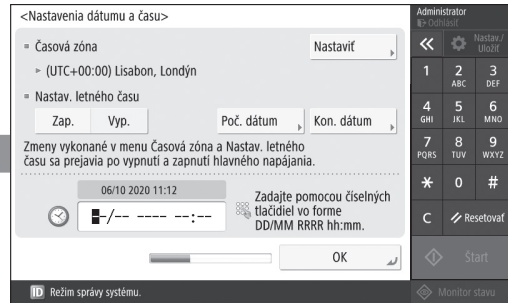

Služi na nastavenie dátumu a času zariadenia.

5 Špecifikácia nastavení faxu

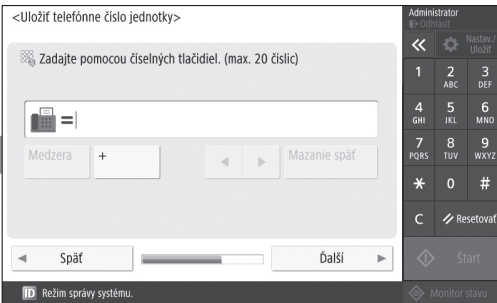

Vyšpecifikujte nastavenia požadované na používanie funkcií faxu.

4 Špecifikácia nastavení siete

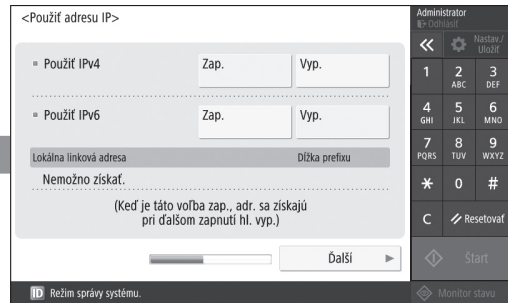

Vyšpecifikujte nastavenia na pripojenie zariadenia do siete.

Vyberte káblovú sieť LAN alebo bezdrôtovú sieť LAN a vyšpecifikujte adresu IP. V závislosti od svojho sieťového prostredia vyšpecifikujte aj nastavenia DNS a proxy.

Poznámky

Canon

MF842Cdw

Navodila za postavitev in začetek uporabe

1 Pomembna varnostna navodila

Pred uporabo naprave preberite ta navodila.

2 Navodila za postavitev in začetek uporabe (ta dokument)

3 Navodila za uporabo

V tem razdelku so pojasnjeni vsi načini uporabe te naprave.

Varnostne informacije

V tem razdelku so opisane varnostne nastavitve.

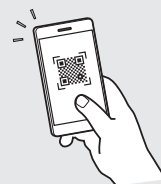

<https://oip.manual.canon/>

- Ko boste navodila prebrali, jih shranite na varno mesto za uporabo tudi v prihodnje.
- Informacije v teh navodilih se lahko spremenijo brez obvestila.

En

Fr

De

It

Es

Ca

Eu

Pt

El

Da

Nl

No

Sv

Fi

Ru

Uk

Lv

Lt

Et

Pl

Cs

Sk

Sl

Hr

Hu

Ro

Bg

Tr

Ar

Fa

1

2

3

4

5

6

7

1 Preverite priložene elemente

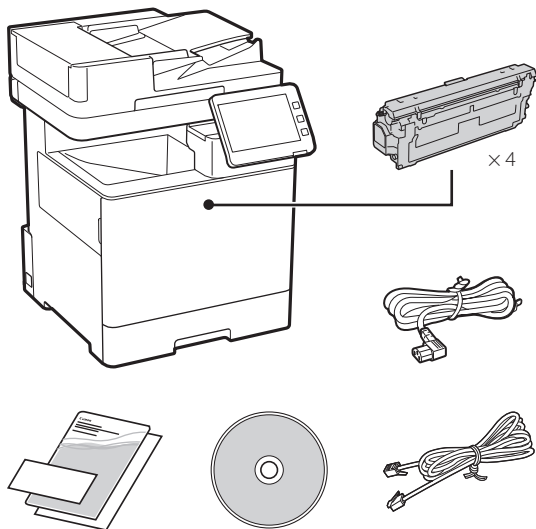

2 Odstranjevanje embalažnega materiala

1. Postavite napravo na mesto, kjer se bo uporabljala.

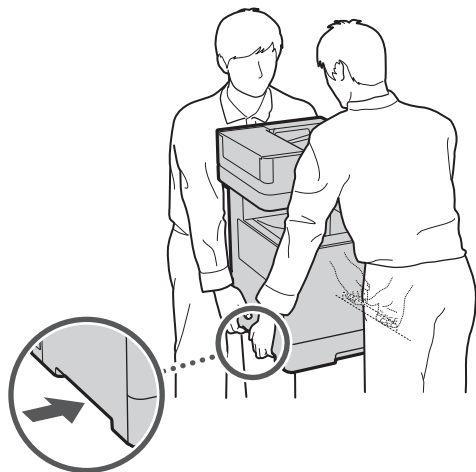

Okoli naprave naj bo vsaj 100 mm prostora.

2. Odstranite ves embalažni material.

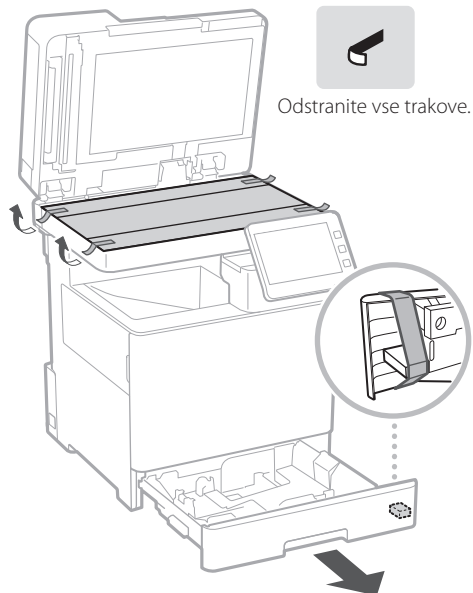

3 Vstavljanje papirja

1.

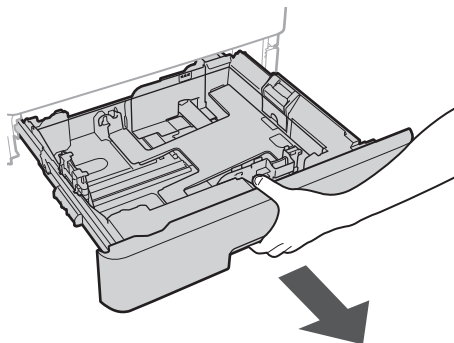

2.

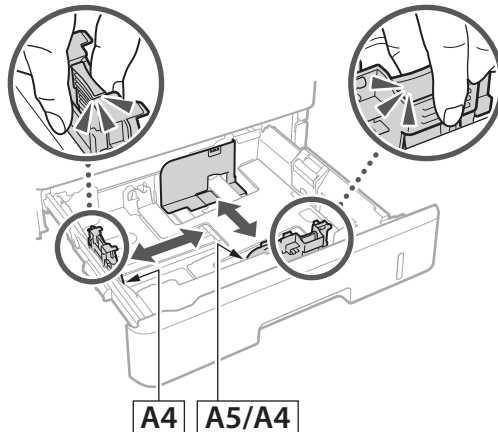

3.

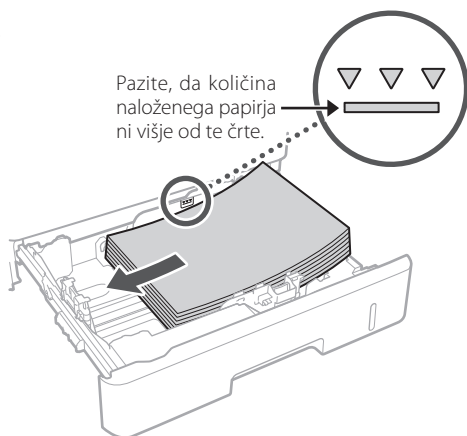

4.

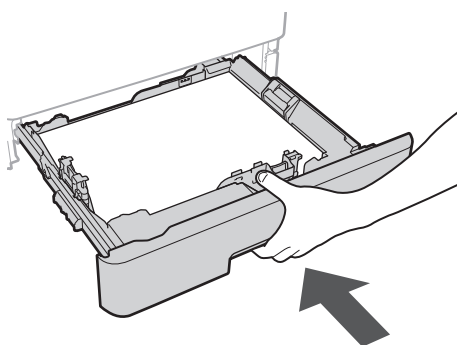

4 Namestitev opcijskega dodatka

➔ Če uporabljate opcijski dodatek, nadaljujte s korakom 5.

Pred namestitvijo opcijskega izdelka

Ko ste namestili napravo, pri nameščanju dodatnih proizvodov pred začetkom dela storite naslednje:

1. Ugasnite napravo in svoj računalnik.
2. Izključite napravo iz vtičnice.
3. Odklopite vse žice in kable iz naprave.

Podajalnik papirja/Podstavek kasete

1. Namestite predal za papir na mesto, kjer se bo uporabljal.

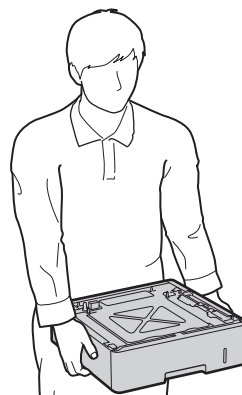

2.

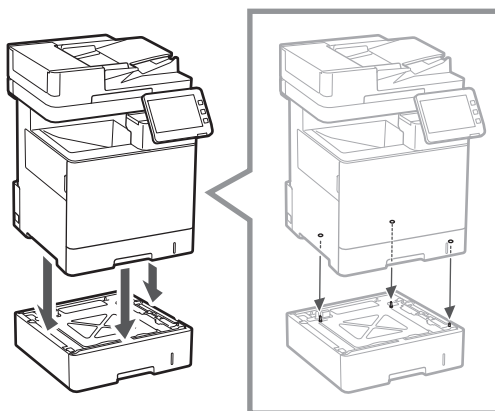

3.

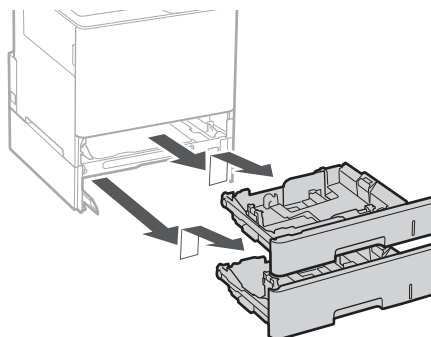

4.

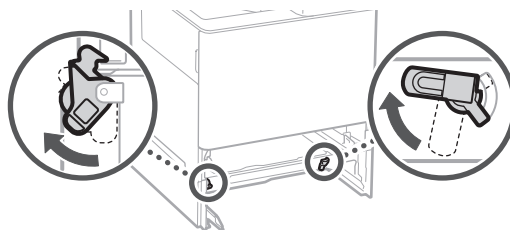

En

Fr

De

It

Es

Ca

Eu

Pt

El

Da

Nl

No

Sv

Fi

Ru

Uk

Lv

Lt

Et

Pl

Cs

Sk

Sl

Hr

Hu

Ro

Bg

Tr

Ar

Fa

1

2

3

4

5

6

7

- Lahko uporabite dva predala, ki ju zložite enega na drugega.

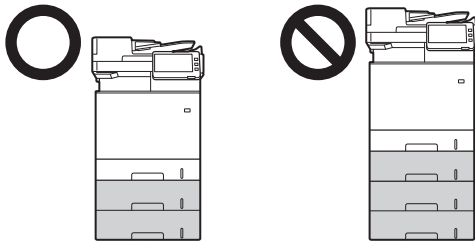

5.

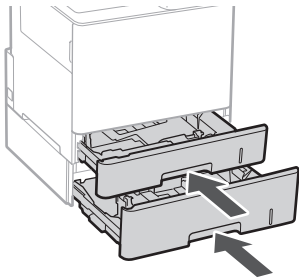

6.

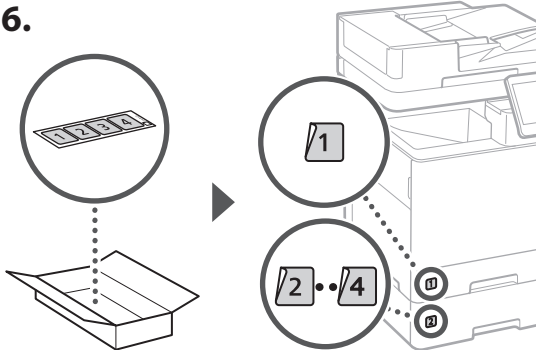

Pri uporabi podstavka kasete

1. Namestite podstavek za kaseto na mesto, kjer se bo uporabljal.

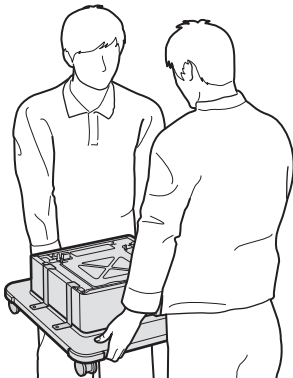

2.

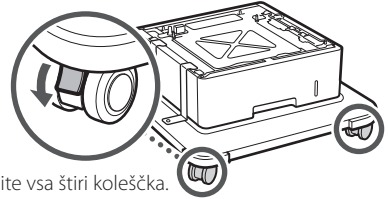

Zaklenite vsa štiri kolesčka.

3.

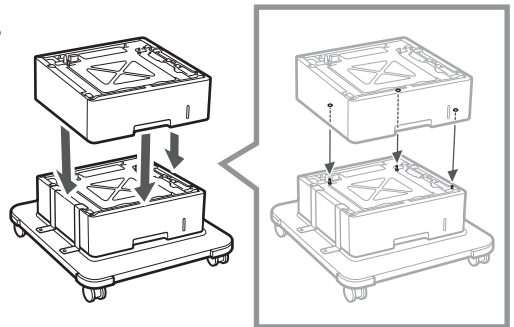

4.

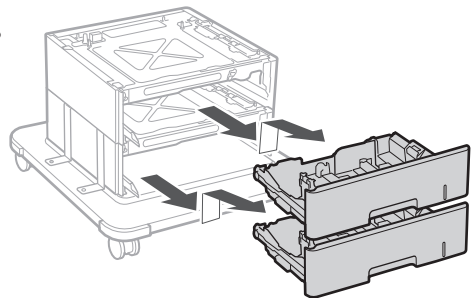

5.

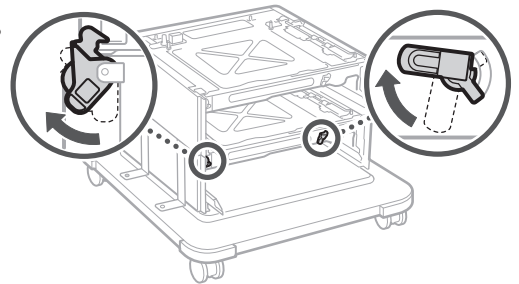

6.

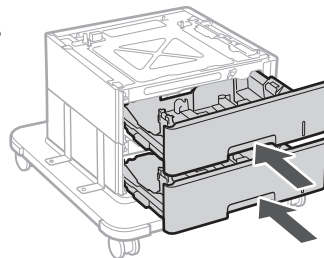

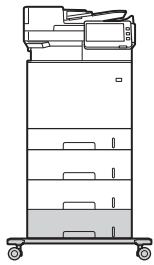

- Uporabite lahko dva predala in podstavek kasete, ki jih zložite enega na drugega.

Slušalka

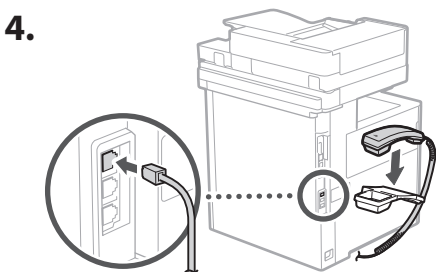
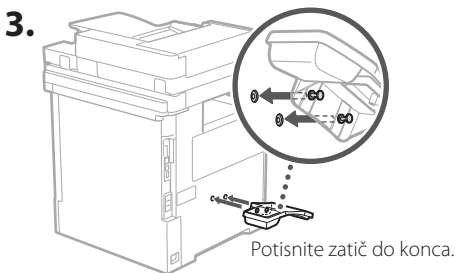
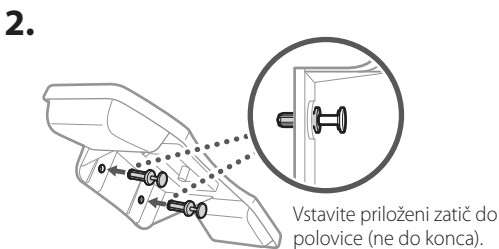
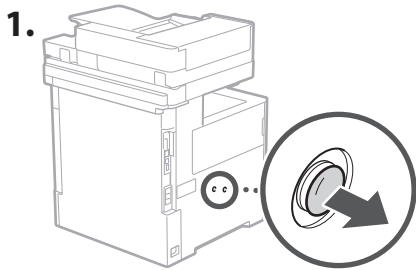

5 Priključitev žic in kablov

1. Za povezavo z žičnim omrežjem LAN morate napravo povezati z usmerjevalnikom prek kabla LAN.

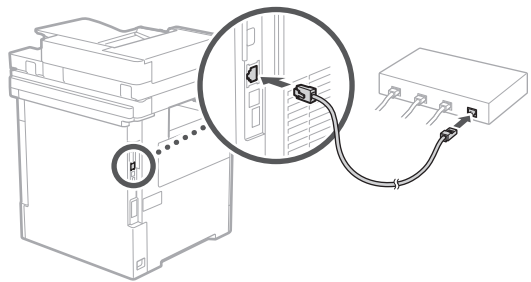

2. Za pošiljanje/prejem faksov morate napravo povezati s telefonsko linijo prek modularnega kabla.

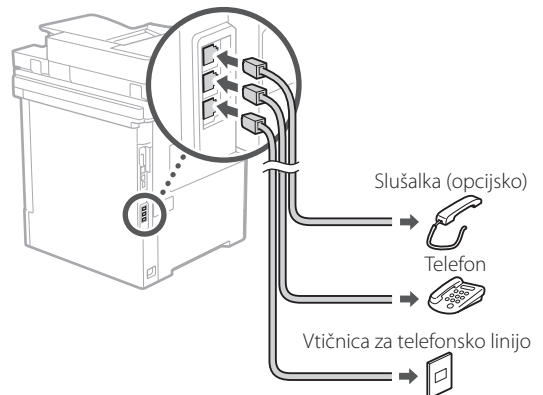

- Pred priključitvijo vedno preverite linijo. Če napravo priključite na linijo za poslovne telefone ipd., lahko pride do napake.

3. Priključitev kabla.

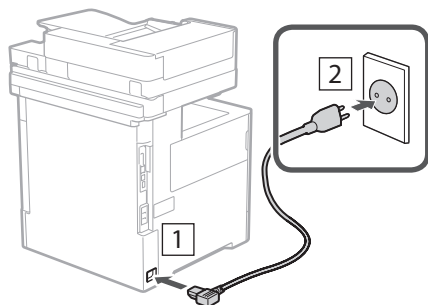

6 Postavitev s pomočjo navodil za postavitev in začetek uporabe

Ob prvem vklopu naprave se na nadzorni plošči prikažejo navodila za postavitev in začetek uporabe.

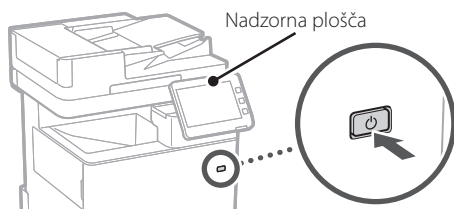

Skenirajte naslednjo kodo QR za informacije o uporabi navodil za postavitev in začetek uporabe.



7 Namestitev programske opreme/gonilnikov

Namestite programsko opremo in gonilnike s priloženega CD/DVD-ROM-a ali običajite spodnji URL in jih prenesite s spletne strani Canon v vaši državi/regiji.
<https://global.canon/en/support/>

XXXXXXXX prenosi

Primer: MF842Cdw prenosi

S tem je nastavitev te naprave končana.

Skenirajte naslednjo kodo QR in si oglejte spletni priročnik za uporabo naprave.



Za kaj lahko uporabljate

1 Določanje osnovnih nastavitvev

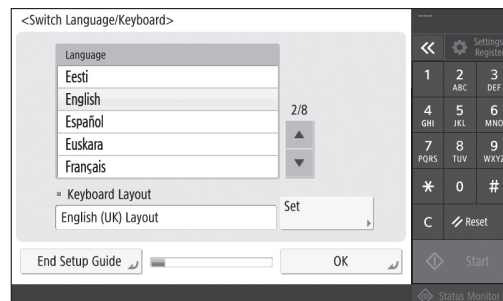

Določite osnovne nastavitve, na primer jezik na zaslonu in vrsto uporabljenega papirja.

6 Samodejno prilagajanje prehoda barv

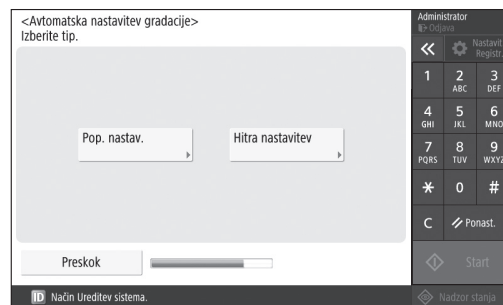

Za boljše rezultate tiskanja lahko nastavite prehod barv.

navodila za postavitve in začetek uporabe

2 Določanje varnostnih nastavitvev

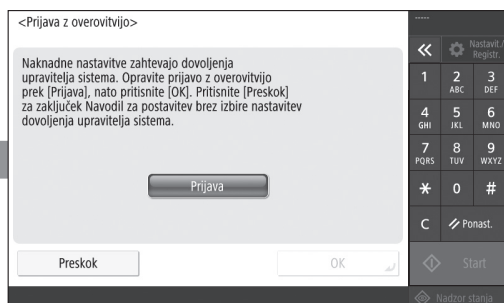

Določite nastavitve za prijavo administratorja in avtentikacijo uporabnika za večjo varnost naprave.

Privzeto ime za prijavo administratorja je »Administrator« in privzeto geslo je »7654321«.

3 Nastavitve datuma in ure

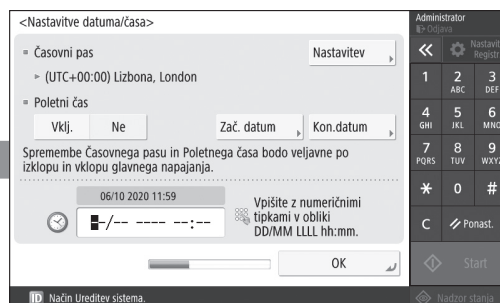

Nastavite datum in uro na napravi.

5 Določanje nastavitvev za faks

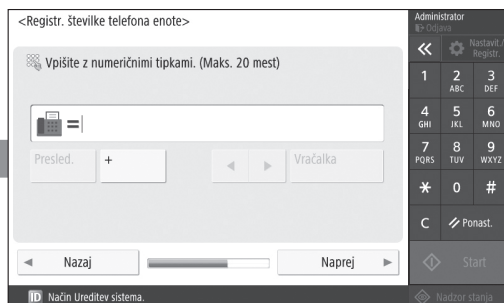

Določite nastavitve, potrebne za uporabo funkcij faksa.

4 Določanje omrežnih nastavitvev

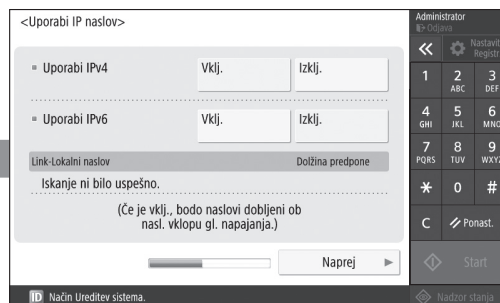

Določite nastavitve za povezavo naprave z omrežjem.

Izberite žično ali brezžično omrežje LAN in določite naslov IP. Odvisno od mrežnega okolja določite tudi DNS in nastavitve posredniškega strežnika.

Note

Canon

MF842Cdw

Vodič za postavljanje

- Nakon što pročitate ovaj vodič, spremite ga na sigurno mjesto kako biste ga mogli pogledati kad vam zatreba.
- Informacije u ovom vodiču podložne su promjeni bez prethodne obavijesti.

1 Važne sigurnosne upute

Prije prve uporabe uređaja obavezno pročitate ove upute.

2 Vodič za postavljanje (ovaj dokument)

3 Korisnički vodič

U ovome odjeljku objašnjeno je na koje se sve načine može upotrebljavati ovaj uređaj.

Informacije o sigurnosti

U ovome odjeljku opisane su sigurnosne postavke.

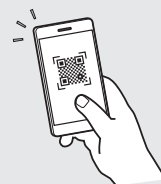

<https://oip.manual.canon/>

En

Fr

De

It

Es

Ca

Eu

Pt

El

Da

Nl

No

Sv

Fi

Ru

Uk

Lv

Lt

Et

Pl

Cs

Sk

Sl

Hr

Hu

Ro

Bg

Tr

Ar

Fa

1

2

3

4

5

6

7

1 Provjera uključenih predmeta

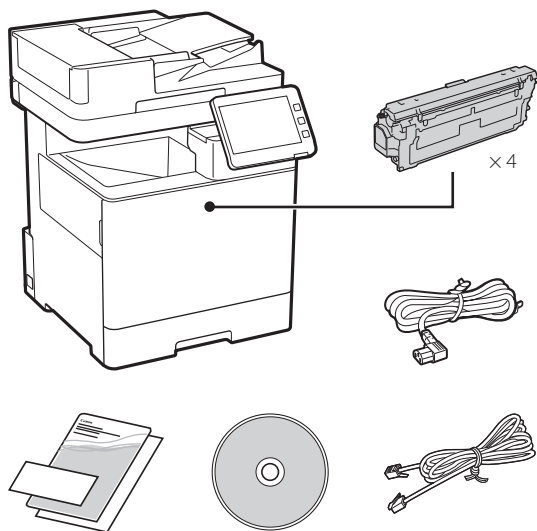

2 Uklanjanje ambalaže

1. Postavite uređaj na mjesto gdje će se koristiti.

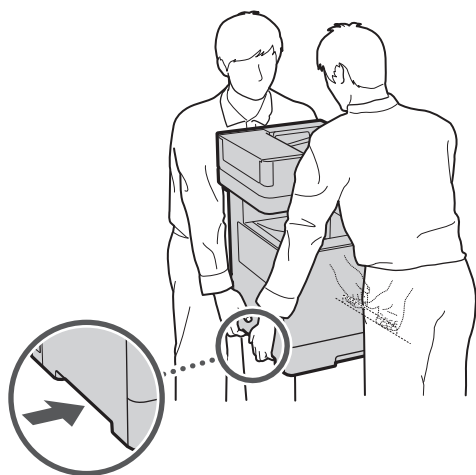

 Ostavite barem 100 mm prostora oko uređaja.

2. Uklonite svu ambalažu.



3 Umetanje papira

1.

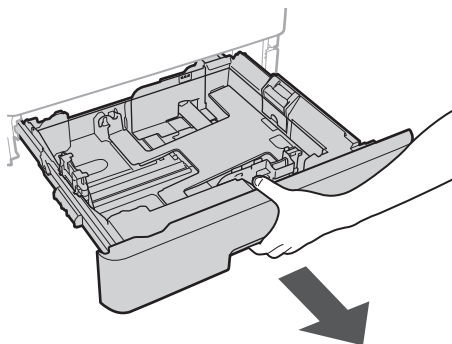

2.

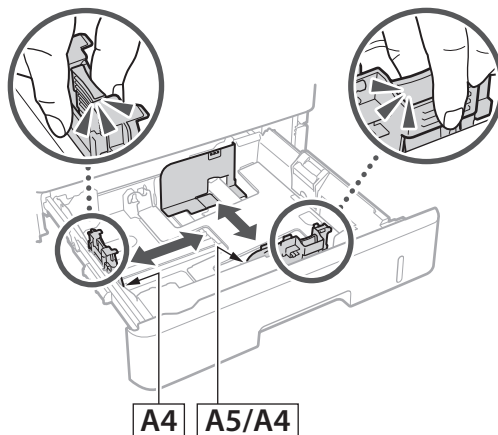

3.

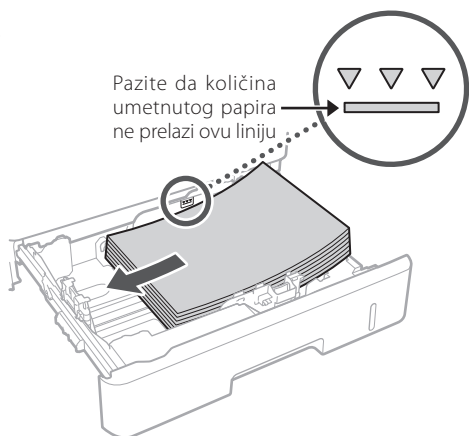

4.

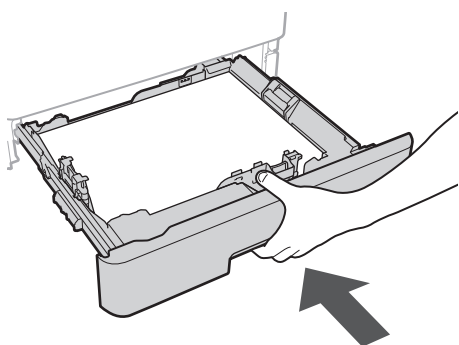

4 Postavljanje izbornog proizvoda

➔ Ako ne upotrebljavate izborni proizvod, idite na korak 5.

Prije postavljanja izbornog proizvoda

Prilikom instalacije novog proizvoda nakon što ste instalirali uređaj, prije početka rada učiniti sljedeće:

1. Isključite uređaj i računalo.
2. Odspojite uređaj ili utičnice glavnog napajanja.
3. Odspojite sve kabele s uređaja.

Ulađač papira / Postolja kasete

1. Postavite ulagač papira na mjesto gdje će se koristiti.

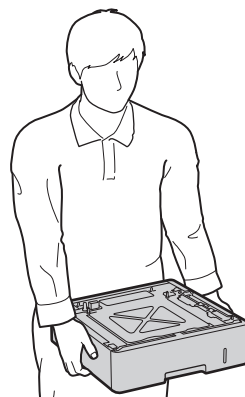

2.

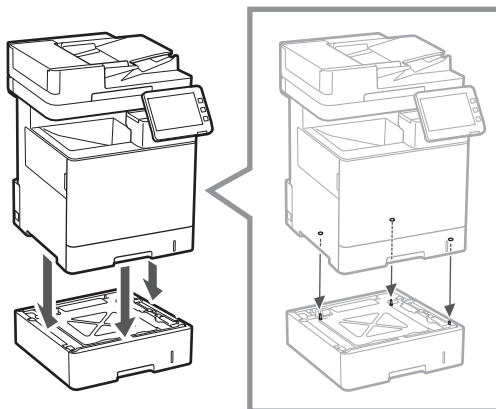

3.

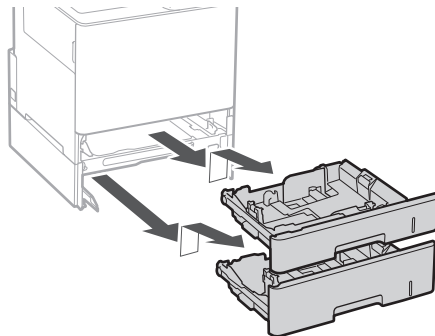

4.

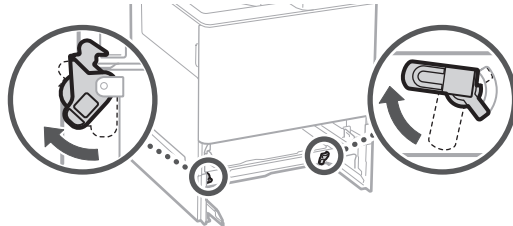

En

Fr

De

It

Es

Ca

Eu

Pt

El

Da

Nl

No

Sv

Fi

Ru

Uk

Lv

Lt

Et

Pl

Cs

Sk

Sl

Hr

Hu

Ro

Bg

Tr

Ar

Fa

1

2

3

4

5

6

7

- Možete postaviti do dva ulagača papira jedan na drugi.

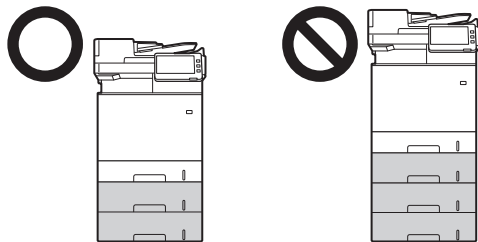

5.

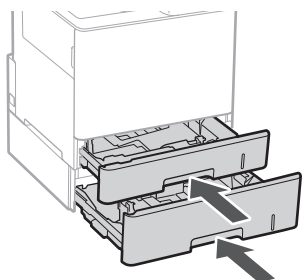

6.

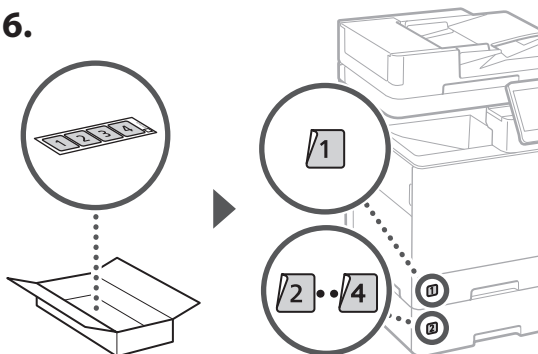

Pri upotrebi postolja kasete

1. Postavite postolje kasete na mjesto gdje će se koristiti.

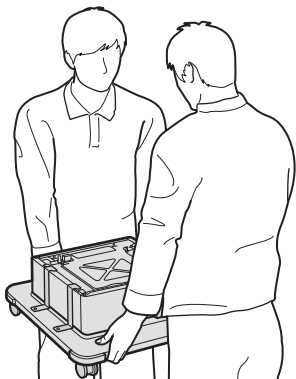

2.

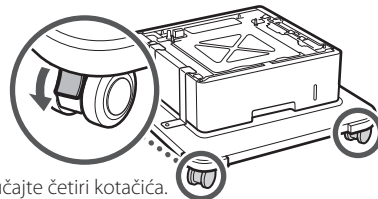

Zaključajte četiri kotačića.

3.

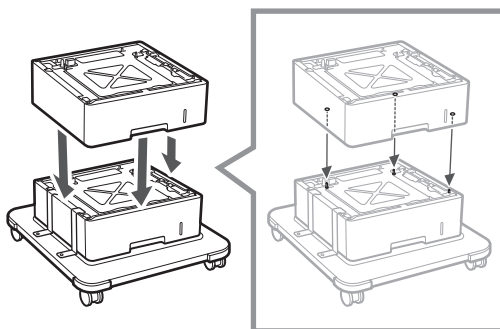

4.

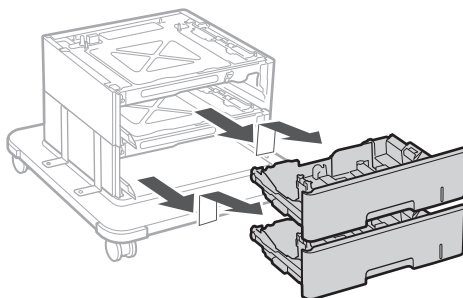

5.

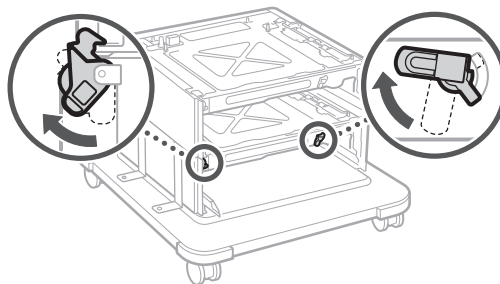

6.

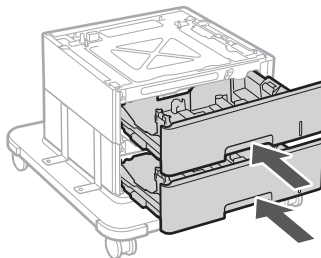

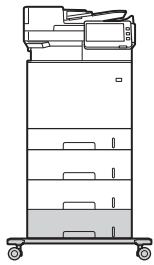

- S uređajem možete postaviti do dva ulagača papira i postolje kasete.

Slušalica

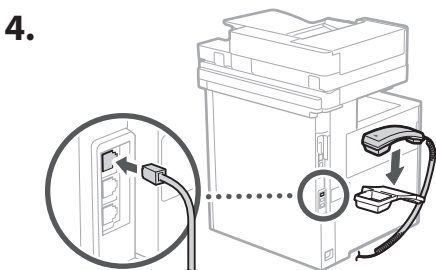
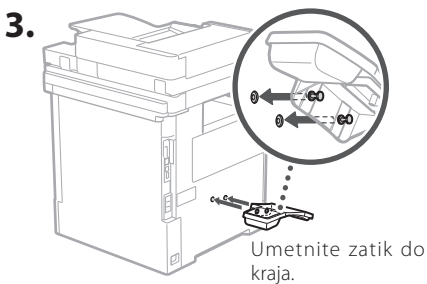
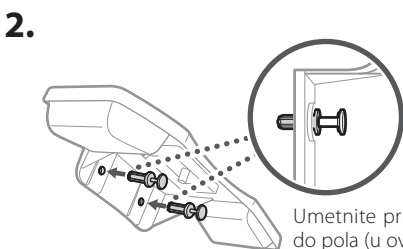
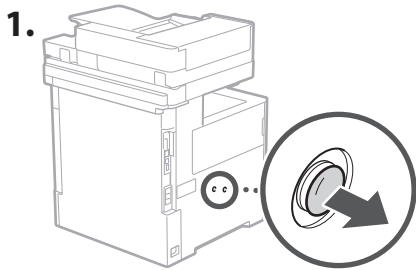

5 Spajanje kabela

1. Za spajanje na žičani LAN, uređaj pomoću LAN kabela spojite s usmjerivačem.

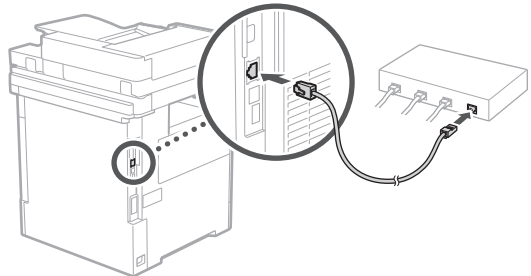

2. Da biste uređaj upotrebljavali za faksiranje, spojite ga na telefonsku liniju pomoću modularnog kabela.

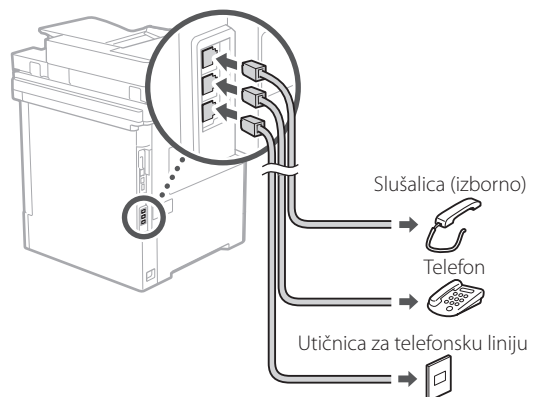

- Uvijek provjerite liniju prije spajanja. Spajanje na namjensku liniju za poslovne telefone itd. može izazvati kvar.

3. Spajanje kabela za napajanje.

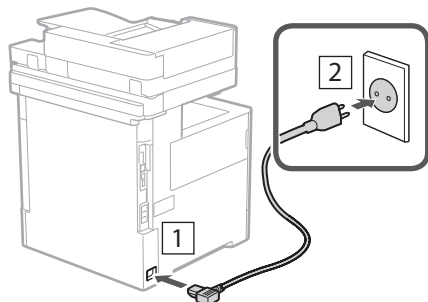

6 Postavljanje pomoću Vodiča za postavljanje

Kada prvi put uključite uređaj, na upravljačkoj ploči pojavit će se Vodič za postavljanje.

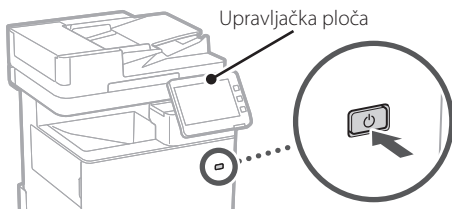

Skenirajte QR kod u nastavku za informacije o upotrebi Vodiča za postavljanje.



7 Instaliranje softvera / upravljačkih programa

Instalirajte softver i upravljačke programe s isporučenoj CD/DVD-ROM-a ili posjetite URL u nastavku i preuzmite ih s internetskih stranica tvrtke Canon za svoju zemlju/regiju. <https://global.canon/en/support/>

XXXXXXXXX preuzimanje

Primjer: MF842Cdw preuzimanje

Time se dovršava postavljanje ovog uređaja.

Skenirajte sljedeći QR kôd da biste pregledali internetski priručnik za uporabu uređaja.



Za što možete koristiti

1 Određivanje osnovnih postavki

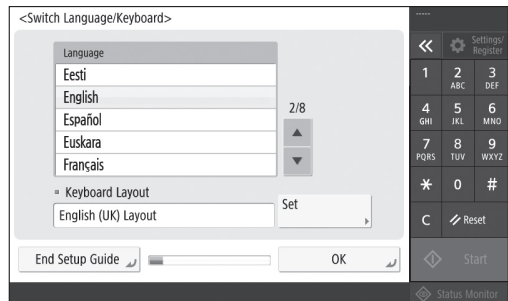

Odredite osnovne postavke kao što su jezika zaslona ekrana i vrsta papira koji se koristi.

6 Automatsko podešavanje stupnjevanja



Možete prilagoditi gradacije boje za bolje rezultate ispisivanja.

Vodič za postavljanje

2 Određivanje sigurnosnih postavki

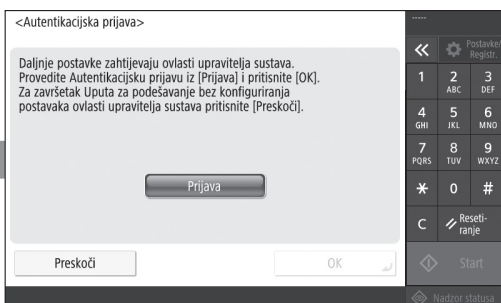

Odredite podatke za prijavu administratora i postavki za autentifikaciju korisnika radi veće sigurnosti uređaja.

Zadano korisničko ime administratora jest "Administrator", a zadana lozinka "7654321".

5 Određivanje postavki telefaksa

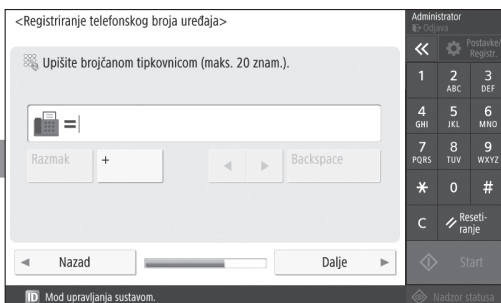

Odredite postavke potrebne za korištenje funkcije faksiranja.

3 Postavljanje datuma i vremena

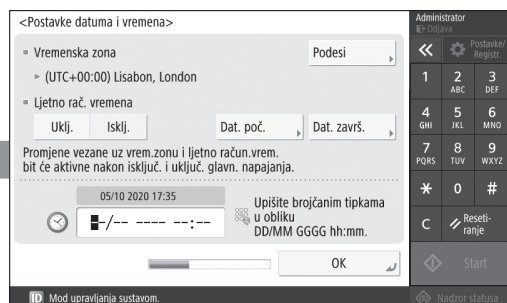

Postavite datum i vrijeme na uređaju.

4 Određivanje mrežnih postavki

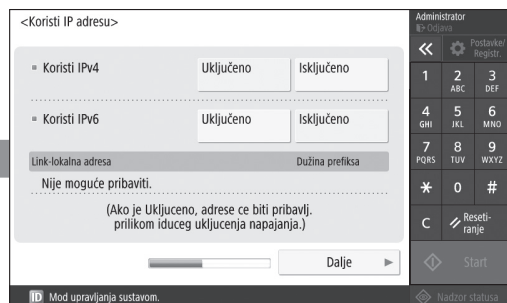

Odredite postavke za povezivanja uređaja na mrežu.

Odaberite žičani LAN ili bežični LAN i navedite IP adresu. Ovisno o vašem mrežnom okruženju, navedite DNS i proxy postavke.

Bilješke

Canon

MF842Cdw

Beállítási útmutató

- Az elolvasást követően az útmutatót tárolja biztonságos helyen, mert a későbbiekben is szüksége lehet rá.
- Az útmutatóban közzétett információk értesítés nélkül módosulhatnak.

1 Fontos biztonsági előírások

A készülék használata előtt mindenképpen olvassa el ezeket az útmutatásokat.

2 Beállítási útmutató (ez a dokumentum)

3 Felhasználói kézikönyv

Ez a szakasz ismerteti a gép összes felhasználási módját.

Biztonsági útmutató

Ez a szakasz ismerteti a biztonsági beállításokat.

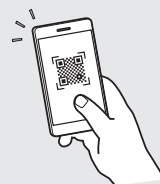

<https://oip.manual.canon/>

En

Fr

De

It

Es

Ca

Eu

Pt

El

Da

Nl

No

Sv

Fi

Ru

Uk

Lv

Lt

Et

Pl

Cs

Sk

Sl

Hr

Hu

Ro

Bg

Tr

Ar

Fa

1

2

3

4

5

6

7

1 A mellékelt tartozékok ellenőrzése

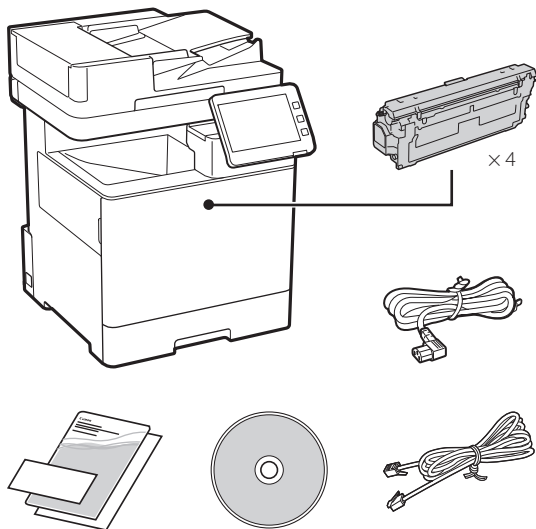

2 A csomagolás eltávolítása

1. Helyezze a készüléket használati helyére.

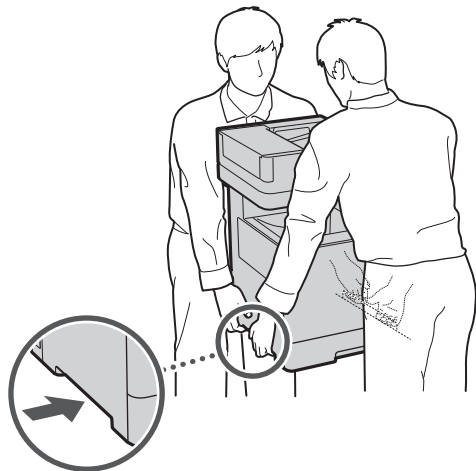

Min. 100 mm helyet hagyjon a készülék körül.

2. Távolítson el minden csomagolóanyagot.



3 Papír betöltése

1.

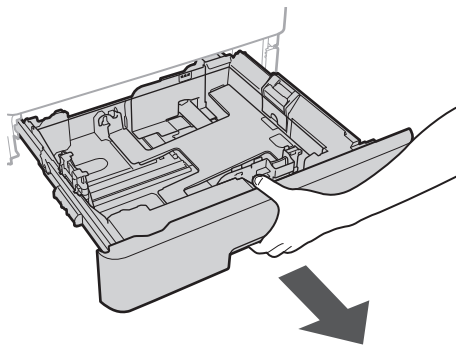

2.

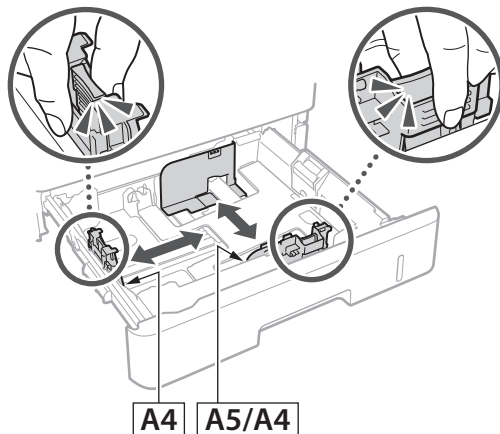

3.

Ügyeljen arra, hogy a betöltött papír legfeljebb eddig a vonalig érjen

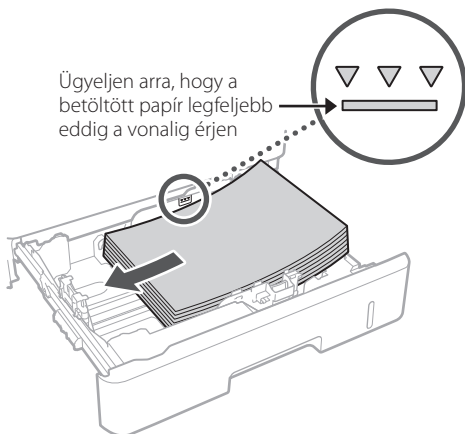

4.

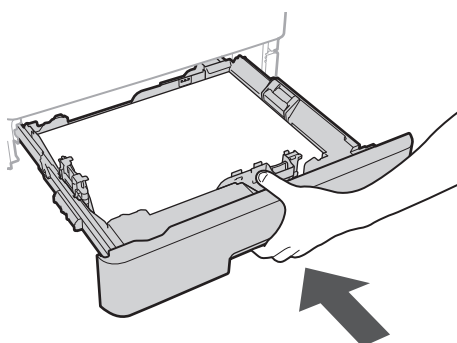

4 Az opcionális termék telepítése

➔ Amennyiben nem használ opcionális terméket, folytassa az 5. lépéssel.

Mielőtt telepítené az opcionális terméket

Amennyiben a berendezés telepítését követően szereli be az opcionális terméket, először végezze el az alábbi műveletet:

1. Állítsa le a készüléket és a számítógépét.
2. Húzza ki a berendezés tápkábelét a tápcsatlakozóból.
3. Válasszon le minden vezetékét és kábelét a készülékről.

Papíradagoló/kazetta talpazat

1. Helyezze a papíradagolókat használati helyére.

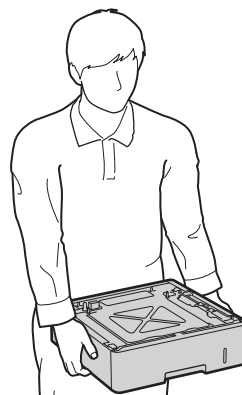

2.

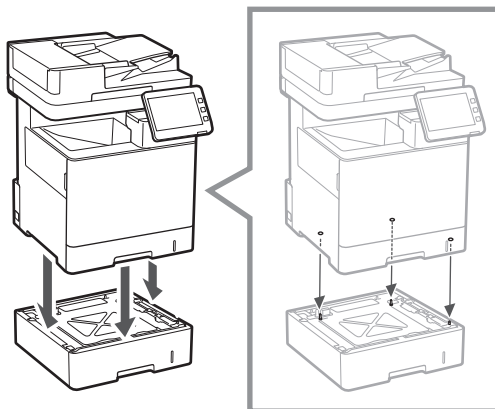

3.

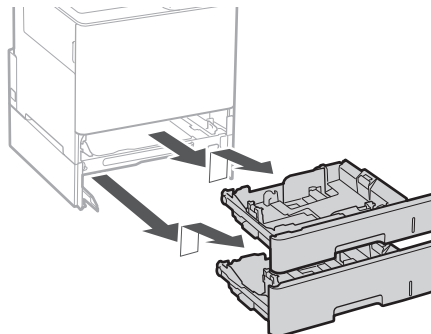

4.

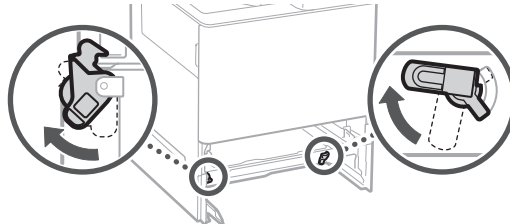

En

Fr

De

It

Es

Ca

Eu

Pt

El

Da

Nl

No

Sv

Fi

Ru

Uk

Lv

Lt

Et

Pl

Cs

Sk

Sl

Hr

Hu

Ro

Bg

Tr

Ar

Fa

1

2

3

4

5

6

7

- Legfeljebb két papíradagolót helyezhet egymásra.

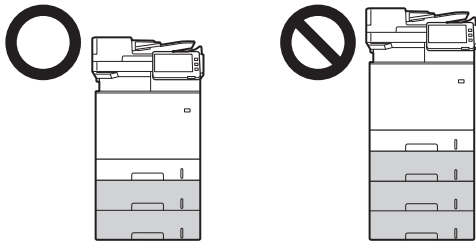

5.

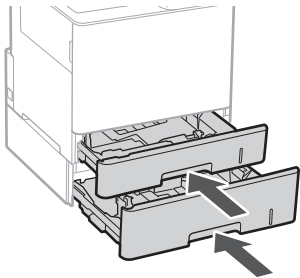

6.

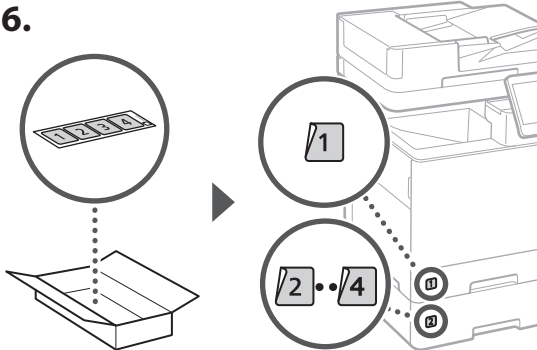

A kazetta talpazat használata

1. Helyezze a kazetta talpazatot használati helyére.

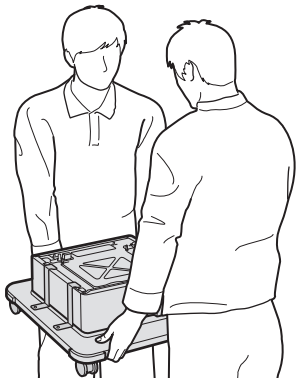

2.

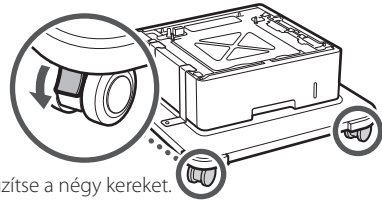

Rögzítse a négy kereket.

3.

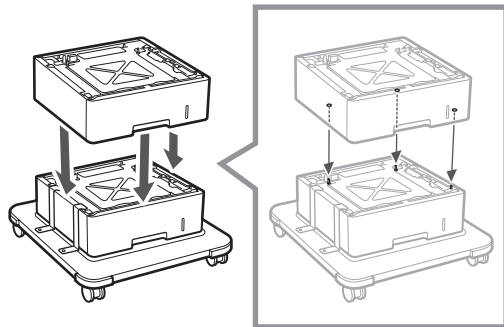

4.

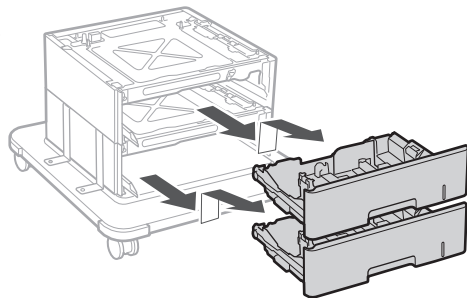

5.

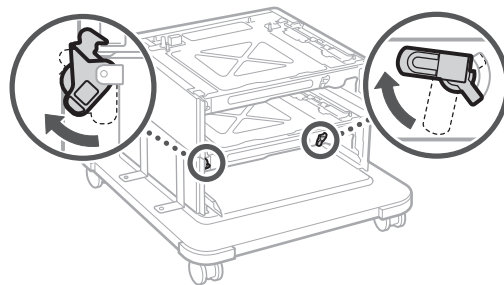

6.

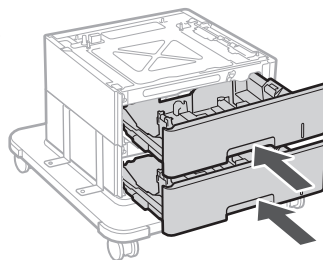

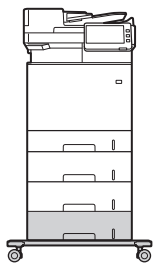

- A készülékben legfeljebb két papíradagolót és egy kazetta talpazatot helyezhet egymásra.

Kézibeszélő

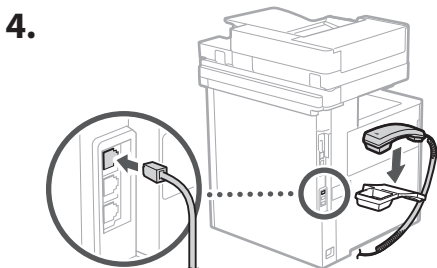
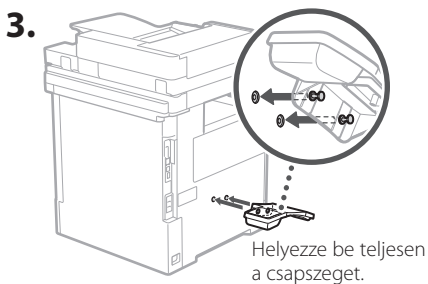
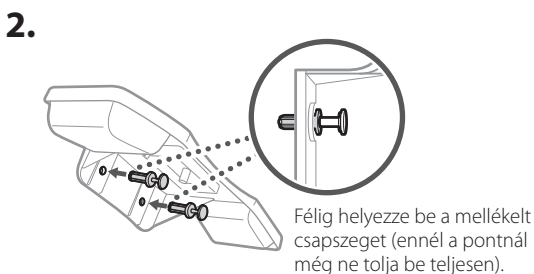
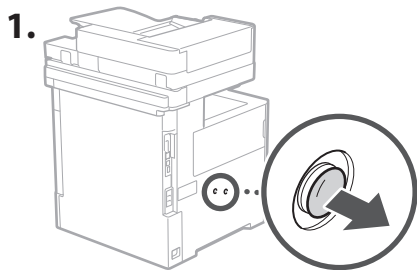

5 Vezetékek és kábelek csatlakoztatása

1. Vezetékes LAN hálózathoz történő csatlakozáshoz LAN-kábellel csatlakoztassa a készüléket az útválasztóhoz.

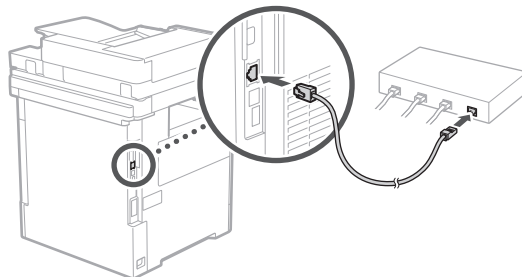

2. A készülék faxfunkciójának használatához modulis kábellel csatlakoztassa a készüléket a telefonvonalhoz.

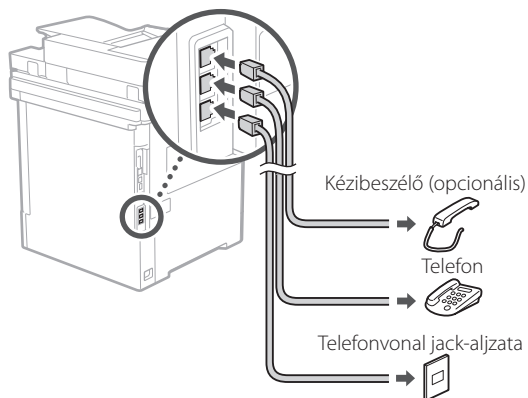

- Csatlakoztatás előtt mindig ellenőrizze a telefonvonalat. Üzleti és egyéb speciális célokot szolgáló telefonvonalhoz történő csatlakoztatása hibát eredményezhet.

3. A tápkábel csatlakoztatása.

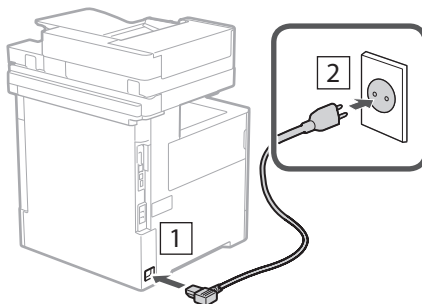

6 Beállítás a beállítási útmutató alapján

A készülék első bekapcsolásakor a vezérlőpanelen elindul a Beállítási útmutató.

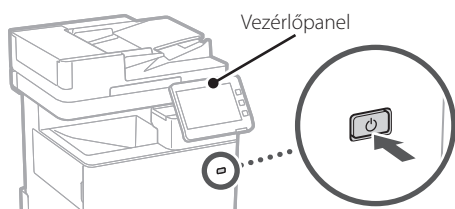

A Beállítási útmutató használatára vonatkozó információkért olvassa be az alábbi QR-kódot.



7 Szoftverek/ illesztőprogramok telepítése

Telepítse a szoftvereket és az illesztőprogramokat a mellékelt CD-ről/DVD-ROM-ról, vagy látogasson el az alábbi URL-címre és töltsse le azokat a Canon országának/ régiójának megfelelő webhelyéről.

<https://global.canon/en/support/>

XXXXXXXX letöltése

Például: MF842Cdw letöltése

Ezzel fejeződik be a készülék beüzemelése.

Szkennelje be az alábbi QR-kódot a készülék használatára vonatkozó online kézikönyv megtekintéséhez.



Mire használható a

1 Az alapbeállítások meghatározása

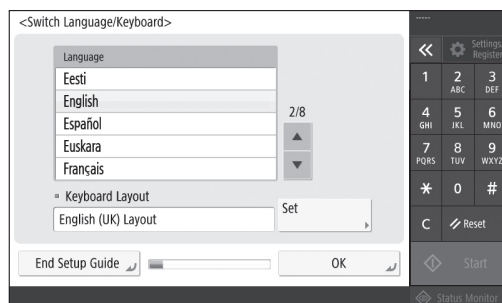

Adja meg az alapbeállításokat, például a képernyő megjelenítési nyelvét és a használni kívánt papír típusát.

6 Színátmenet automatikus módosítása



A jobb nyomtatási eredmény érdekében módosíthatja a színátmeneteket.

Beállítási útmutató

2 A biztonsági beállítások meghatározása

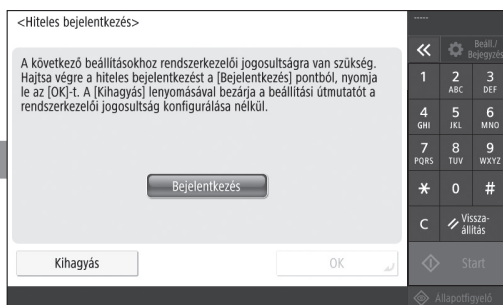

A készülék fokozott védelme érdekében adja meg a rendszergazdai bejelentkezési adatokat és a felhasználóhitelesítésre szolgáló beállításokat.

Az alapértelmezett rendszergazdai felhasználónév az „Administrator”, az alapértelmezett jelszó pedig a „7654321”.

5 A faxbeállítások meghatározása

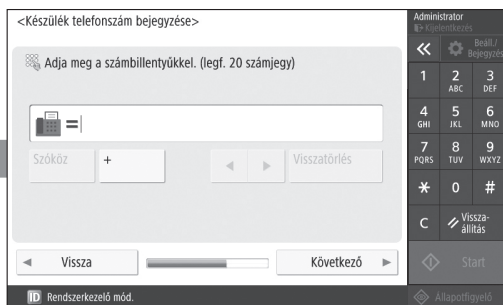

Adja meg a faxfunkciók használatához szükséges beállításokat.

3 A dátum és az idő meghatározása

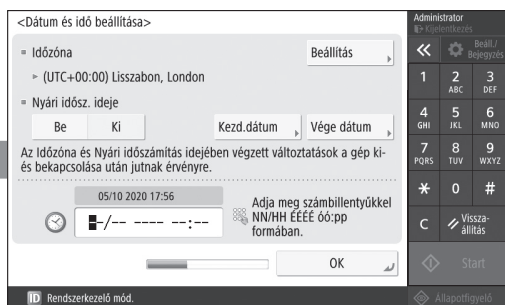

Adja meg a készülék által kijelzett dátumot és időt.

4 A hálózati beállítások meghatározása

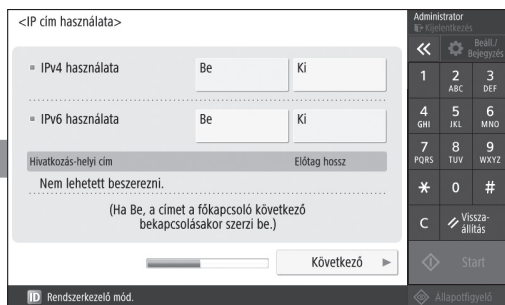

Adja meg a készülék hálózati csatlakoztatásához szükséges beállításokat.

Válasszon ki egy vezetékes LAN vagy vezeték nélküli LAN hálózatot, és adja meg az IP-címet. Hálózati környezettől függően adja meg a DNS-kiszolgáló és a proxykiszolgáló beállításait is.

Jegyzetek

Canon

MF842Cdw

Ghid de instalare

1 Instrucțiuni importante privind siguranța

Citiți aceste instrucțiuni înainte de a utiliza aparatul.

2 Ghid de instalare (documentul de față)

3 Ghidul utilizatorului

Această secțiune explică toate modulele în care poate fi utilizat aparatul.

Informații privind siguranța

Această secțiune descrie setările de securitate.

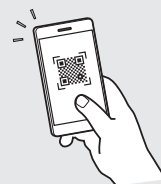

<https://oip.manual.canon/>

- După ce terminați de citit acest ghid, păstrați-l într-un loc sigur pentru a-l putea consulta și în viitor.
- Informațiile din acest ghid se pot modifica fără nicio notificare.

En

Fr

De

It

Es

Ca

Eu

Pt

El

Da

Nl

No

Sv

Fi

Ru

Uk

Lv

Lt

Et

Pl

Cs

Sk

Sl

Hr

Hu

Ro

Bg

Tr

Ar

Fa

1

2

3

4

5

6

7

1 Verificarea elementelor incluse

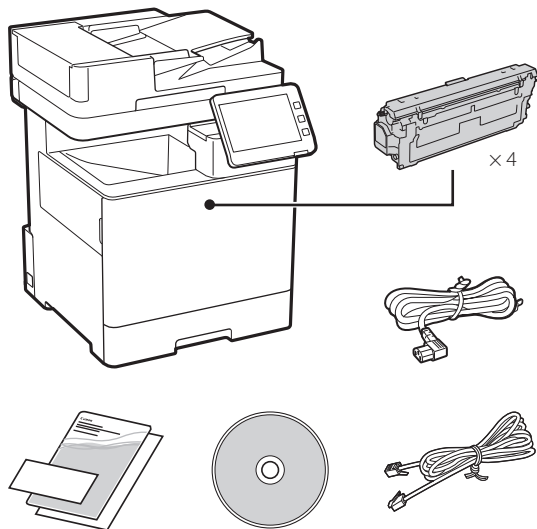

2 Îndepărtarea materialului de ambalare

1. Instalați aparatul în locul în care va fi utilizat.

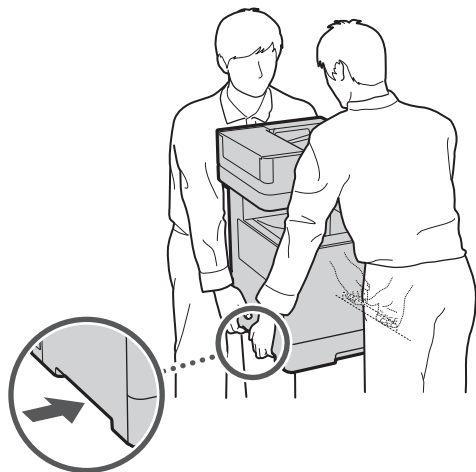

Lăsați un spațiu de 100 mm sau mai mult în jurul aparatului.

2. Îndepărtați tot materialul de ambalare.

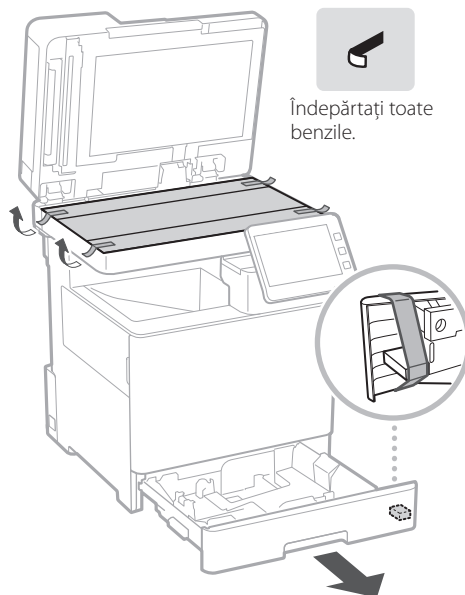

3 Încărcarea hârtiei

- 1.

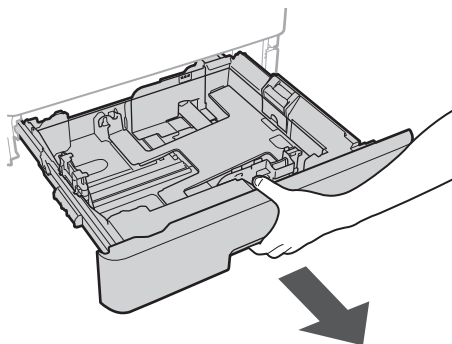

- 2.

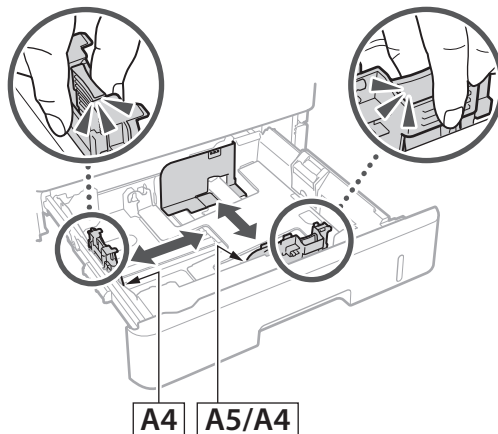

3.

Aveți grijă ca nivelul hârtiei încărcate să nu depășească această linie

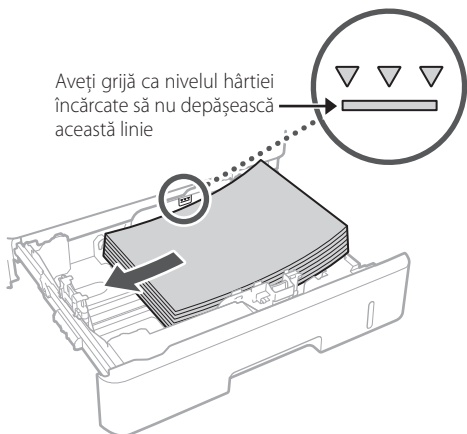

4.

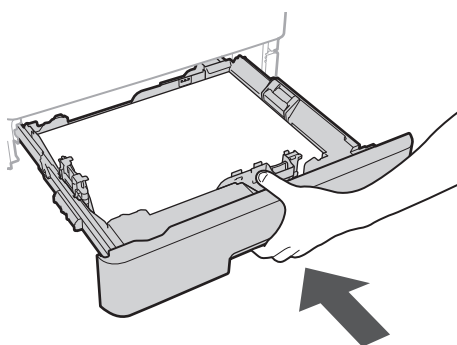

4 Instalarea produsului opțional

➔ Dacă nu utilizați produsul opțional, treceți la pasul 5.

Înainte de instalarea produsului opțional

Când instalați produsul opțional după ce a fost instalat aparatul, procedați astfel înainte de a începe lucrul:

1. Opriti aparatul și computerul.
2. Deconectați aparatul de la priza de alimentare electrică.
3. Deconectați toate cordonanele și cablurile de la aparat.

Modulul de alimentare cu hârtie/suportul pentru casete

1. Instalați modulul de alimentare cu hârtie în locul în care va fi utilizat.

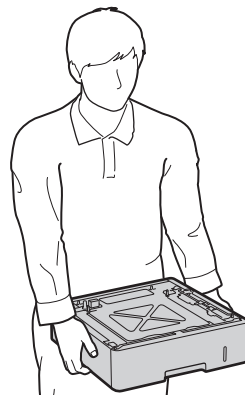

2.

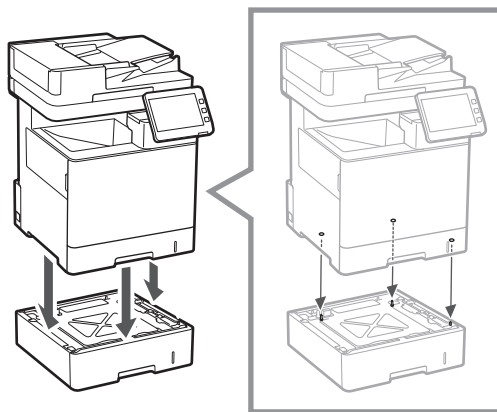

3.

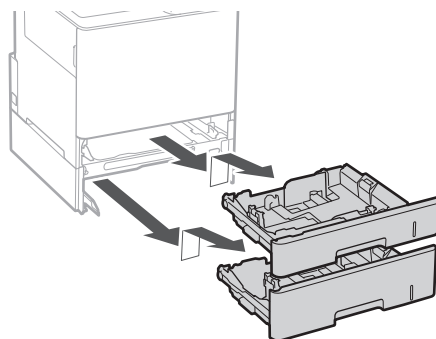

4.

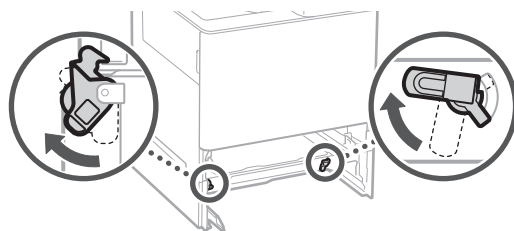

En

Fr

De

It

Es

Ca

Eu

Pt

El

Da

Nl

No

Sv

Fi

Ru

Uk

Lv

Lt

Et

Pl

Cs

Sk

Sl

Hr

Hu

Ro

Bg

Tr

Ar

Fa

1

2

3

4

5

6

7

- Puteți instala până la două module de alimentare cu hârtie unul peste celălalt.

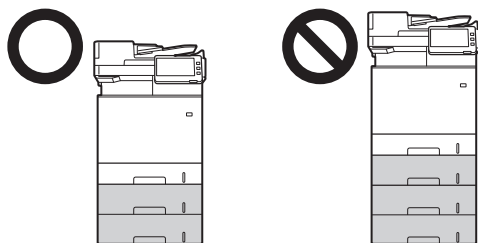

5.

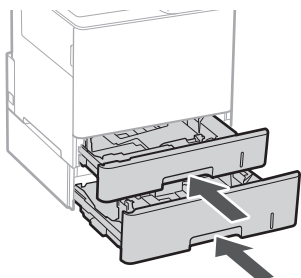

6.

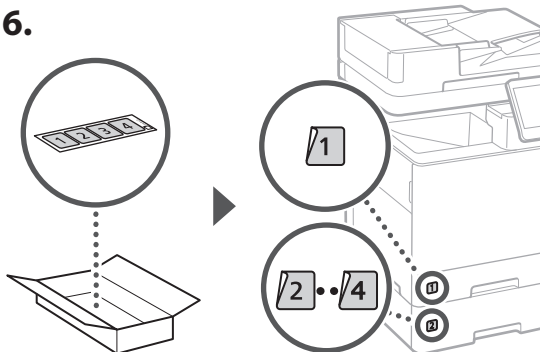

Când utilizați suportul pentru casete

1. Instalați suportul pentru casete în locul în care va fi utilizat.

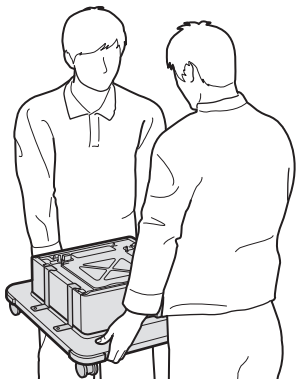

2.

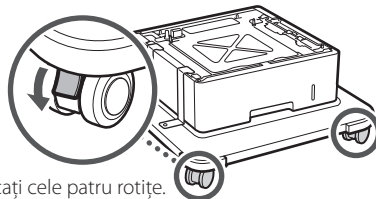

Blocați cele patru roțițe.

3.

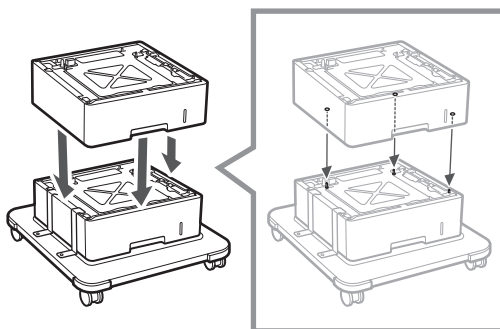

4.

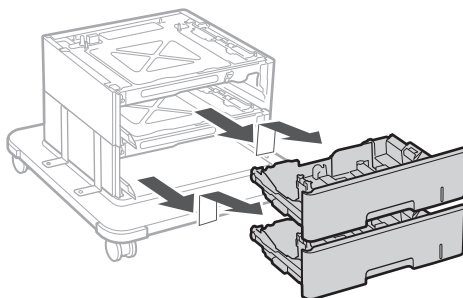

5.

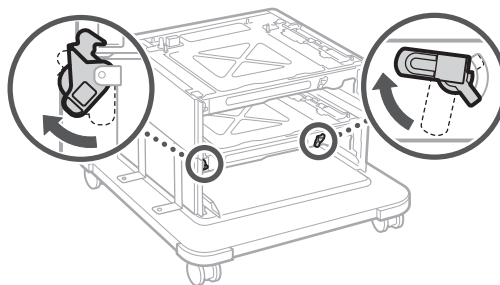

6.

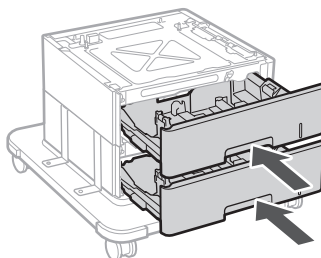

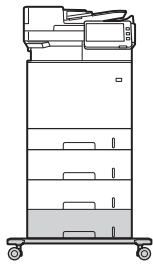

- Puteți instala până la două module de alimentare cu hârtie și un suport pentru casete la aparat.

Receptor

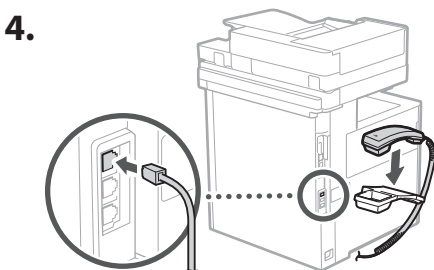
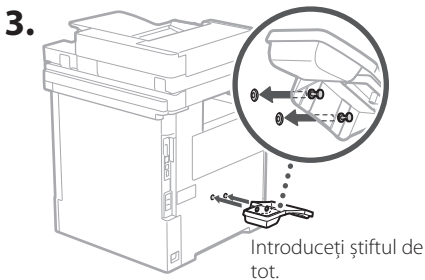
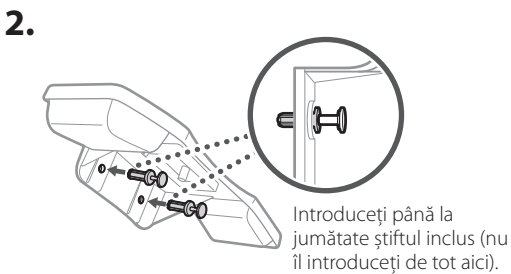
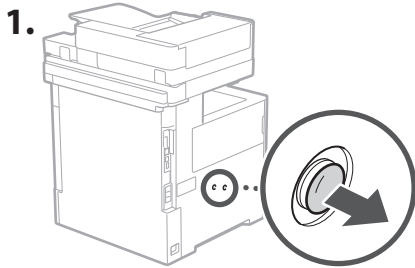

5 Conectarea cordoanelor și a cablurilor

1. Pentru conectarea la o rețea locală cablată, conectați aparatul la ruter folosind un cablu de rețea locală.

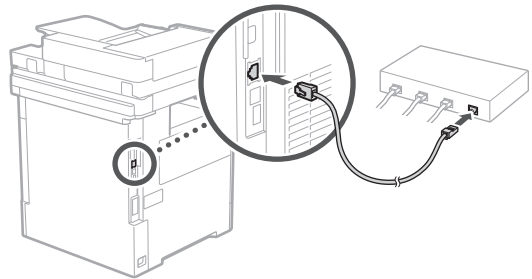

2. Pentru a utiliza funcțiile de fax ale aparatului, conectați-l la o linie telefonică folosind un cablu modular.

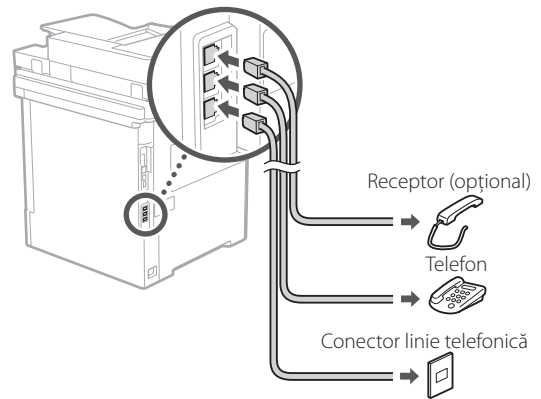

- Verificați întotdeauna linia înainte de conectare. Conectarea la o linie dedicată pentru telefoane din mediu de întreprindere etc. poate cauza o eroare de funcționare.

3. Conectarea cordonului de alimentare.

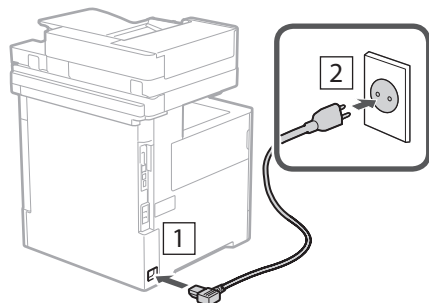

6 Instalarea cu ajutorul Ghidului de instalare

Când porniți pentru prima dată aparatul, pe panoul de control se deschide Ghidul de instalare.

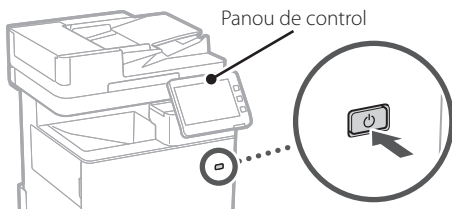

Scanați codul QR următor pentru informații privind folosirea Ghidului de instalare.



7 Instalarea software-ului/ driverelor

Instalați software-ul și driverele de pe CD/DVD-ROM-ul inclus sau accesați adresa de internet de mai jos și descărcați-le de pe site-ul Canon aferent țării/regiunii dvs.
<https://global.canon/en/support/>

Descărcare XXXXXXXX

Exemplu: descărcare MF842Cdw

Prin această acțiune este finalizată configurarea aparatului.

Scanați următorul cod QR pentru a consulta manualul online cu privire la modul în care să utilizați aparatul.



La ce puteți folosi Ghidul

1 Specificarea setărilor de bază

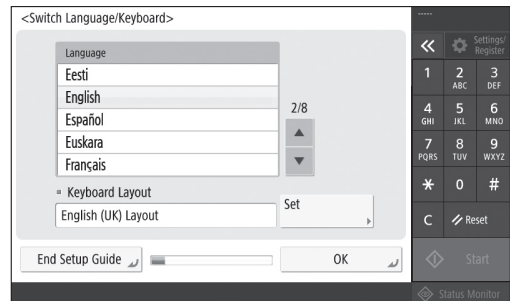

Specificați setările de bază, precum limba afișajului și tipul de hârtie utilizat.

6 Reglarea automată a gradației

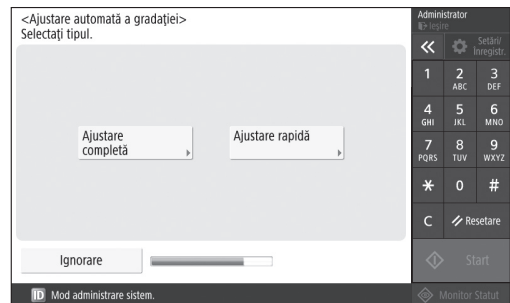

Puteți regla gradațiile culorilor pentru a obține un rezultat de printare mai bun.

de instalare

2 Specificarea setărilor de securitate

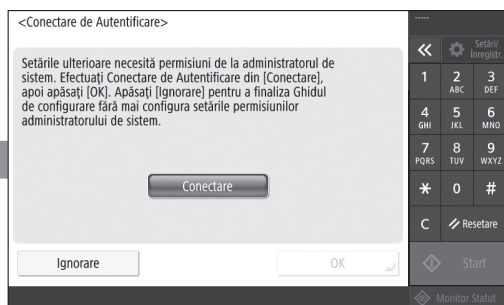

Specificați datele de conectare ale administratorului și setările de autentificare privind utilizatorii pentru a spori securitatea aparatului.

Numele de utilizator implicit al administratorului este „Administrator”, iar parola implicită este „7654321”.

5 Specificarea setărilor de fax

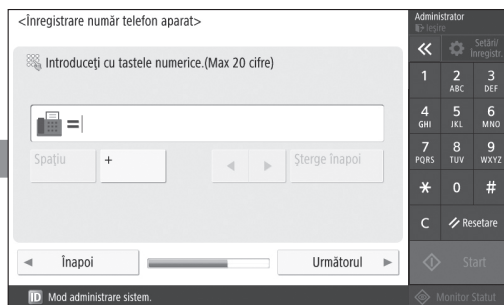

Specificați setările necesare pentru utilizarea funcțiilor de fax.

3 Setarea datei și a orei



Setați data și ora aparatului.

4 Specificarea setărilor de rețea

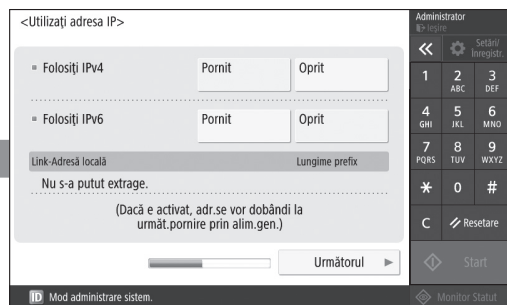

Specificați setările pentru conectarea aparatului la o rețea.

Selectați o rețea locală cablată sau wireless și specificați adresa IP. În funcție de mediul dvs. de rețea, specificați și setările de DNS și setările proxy.

Notă

Canon

MF842Cdw

РЪКОВОДСТВО за настройка

- След като прочетете това ръководство, го съхранявайте на сигурно място за бъдещи справки.
- Информацията в това ръководство подлежи на промяна без предизвестие.

1 Важни инструкции за безопасност

Не забравяйте да прочетете тези инструкции, преди да използвате машината.

2 Ръководство за настройка (този документ)

3 Ръководство на потребителя

Този раздел описва всички начини, по които може да се използва тази машина.

Информация за защита

Този раздел описва настройките за сигурност.

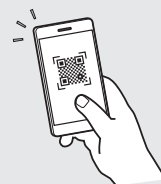

<https://oip.manual.canon/>

En

Fr

De

It

Es

Ca

Eu

Pt

El

Da

Nl

No

Sv

Fi

Ru

Uk

Lv

Lt

Et

Pl

Cs

Sk

Sl

Hr

Hu

Ro

Bg

Tr

Ar

Fa

1

2

3

4

5

6

7

1 Проверка на включените елементи

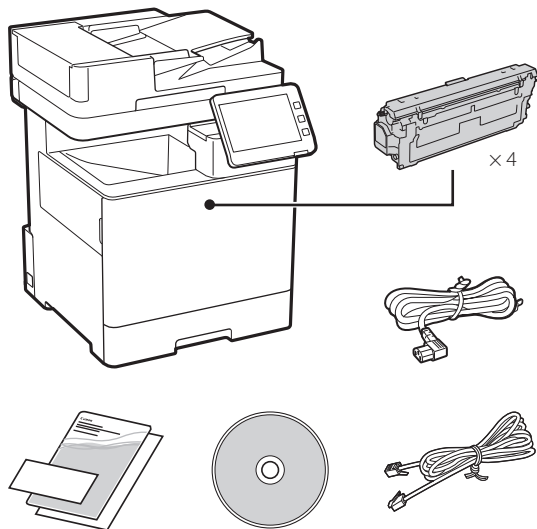

2 Отстраняване на опаковъчния материал

1. Монтирайте машината на мястото, където ще се използва.

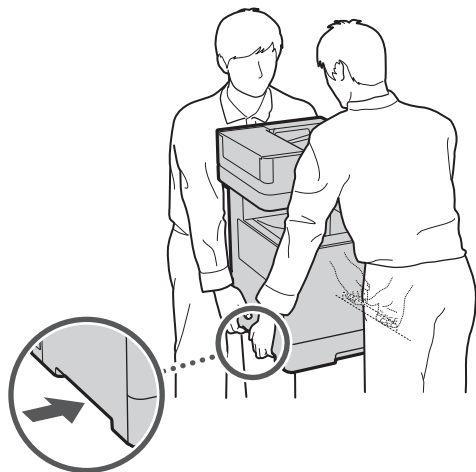

Осигурете пространство около машината от минимум 100 мм.

2. Отстранете всички опаковъчен материал.



3 Зареждане на хартия

- 1.

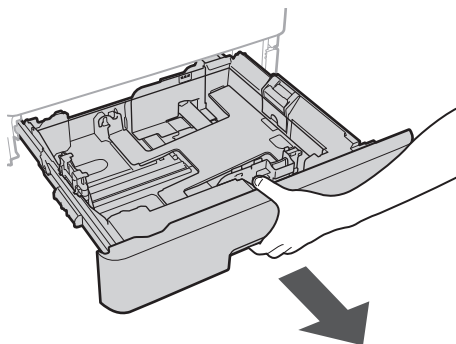

- 2.

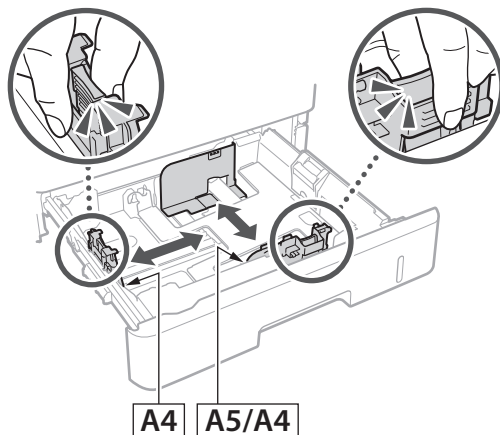

3.

Уверете се, че зареденото количество хартия не е над тази линия

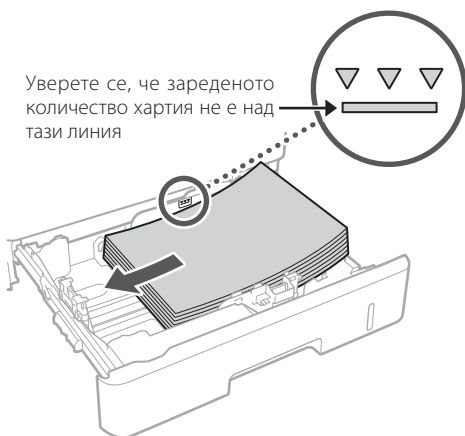

4.

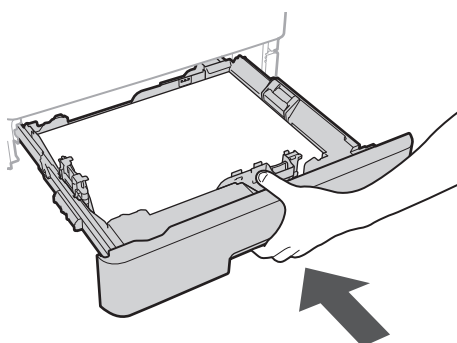

4 Монтиране на незадължителен продукт

➔ Ако не използвате незадължителния продукт, преминете към стъпка 5.

Преди да монтирате продукта по избор

Когато инсталирате незадължителния продукт след инсталирането на машината, извършете следното преди да започнете работа:

1. Изключете машината и компютъра си.
2. Изключете щепсела на машината от контакта.
3. Изключете всички проводници и кабели от машината.

Подаващо устройство за хартия/касетен пиедестал

1. Монтирайте устройството за подаване на хартия на мястото, където ще се използва.

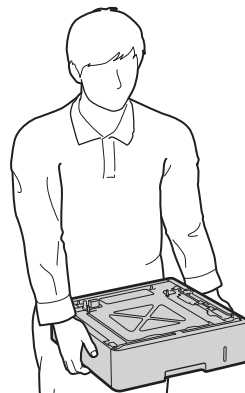

2.

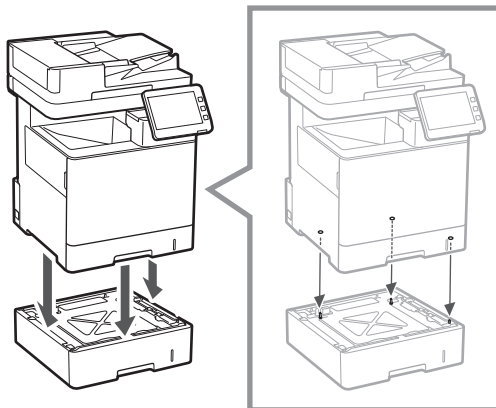

3.

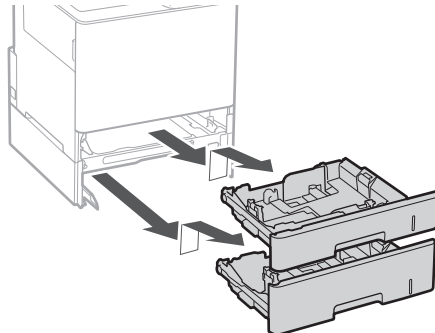

4.

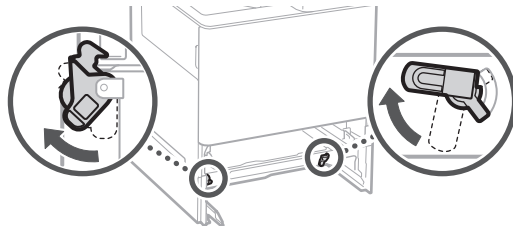

En

Fr

De

It

Es

Ca

Eu

Pt

El

Da

Nl

No

Sv

Fi

Ru

Uk

Lv

Lt

Et

Pl

Cs

Sk

Sl

Hr

Hu

Ro

Bg

Tr

Ar

Fa

1

2

3

4

5

6

7

- Можете да поставите до две устройства за подаване на хартия.

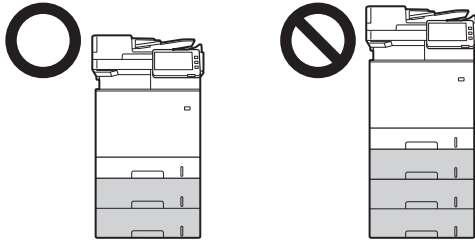

5.

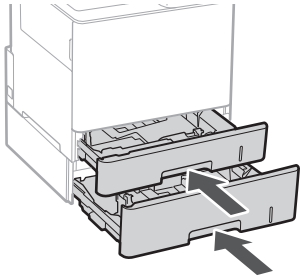

6.

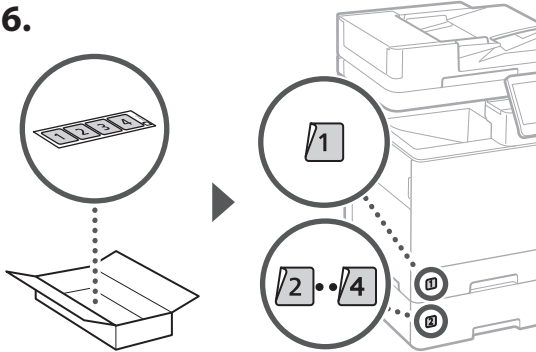

Когато използвате касетния пиедестал

1. Монтирайте касетния пиедестал на мястото, където ще се използва.

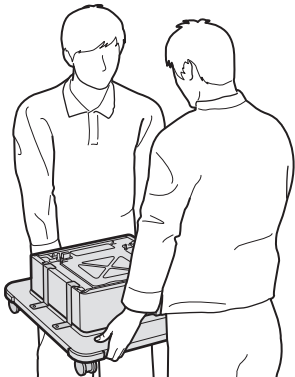

2.

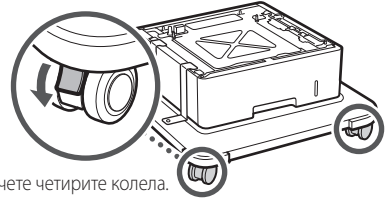

Заклучете четирите колела.

3.

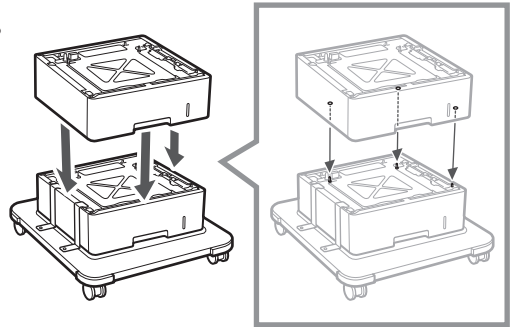

4.

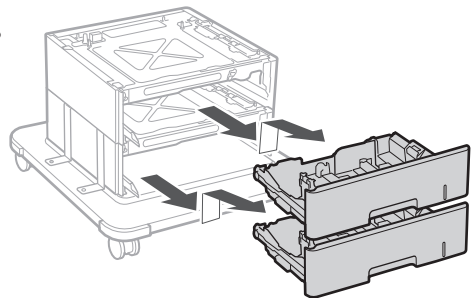

5.

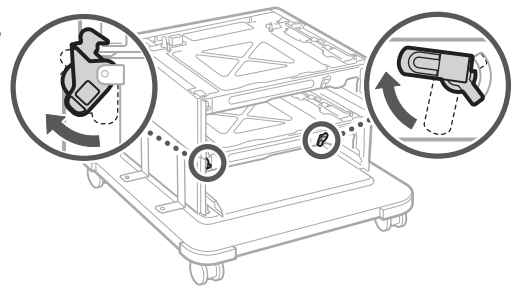

6.

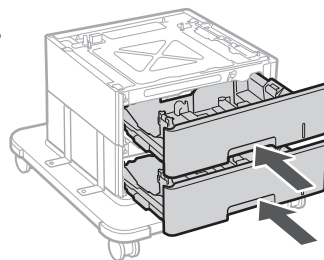

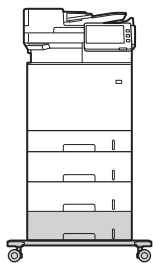

- Можете да поставите до две подаващи устройства за хартия и един касетен пиедестал в машината.

Слушалка

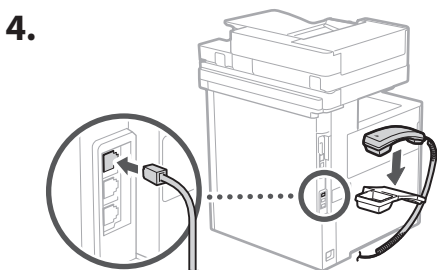
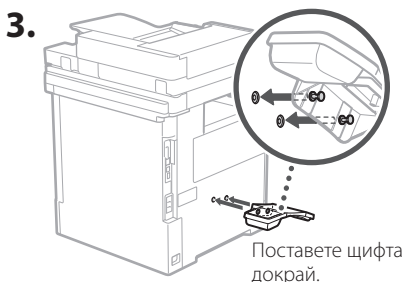
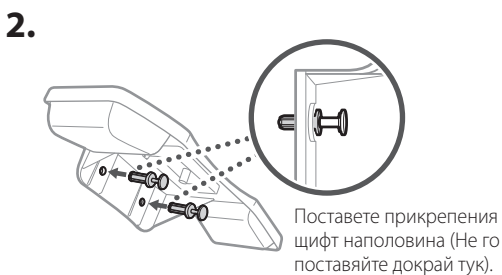
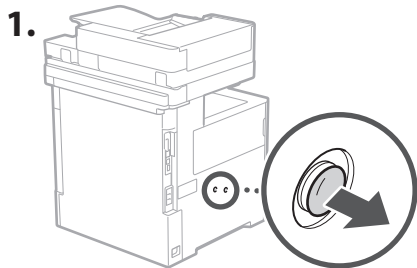

5 Свързване на проводниците и кабелите

1. За да се свържете с кабелна LAN, свържете устройството към рутера с помощта на LAN кабел.

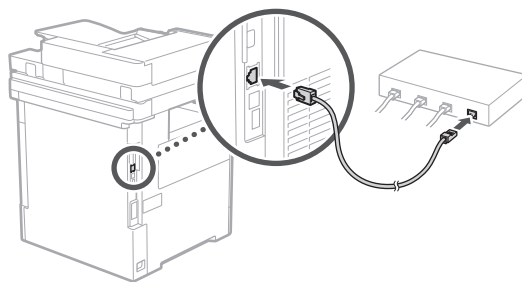

2. За да използвате машината за факсове, я свържете към телефонната линия с помощта на модулен кабел.

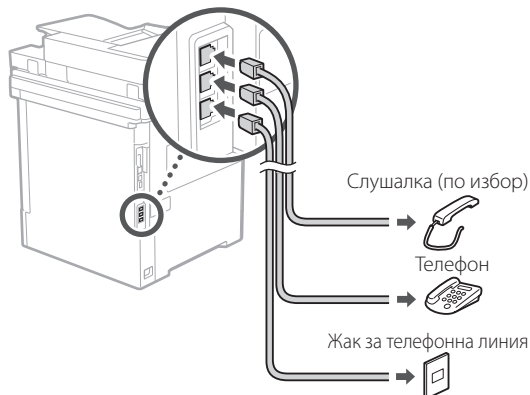

- Винаги проверявайте линията, преди да се свържете. Свързването към специална линия за служебни телефони и др. може да доведе до неизправност.

3. Свързване на захранващия кабел.

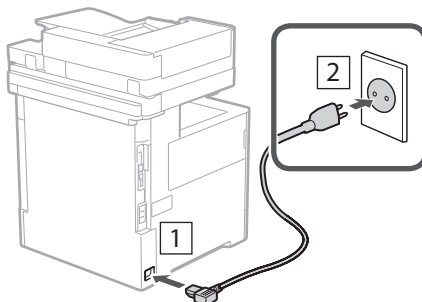

6 Настройка с помощта на Ръководството за настройка

Когато включите машината за първи път, Ръководството за настройка се стартира на контролния панел.

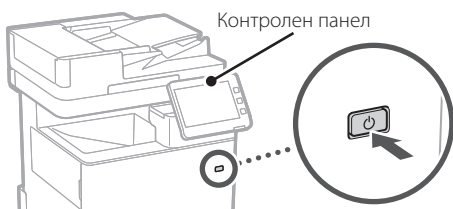

Сканирайте следния QR код за информация относно използването на Ръководството за настройка.



7 Инсталиране на софтуера/драйверите

Инсталирайте софтуера и драйверите от включения CD/DVD-ROM диск или посетете URL адреса по-долу и ги изтеглете от уебсайта на Canon за вашата държава/регион. <https://global.canon/en/support/>

XXXXXXX изтегляне

Пример: MF842Cdw изтегляне

С това настройването на машината е завършено.

Сканирайте следния QR код, за да прегледате онлайн ръководството за използване на машината.



За какво можете да

1 Определяне на основните настройки

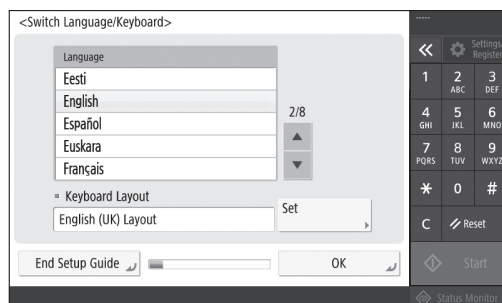

Определете основни настройки, като например езика на екрана и вида на използваната хартия.

6 Автоматично регулиране на градацията

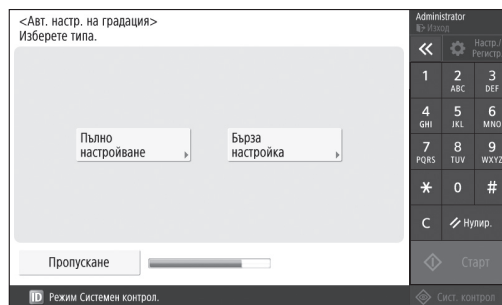

Можете да регулирате цветовете градации, за да получите по-добър резултат при печат.

използватے Ръководството за настройка

2 Определяне на настройките за сигурност

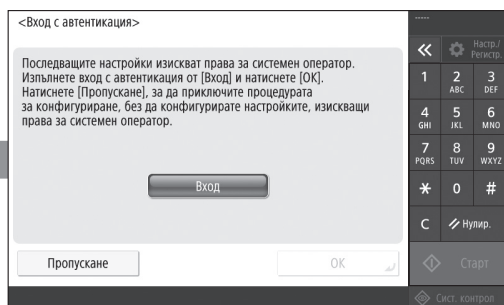

Определете настройките за вход на администратора и удостоверяване на потребителя, за да повишите сигурността на машината.

Входът на администратора по подразбиране е „Administrator“, а паролата по подразбиране е „7654321“.

3 Настройване на дата и час

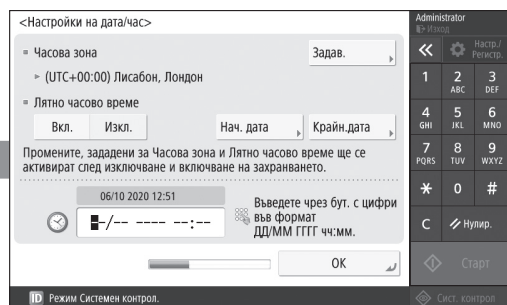

Настройте датата и часа на машината.

5 Определяне на настройките за факс

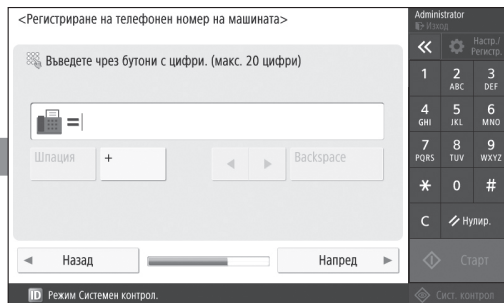

Определете настройките, необходими за използване на функциите за факс.

4 Определяне на мрежовите настройки

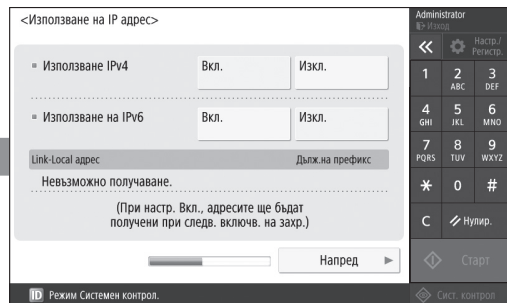

Определяне на настройките за свързване на машината към мрежа.

Изберете кабелна LAN или безжична LAN и посочете IP адреса. В зависимост от вашата мрежова среда, посочете и настройките за DNS и прокси.

Бележки

Canon

MF842Cdw

Kurulum Kılavuzu

1 Önemli Güvenlik Yönergeleri

Makineyi kullanmadan önce bu talimatları mutlaka okuyun.

2 Kurulum Kılavuzu (bu belge)

3 Kullanıcı Kılavuzu

Bu bölümde bu makinenin kullanılabileceği tüm yollar açıklanmaktadır.

Güvenlik Bilgileri

Bu bölümde güvenlik ayarları anlatılmaktadır.

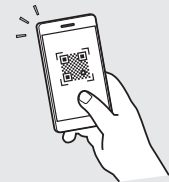

<https://oip.manual.canon/>

- Bu kılavuzu tamamen okuduktan sonra ileride başvurmak üzere güvenli bir yerde saklayın.
- Bu kılavuzdaki bilgiler haber verilmeden değiştirilebilir.

En

Fr

De

It

Es

Ca

Eu

Pt

El

Da

Nl

No

Sv

Fi

Ru

Uk

Lv

Lt

Et

Pl

Cs

Sk

Sl

Hr

Hu

Ro

Bg

Tr

Ar

Fa

1

2

3

4

5

6

7

1 Kılavuzdaki Öğelerin Kontrolü

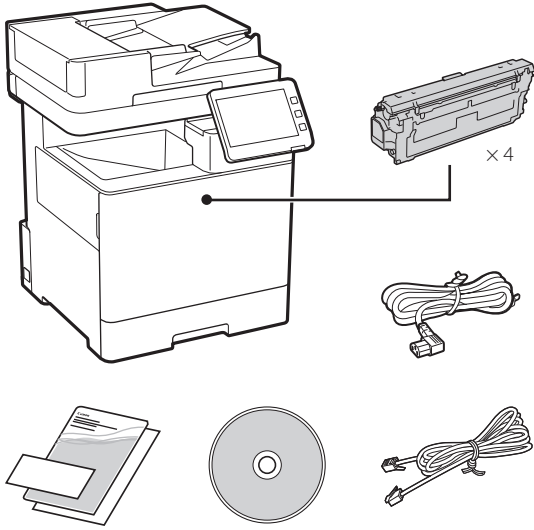

2 Ambalaj Malzemesini Çıkarma

1. Makineyi kullanılabileceği yerde kurun.

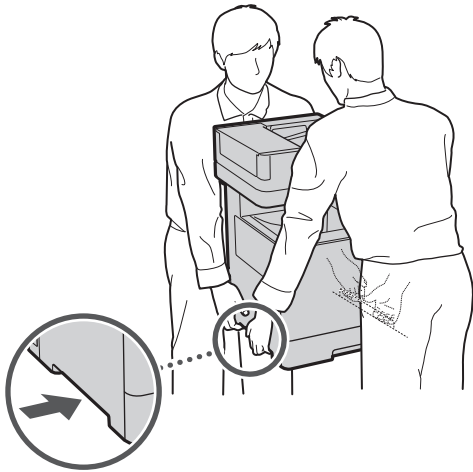

 Makinenin çevresinde 100 mm veya daha fazla boşluk bırakın.

2. Tüm ambalaj malzemesini çıkarın.



3 Kağıt Yükleme

1.

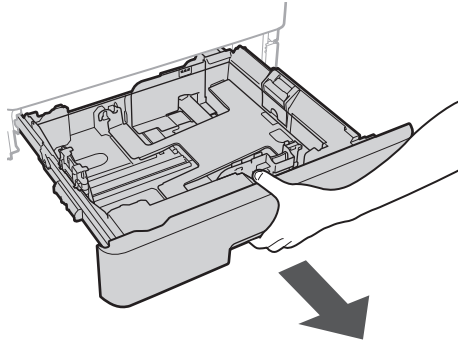

2.

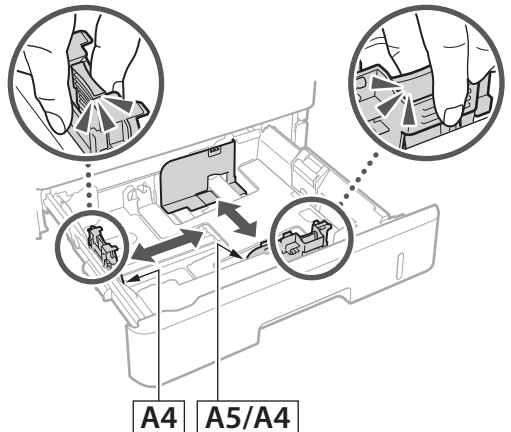

3.

Yüklenen kağıt miktarının bu çizgiyi geçmediğinden emin olun

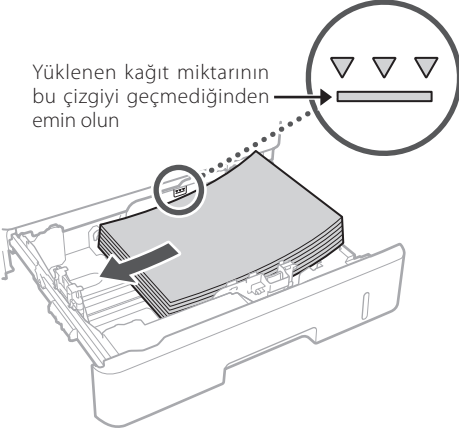

4.

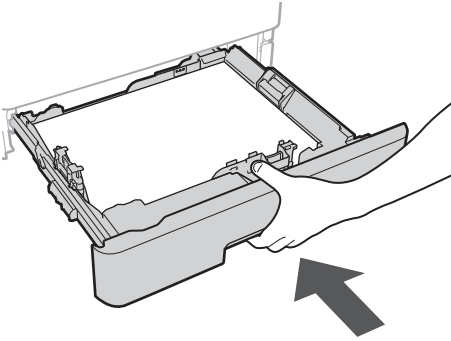

4 İsteğe Bağlı Ürünü Takma

➔ İsteğe bağlı ürünü kullanmıyorsanız 5 adıma geçin.

İsteğe Bağlı Ürünü Takmadan Önce

Makine kurulduktan sonra isteğe bağlı ürünü takarken çalışmaya başlamadan önce aşağıdaki işlemi yapın:

1. Makineyi ve bilgisayarınızı kapatın.
2. Makinenin fişini prizden çıkarın.
3. Makineden tüm kabloları ayırın.

Kağıt Besleyici/Kaset Altlığı

1. Kağıt besleyiciyi kullanılacağı yerde takın.

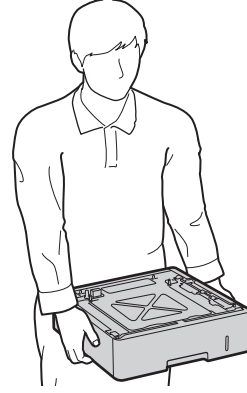

2.

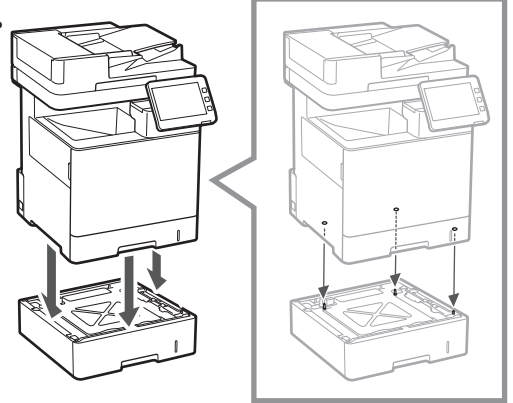

3.

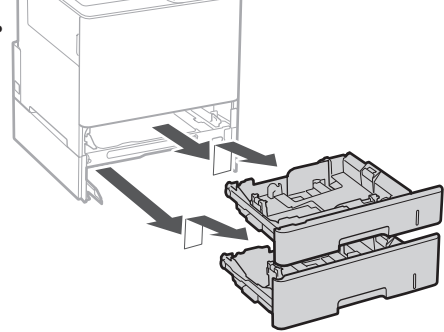

4.

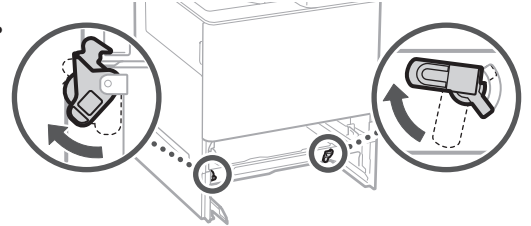

En

Fr

De

It

Es

Ca

Eu

Pt

El

Da

Nl

No

Sv

Fi

Ru

Uk

Lv

Lt

Et

Pl

Cs

Sk

Sl

Hr

Hu

Ro

Bg

Tr

Ar

Fa

1

2

3

4

5

6

7

- Üst üste en fazla iki kağıt besleyici takabilirsiniz.

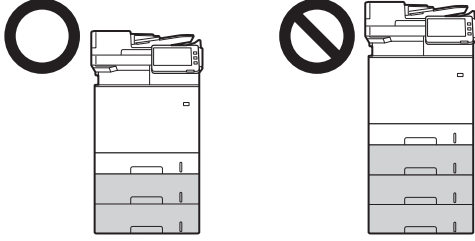

5.

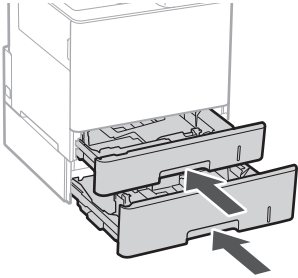

6.

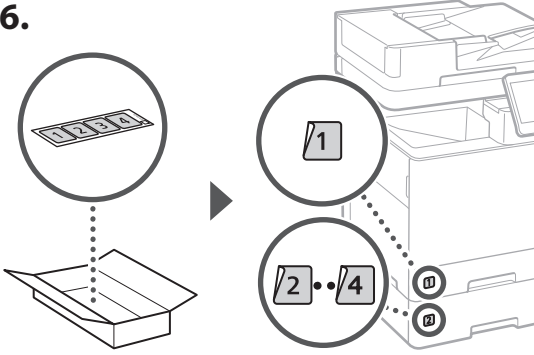

Kaset Altlığını Kullanırken

1. Kaset altlığını kullanılacağı yerde takın.

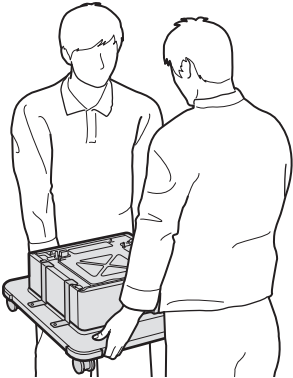

2.

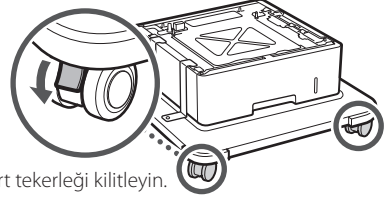

Dört tekerleği kilitleyin.

3.

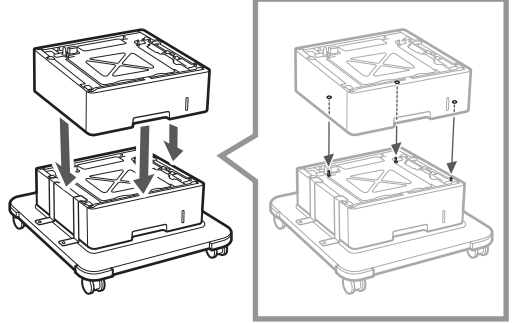

4.

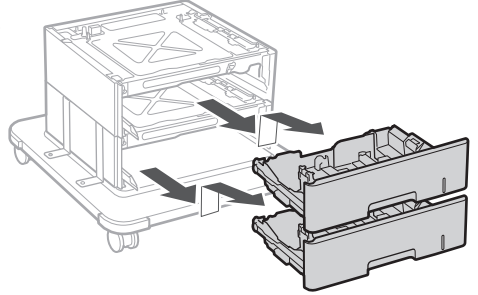

5.

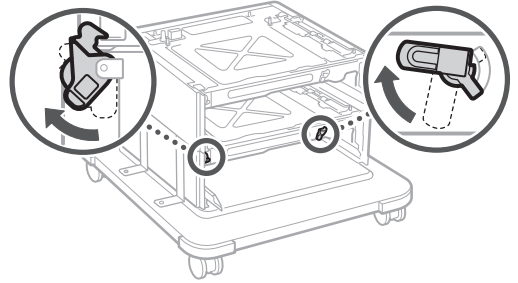

6.

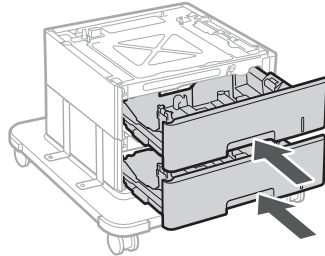

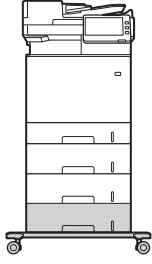

- Makineye üst üste en fazla iki kağıt besleyici ve bir kaset altlığı takabilirsiniz.

Ahize

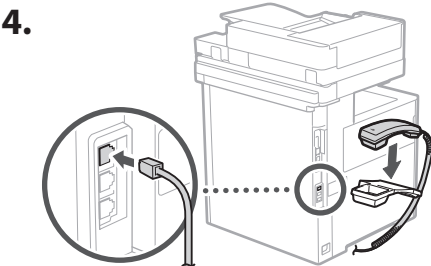
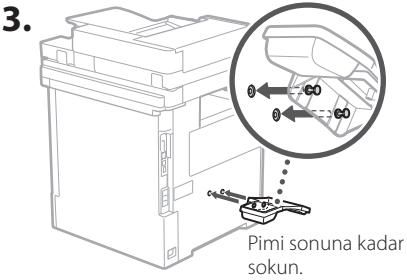
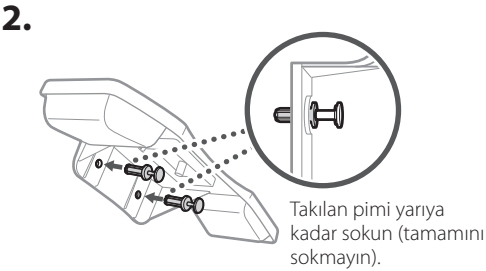
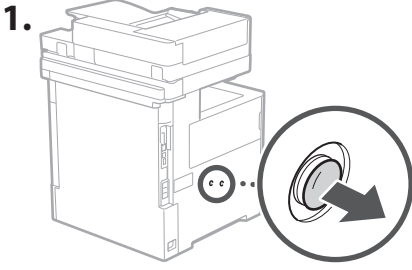

5 Kabloları Bağlama

1. Kablolu LAN'a bağlantı yaparken, makineyi yönlendiriciye bir LAN kablosuyla bağlayın.

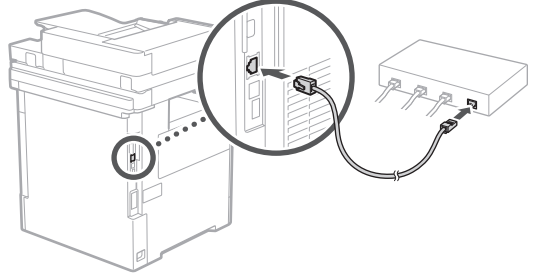

2. Makineyi faks gönderimlerinde kullanmak için, telefon hattına modüler bir kabloyla bağlayın.

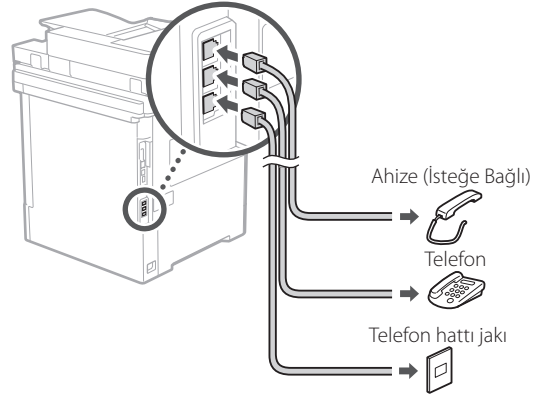

- Bağlamadan önce hattı mutlaka kontrol edin. İş telefonu vb. özel hatta bağlamak bir arızaya neden olabilir.

3. Güç Kablosunu Bağlama.

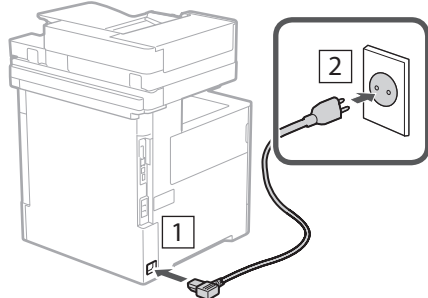

6 Kurulum Kılavuzunu Kullanarak Ayarlama

Makineyi ilk kez açtığınız zaman kumanda panelinde Kurulum Kılavuzu başlatılır.

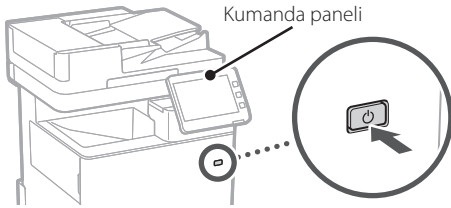

Kurulum Kılavuzu kullanımı hakkında bilgi için aşağıdaki QR kodunu taratın.



7 Yazılımı/Sürücülerini Yükleme

Yazılımı ve sürücülerini ürünle verilen CD/DVD-ROM'dan yükleyin veya aşağıdaki URL'yi ziyaret edip ülkenizin/bölgenizin Canon web sitesinden indirin.
<https://global.canon/en/support/>

XXXXXXXX indir

Örnek: MF842Cdw indir

Bu, makinenin kurulumunu tamamla.

Makinenin nasıl kullanılacağına ilişkin çevrimiçi kılavuzu görüntülemek için aşağıdaki QR kodunu tarayın.



Kurulum Kılavuzunu

1 Temel Ayarları Belirtme

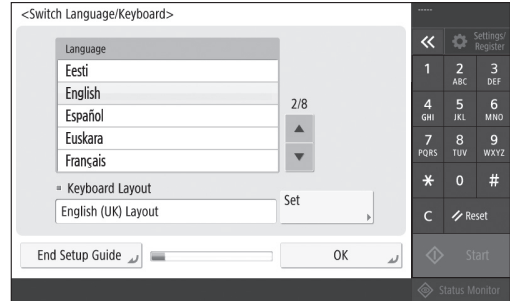

Ekran dili ve kullanılan kağıt türü gibi temel ayarları belirtin.

6 Renk Tonlamasını Otomatik Ayarlama

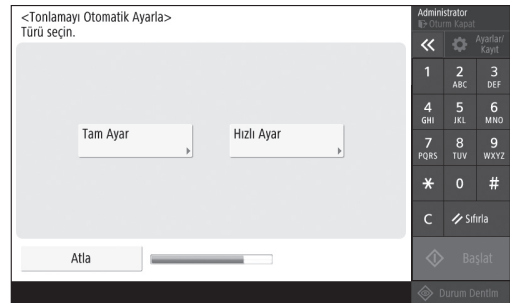

Daha iyi yazdırma sonuçları almak için renk tonlamalarını ayarlayabilirsiniz.

Neler için Kullanabilirsiniz?

2 Güvenlik Ayarlarını Belirtme

<Kimlik Doğrulama Oturum Açma>

Sonraki ayarlar sistem yöneticisi izini gerektirir. [Oturum Aç]tan kmi doğr. oturum açma gerçekleştirin, sonra [Tamam]a basın. Sist. yön. izin ayarlarını yapmadan Kurulum Kılavuzunu bitirmek için [Atla]ya basın.

Oturum Aç

Atla Tamam

Başlat

Durum Denetim

Makinenin güvenliğini artırmak için yönetici oturum açma ve kullanıcı kimliği doğrulama ayarlarını belirtin.

Varsayılan yönetici oturum açma adı "Administrator" ve varsayılan parola "7654321"dir.

3 Tarih ve Saati Ayarlama

<Tarih/Saat Ayarları>

Saat Dilimi Ayarla

(UTC+00:00) Lizbon, Londra

Günlüğü Yarar. Süresi

Açık Kapalı Bşlg. Trh. Bitiş Tarihi

Saat Dilimi ve Güneşliğinden Yararlanma Saati değişiklikleri, ana güç kapatılıp açıldıktan sonra etkin olacaktır.

06/10 2020 12:39

Sayı tuşlarını kullanarak GG/AA YYYY ss:dd biçiminde girin.

Tamam

Başlat

Durum Denetim

Sistem Yönetim modu.

Makinenin tarih ve saatini ayarlayın.

5 Faks Ayarlarını Belirtme

<Birim Telefon Numarasını Kaydet>

Rakam tuşlarını kullanarak girin.(Maks 20 hane)

Boşluk + Geri Al Sil

Geri Sonraki

Başlat

Durum Denetim

Sistem Yönetim modu.

Faks işlevlerini kullanmak için gereken ayarları belirtin.

4 Ağ Ayarlarını Belirtme

<IP Adresi Kullan>

IPv4 Kullan Açık Kapalı

IPv6 Kullan Açık Kapalı

Hat-Yerel Adres Onnek Uzunluğu

Alınmadı.

(Açık olduğunda, adresler ana güç tekrar açıldığında elde edilecektir.)

Sonraki

Başlat

Durum Denetim

Sistem Yönetim modu.

Makineyi bir ağa bağlamak için ayarları belirtin.

Kablolu veya kablosuz bir LAN seçin ve IP adresini belirtin. Ağ ortamınıza bağlı olarak, DNS ve proxy ayarlarını da belirtin.

Not 

Canon

MF842Cdw

دليل الإعداد

١ تعليمات مهمة خاصة بالسلامة
تأكد من قراءة هذه التعليمات قبل استخدام الجهاز.

٢ دليل الإعداد (هذا المستند)

٣ دليل المستخدم
يقدم هذا القسم شرحاً لجميع طرق استخدام هذه الجهاز.
المعلومات الأمنية
يبين هذا القسم الإعدادات الأمنية.

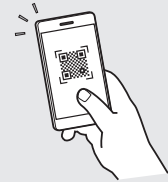

<https://oip.manual.canon/>

- بعد أن تنتهي من قراءة هذا الدليل، قم بتخزينه في مكان آمن للرجوع إليه مستقبلاً.
- تخضع المعلومات الواردة في هذا الدليل للتغيير دون إشعار.

En

Fr

De

It

Es

Ca

Eu

Pt

El

Da

Nl

No

Sv

Fi

Ru

Uk

Lv

Lt

Et

Pl

Cs

Sk

Sl

Hr

Hu

Ro

Bg

Tr

Ar

Fa

٢. أزل جميع مواد التغليف.



٣. تحميل الورق

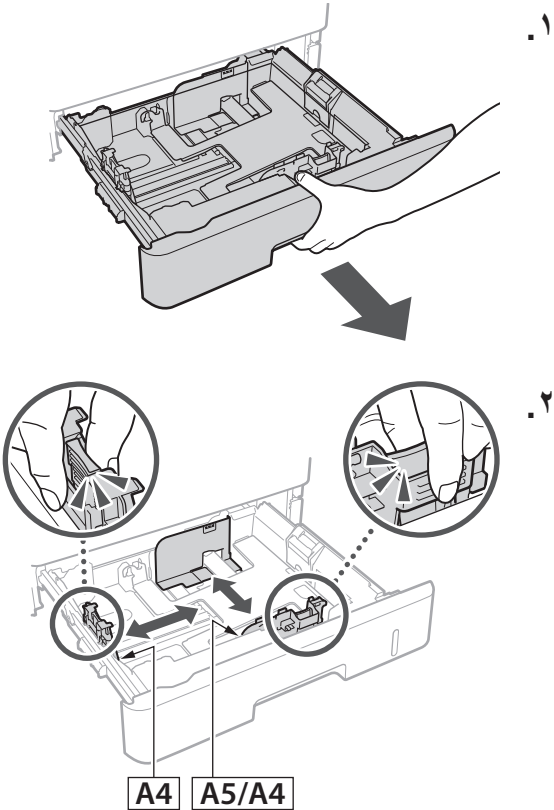

١. التحقق من العناصر المضمنة

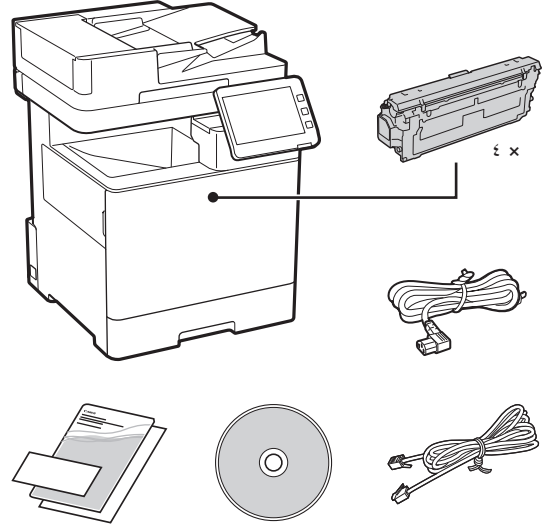

٢. إزالة مواد التغليف

١. قم بتثبيت الجهاز في المكان الذي سيتم استخدامه فيه.

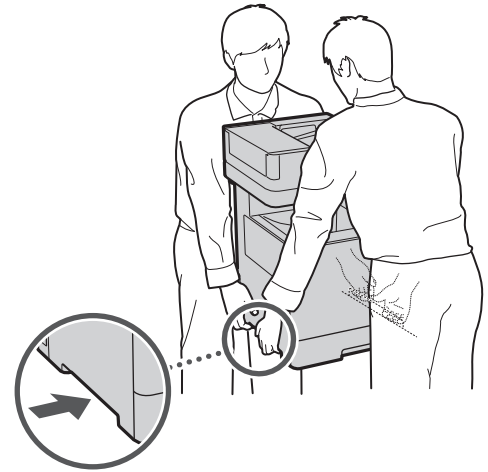

احرص على توفير مسافة مقدارها ١٠٠ مم أو أكثر حول الجهاز.

وحدة تغذية الورق/قاعدة الدرج

١. قم بتثبيت وحدة تغذية الورق في المكان الذي سيتم استخدامها فيه.

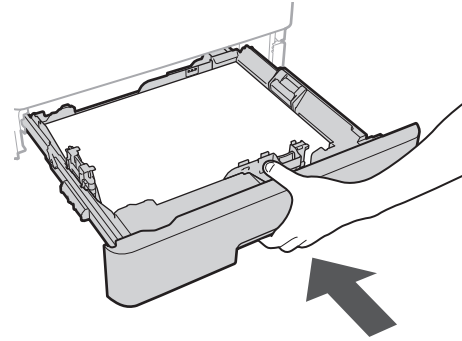
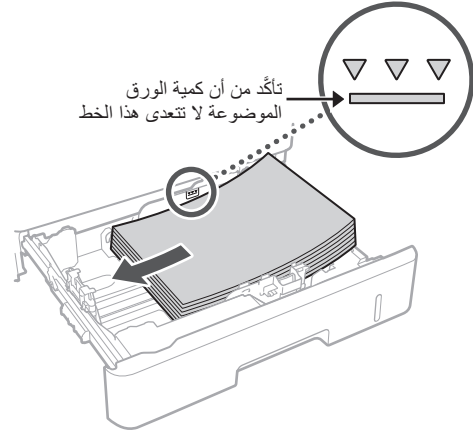
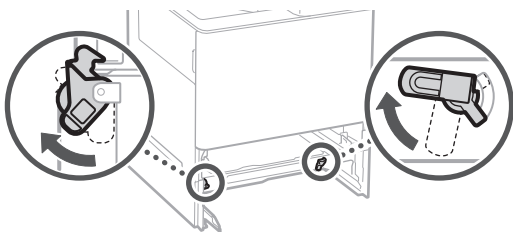
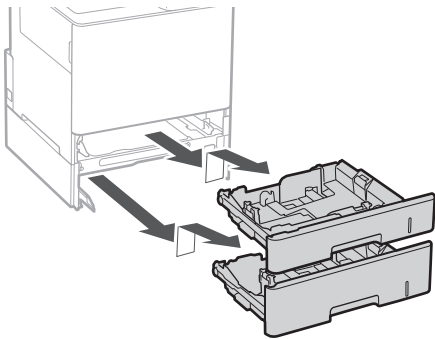
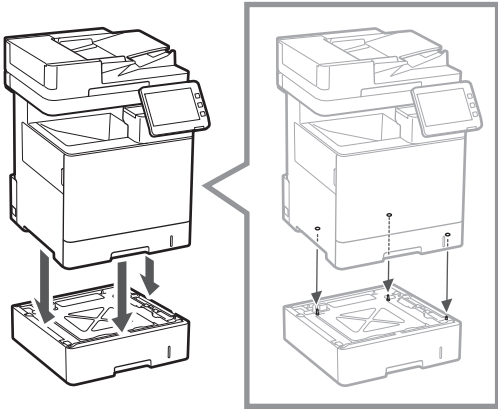
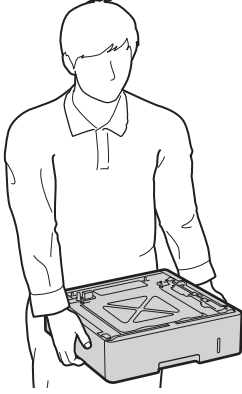

٤ تثبيت المنتج الاختياري

إذا كنت لا تستخدم المنتج الاختياري، فانقل إلى الخطوة ٥.

قبل تركيب المنتج الاختياري

عند تركيب المنتج الاختياري بعد تركيب الجهاز، فم بما يلي قبل بدء العمل:

١. قم بإيقاف تشغيل كل من الجهاز والكمبيوتر الخاص بك.
٢. افصل الجهاز من مأخذ الطاقة الرئيسي.
٣. افصل جميع الأسلاك والكابلات من الجهاز.

٥ توصيل الأسلاك والكابلات

١. للاتصال بشبكة LAN سلكية، قم بتوصيل الجهاز بالموجه باستخدام كابلات LAN.

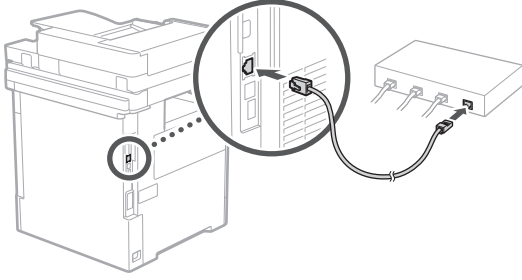

٢. لاستخدام الجهاز لإرسال فاكسات، قم بتوصيله بخط الهاتف باستخدام كابل نمطي.

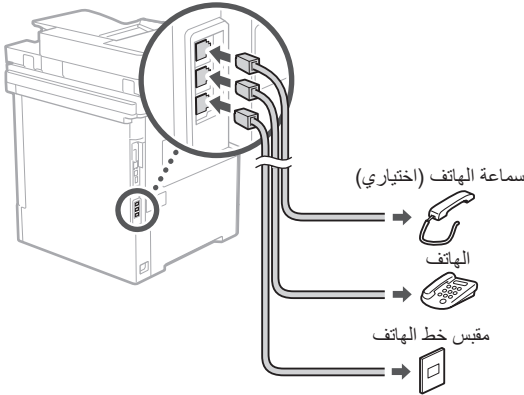

• افحص الخط دائمًا قبل التوصيل. قد يؤدي الاتصال بخط مخصص لهواتف العمل ونحوها إلى حدوث خطأ.

٣. توصيل سلك الطاقة.

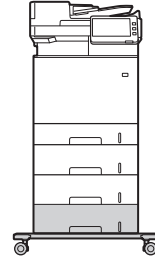
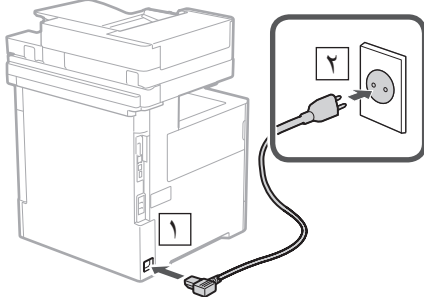

• يمكنك تكديس ما يصل إلى وحدتي تغذية بالورق وقاعدة درج في الجهاز.

سماعة الهاتف

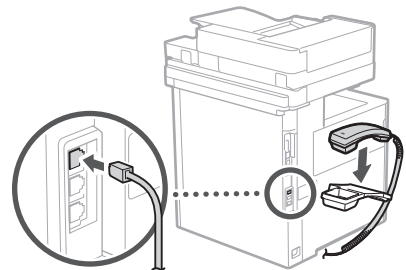
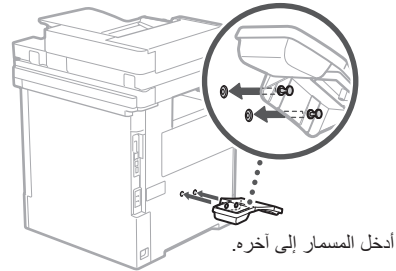
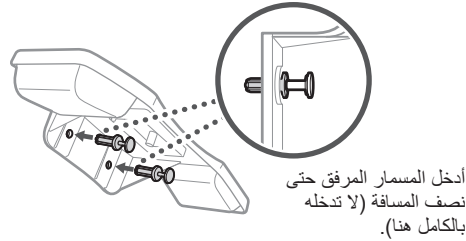
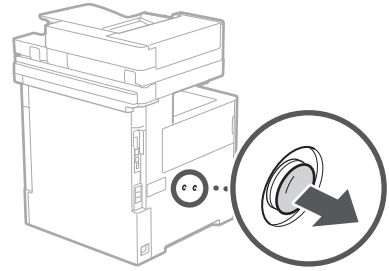

دليل الإعدادات معها

٣ إعداد التاريخ والوقت

اضبط التاريخ والوقت في الجهاز.

٢ تحديد إعدادات الأمان

حدد إعدادات تسجيل دخول المسؤول ومصادقة المستخدم لتحسين أمان الجهاز.

اسم تسجيل الدخول الافتراضي للمسؤول هو "Administrator" وكلمة المرور الافتراضية هي "7654321".

٤ تحديد إعدادات الشبكة

حدد الإعدادات الخاصة بتوصيل الجهاز بشبكة ما.

حدد شبكة LAN سلكية أو شبكة LAN لاسلكية وحدد عنوان IP. حدد DNS وإعدادات الوكيل أيضاً حسب بيئة الشبكة الخاصة بك.

٥ تحديد إعدادات الفاكس

حدد الإعدادات المطلوبة لاستخدام وظائف الفاكس.

٦ الإعداد باستخدام دليل الإعداد

عند تشغيل الجهاز لأول مرة، يبدأ ظهور دليل الإعداد على لوحة التحكم.

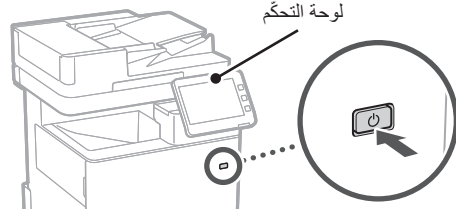

الأشياء التي يمكنك استخدامها

١ تحديد الإعدادات الأساسية

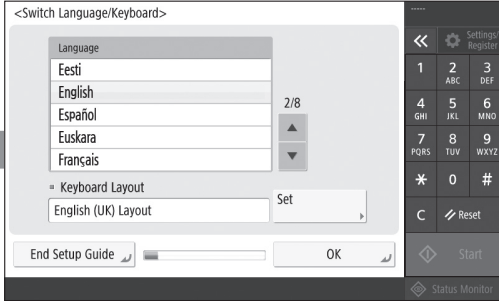

حدد الإعدادات الأساسية مثل إعدادات اللغة المعروضة على الشاشة ونوع الورق المستخدم.

امسح كود QR التالي للحصول على معلومات عن استخدام دليل الإعداد.



٧ تثبيت البرامج/برامج التشغيل

ثبّت البرامج وبرامج التشغيل من أقراص CD/DVD المرفقة، أو انتقل إلى عنوان URL أدناه ونزلها من موقع Canon الخاص ببلدك/منطقتك على الويب.

<https://global.canon/en/support/>



مثال: تنزيل MF842Cdw

بهذا يكتمل إعداد الجهاز.

قم بعملية مسح ضوئي لرمز QR التالي لمشاهدة الدليل الموجود على الإنترنت والخاص بكيفية استخدام الجهاز.



٦ ضبط التدرج اللوني تلقائيًا

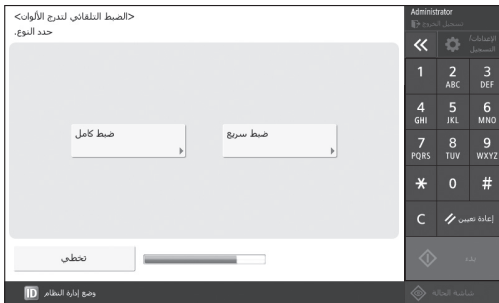

يمكنك ضبط تدرجات الألوان للحصول على أفضل نتيجة طباعة.

Canon

MF842Cdw

راهنمای تنظیم

۱ دستورالعمل‌های ایمنی مهم
قبل از استفاده از دستگاه، حتماً این دستورات
را مطالعه کنید.

۲ راهنمای تنظیم (این سند)

۳ کتابچه راهنمای کاربر
این بخش تمامی روش‌هایی استفاده از این دستگاه
را توضیح می‌دهد.
اطلاعات امنیتی
این بخش تنظیمات امنیتی را توصیف می‌کند.

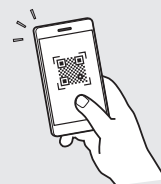

<https://oip.manual.canon/>

- بعد از اینکه این کتابچه راهنما را خواندید، آن را برای مراجعات بعدی در محلی امن نگه دارید.
- اطلاعات موجود در این کتابچه راهنما می‌تواند بدون آگاهی قبلی تغییر کند.

En

Fr

De

It

Es

Ca

Eu

Pt

El

Da

Nl

No

Sv

Fi

Ru

Uk

Lv

Lt

Et

Pl

Cs

Sk

Sl

Hr

Hu

Ro

Bg

Tr

Ar

Fa

۲. کلیه مواد بسته‌بندی را جدا کنید.



۳. بارگذاری کاغذ

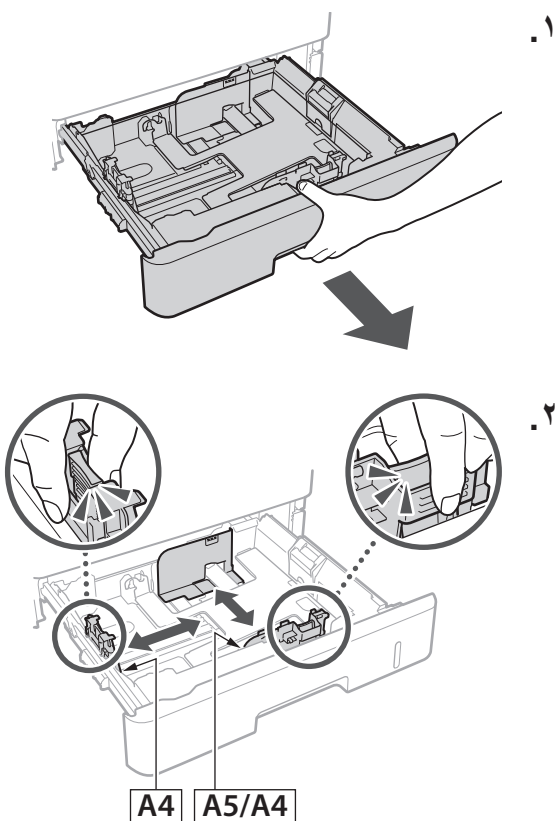

۱. بررسی اقلام عرضه شده همراه با دستگاه

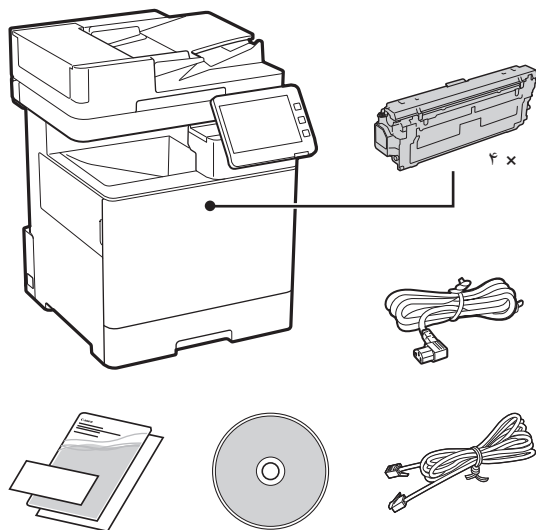

۲. جدا کردن مواد بسته‌بندی

۱. دستگاه را در محلی که مورد استفاده قرار خواهد گرفت نصب کنید.

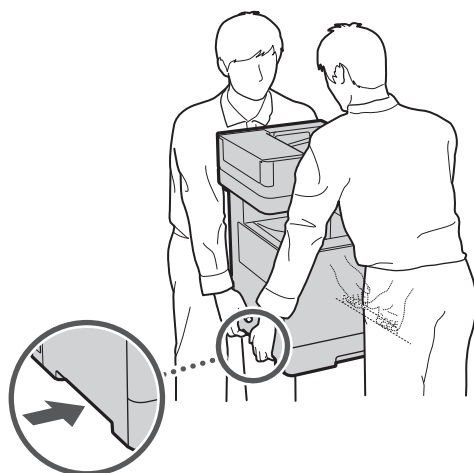

در اطراف دستگاه فضای خالی به اندازه ۱۰۰ میلی‌متر یا بیشتر ایجاد کنید.

تغذیه‌کننده کاغذ/پایه کاست

۱. تغذیه‌کننده کاغذ را در محلی که مورد استفاده قرار خواهد گرفت نصب کنید.

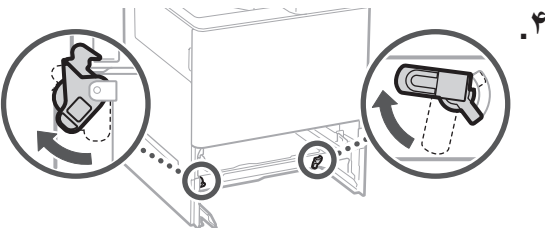
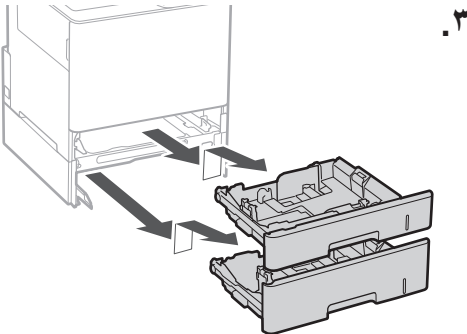
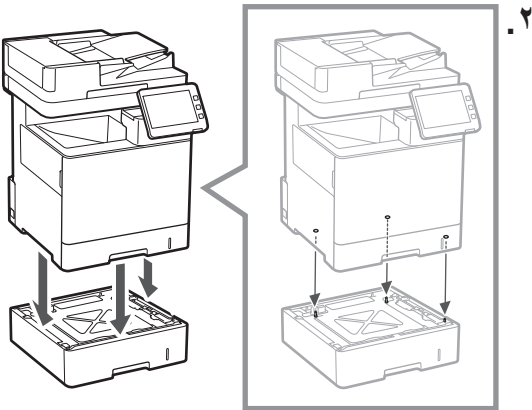

۳. دقت کنید که مقدار کاغذ بارگیری شده بالاتر از این خط نباشد

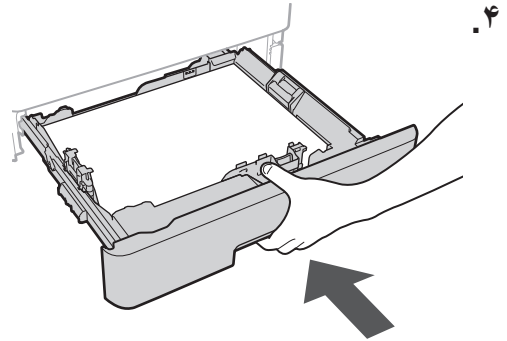
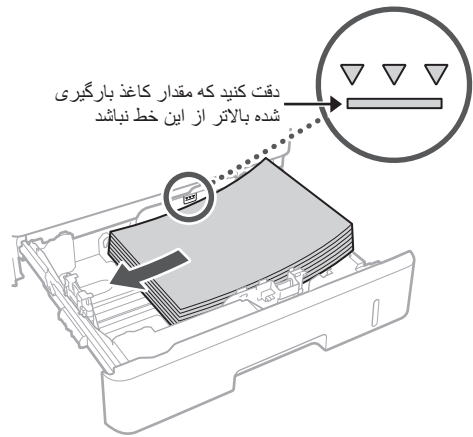

نصب لوازم جانبی

در صورت عدم استفاده از لوازم جانبی، به مرحله ۵ بروید.

قبل از نصب لوازم جانبی

هنگام نصب لوازم جانبی پس از نصب دستگاه و قبل از شروع کار، اقدامات زیر را انجام دهید:

۱. دستگاه و رایانه را خاموش کنید.
۲. دوشاخه دستگاه را از پریز برق بکشید.
۳. کلیه سیم‌ها و کابل‌ها را از دستگاه جدا کنید.

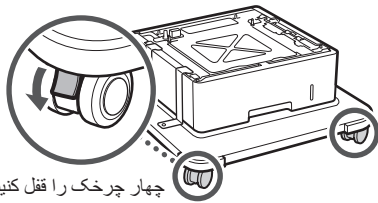

چهار چرخک را قفل کنید.

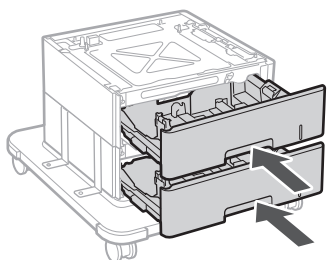
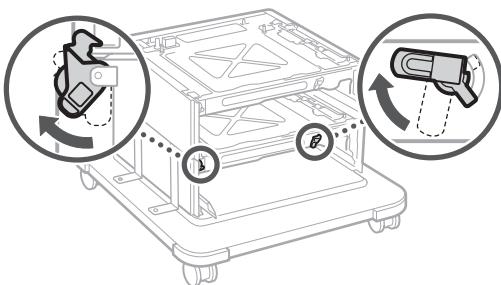
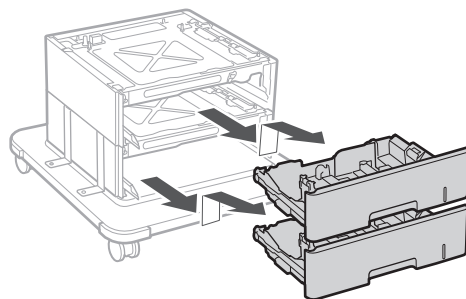
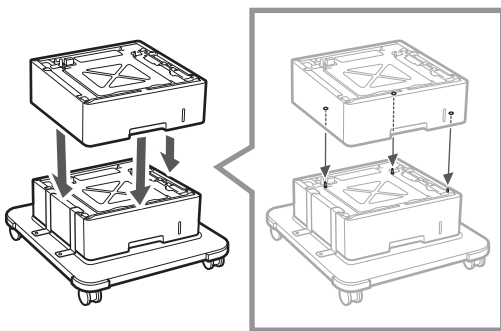

• می‌توانید حداکثر دو تغذیه‌کننده کاغذ را روی دستگاه سوار کنید.

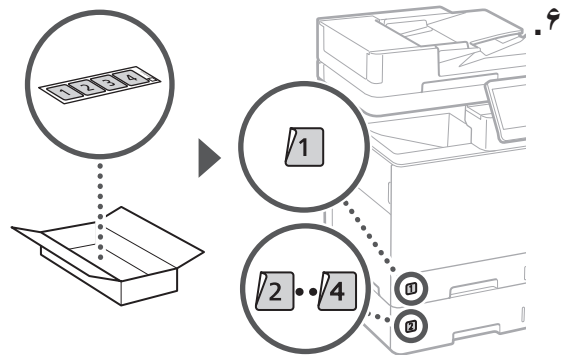
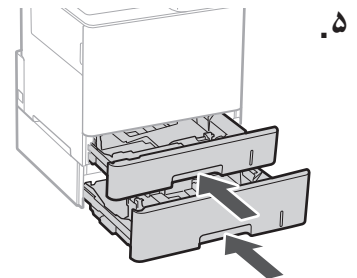
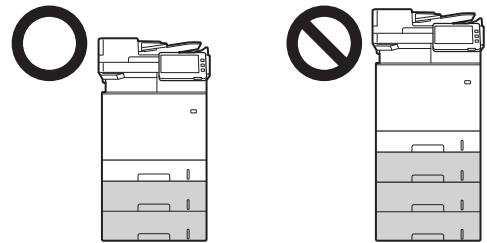

هنگام استفاده از پایه کاست

۱. پایه کاست را در محلی که مورد استفاده قرار خواهد گرفت نصب کنید.

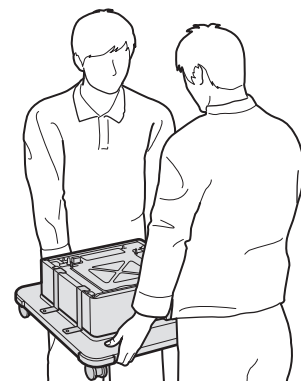

۵ وصل کردن سیم‌ها و کابل‌ها

۱. برای وصل کردن یک LAN سیم‌دار، دستگاه را با استفاده از یک کابل LAN به روتر وصل کنید.

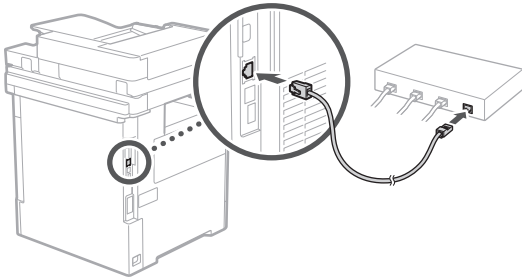

۲. برای استفاده از دستگاه برای ارسال فکس، آن را با استفاده از یک کابل پیمانه‌ای به تلفن وصل کنید.

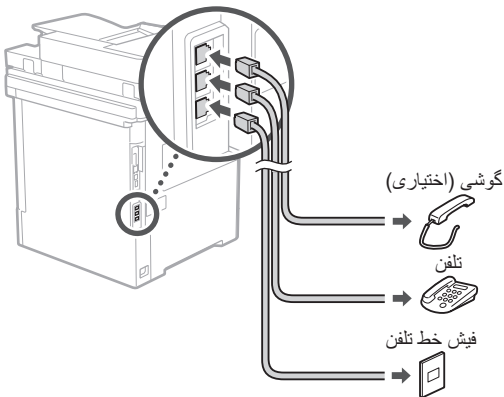

• همیشه خط تلفن را قبل از وصل کردن دستگاه به آن، بررسی کنید. وصل کردن دستگاه به یک خط تلفن تجاری اختصاصی ممکن است به نقص در عملکرد آن منجر شود.

۳. وصل کردن سیم برق.

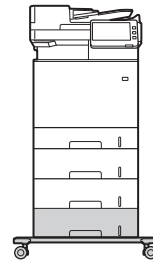
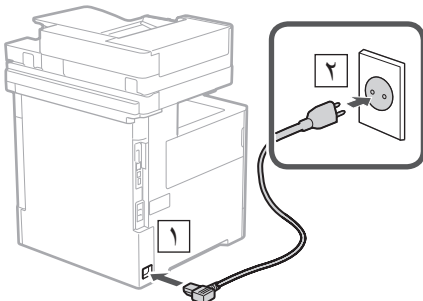

• می‌توانید حداکثر دو تغذیه‌کننده کاغذ و یک پایه کاست را روی دستگاه سوار کنید.

گوشی

۱.

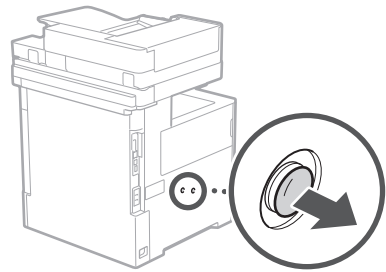

۲.

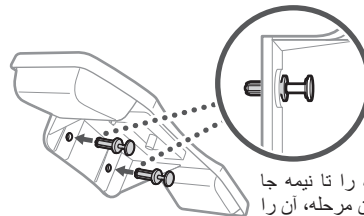

بین وصل شده را تا نیمه جا ببندازید (در این مرحله، آن را به طور کامل جا نیندازید).

۳.

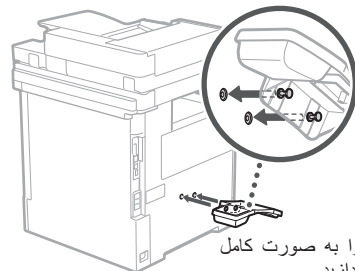

بین را به صورت کامل جا ببندازید.

۴.

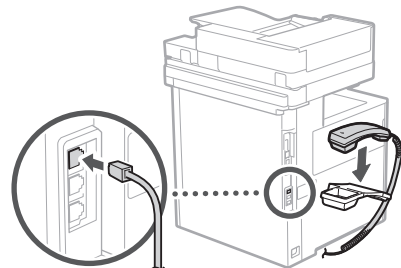

مواردی می‌توان استفاده کرد

۳ تنظیم تاریخ و ساعت

تاریخ و ساعت دستگاه را تنظیم کنید.

۲ تعیین تنظیمات امنیتی

تنظیمات ورود مدیر به سیستم و تأیید اعتبار کاربر را به منظور افزایش امنیت دستگاه تعیین کنید

نام کاربر پیش‌فرض مدیر "Administrator" و رمز عبور پیش‌فرض "7654321" است.

۴ تعیین تنظیمات شبکه

تنظیمات مربوط به اتصال دستگاه به یک شبکه را تعیین کنید.

یک LAN سیم‌دار یا LAN بی‌سیم را انتخاب و نشانی IP را تعیین کنید. بسته به محیط شبکه خود، تنظیمات DNS و پروکسی را نیز تعیین کنید.

۵ تعیین تنظیمات فاکس

تنظیمات لازم برای استفاده از قابلیت‌های فاکس را تعیین کنید.

۶ تنظیم با استفاده از راهنمای تنظیم

وقتی دستگاه را برای اولین بار روشن می‌کنید، راهنمای تنظیم روی پانل عملیات فعال می‌شود.

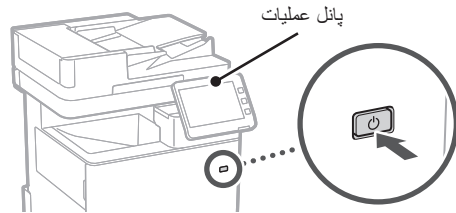

برای کسب اطلاعات درباره نحوه استفاده از راهنمای تنظیم، کد QR زیر را اسکن کنید.



از راهنمای تنظیم برای چه

۱ تعیین تنظیمات اصلی

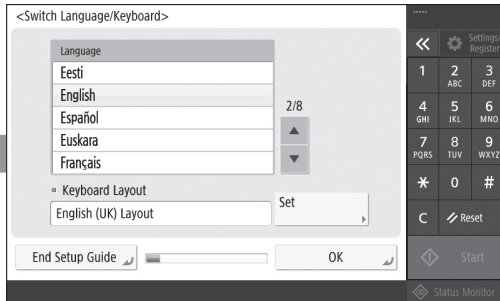

تنظیمات اصلی مثل زبان صفحه نمایش و نوع کاغذ مورد استفاده را تعیین کنید.

۷ نصب نرم‌افزار/دراپورها

نرم‌افزار و درایورها را از CD/DVD-ROM عرضه شده همراه دستگاه نصب کنید؛ یا با مراجعه به URL زیر، آنها را از وبسایت Canon ویژه کشور/منطقه خود دانلود کنید.
<https://global.canon/en/support/>



مثال: دانلود MF842Cdw

این بخش تنظیمات دستگاه را تکمیل می‌کند.

کد QR زیر را اسکن کنید تا دفترچه راهنمای آنلاین برای چگونگی استفاده از این دستگاه را مشاهده کنید.



۶ تنظیم درجه‌بندی به صورت خودکار

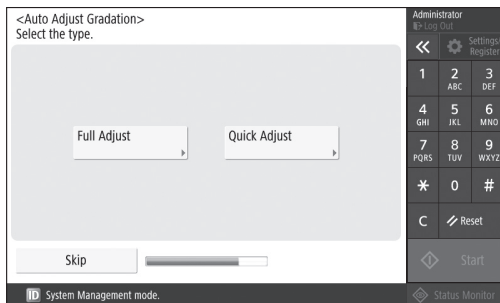

می‌توانید درجه‌بندی‌های رنگ را برای حصول نتایج چاپ بهتر تنظیم کنید.



CANON INC.

30-2, Shimomaruko 3-chome, Ohta-ku, Tokyo 146-8501, Japan

CANON MARKETING JAPAN INC.

16-6, Konan 2-chome, Minato-ku, Tokyo 108-8011, Japan

CANON U.S.A., INC.

One Canon Park, Melville, NY 11747, U.S.A.

CANON EUROPA N.V.

Bovenkerkerweg 59, 1185 XB Amstelveen, The Netherlands

CANON SINGAPORE PTE LTD

1 Fusionopolis Place, #14-10, Galaxis, Singapore 138522

CANON AUSTRALIA PTY LTD

Building A, The Park Estate, 5 Talavera Road, Macquarie Park, NSW 2113, Australia

CANON GLOBAL WORLDWIDE SITES

<https://global.canon/>

